

DA SCHAUEN DIE SCHWEDEN

bis zu

20%¹⁾

mit deinem Trendbonus sparen
für bestehende und neue Bonus Club Mitglieder

Ausgenommen alle Werbe- und Aktionsartikel aus diesem, den beiliegenden und in den letzten 30 Tagen gültigen Prospekten.



Dein Trendbonus X

20%¹⁾ geschenkt

auf viele Polstermöbel,
Betten, Schlafzimmer,
Büromöbel und
Kleinmöbel

Dein Trendbonus X

20%¹⁾ geschenkt

auf viele
Gartenmöbel

Dein Trendbonus X

20%²⁾ Extrarabatt + & GRATIS³⁾ Lieferung & Montage

auf viele Planungsküchen

Dein Trendbonus X

50€⁴⁾ geschenkt

auf viele Raumaus-
stattungsprodukte
ab einem Einkaufswert von 150€
für bestehende und neue
Bonus Club Mitglieder

Dein Trend- möbelhaus am Handy.

Deine neue mömax App ist da!

Jetzt
NEU



SCAN ME!



1) Nähere Informationen und Bedingungen findest du auf der Seite 02. 2+3) Nähere Informationen und Bedingungen findest du auf der Seite 14. 4) Nähere Informationen und Bedingungen findest du auf der Seite 06. **Stattpreis bezieht sich auf unseren bisherigen Verkaufspreis. Alle Preise sind Abholpreise in Euro. Solange der Vorrat reicht.

Dein **mömax**
Trendmöbelhaus



- 5-teilig
- Tisch mit Glasplatte
- UV-beständig
- gastro- und objekttauglich

799,-

1 | Loungegarnitur
„CASA BLANCA“
5-teilig

UVP 2.399,-

799,-

2 | Loungegarnitur
„EMILIA“

ONLINE oder
in deiner FILIALE
versandkostenfrei
bestellen!

[moemax.de](https://www.moemax.de)

Dieser Artikel ist in deiner
Filiale nicht ausgestellt
oder lagernd.



4-teilig

UVP 899,-

499,-

3 | Loungegarnitur
„ALEX“



DA
SCHAUEN
DIE
SCHWEDEN



5-teilig

1 **LOUNGE GARNITUR „CASA BLANCA“**, Aluminium pulverbeschichtet, bestehend aus:

Tisch: B/H/T: ca. 145/68/85cm, Sitzbank: B/H/T: ca. 192/68/80cm,
2 Sitzbank: B/H/T: ca. 189/68/80cm, 2x Hocker: B/H/T: ca. 61/42/45cm **799,-** (04220148/01)

2 **Loungegarnitur „EMILIA“**, Aluminium pulverbeschichtet, bestehend aus Tisch 1 B/H/T: ca. 65/39/39cm, Tisch 2 B/H/T: ca. 90/32/49cm, Sitzbank 1 B/H/T: ca. 168/75/73,5cm, Sitzbank 2 B/H/T: ca. 159,5/75/73,5cm, 2 Sitzkissen in Beige, 5 Rückenkissen in Beige **799,-** (06390033/01)

3 **Loungegarnitur „ALEX“** Carbonstahl pulverbeschichtet, inkl. Kissen, Schenkelmaß: ca. 179/170cm, Seitenverkehrt erhältlich, bestehend aus: 2x Sitzbank, 2x Hocker B/H/T: ca. 40/44/40cm, Tisch B/H/T: ca. 144/67/74cm **499,-** (28830002/01-02)

1) Gültig von 25.05.2026 bis 31.05.2026. Ausgenommen reduzierte sowie in unseren Prospekten oder Werbemitteln beworbene Ware, die im Haus gekennzeichnet ist. Bei Inanspruchnahme keine weiteren Konditionen (z.B. andere Gutscheine oder Rabattaktionen) möglich. Nicht gültig auf bereits getätigte Aufträge, Abverkauf- und SALE-Artikel sowie Kauf von Produkten der Marken based, KARE, Bestpreis. Pro Einkauf und Kunde nur ein Gutschein gültig. Alle Abschläge beziehen sich auf den Abholpreis. Keine Barauszahlung möglich. Auch im Onlineshop einlösbar. **Stattpreis bezieht sich auf unseren bisherigen Verkaufspreis. Alle Preise sind Abholpreise in Euro. Solange der Vorrat reicht.

bis
zu

20%¹⁾

mit deinem
Trendbonus sparen

für bestehende und neue Bonus Club Mitglieder
Nähere Infos auf der Titelseite.

Ausgenommen alle Werbe- und Aktionsartikel aus diesem, den
beiliegenden und in den letzten 30 Tagen gültigen Prospekten.



UVP 999,-

399,-

5 | Loungegarnitur „MEXIKO 1“

UVP 599,-

199,-

4-teilig

4 | Gartenset „BIANCO“



• 4-teilig
• Glasplatte



UVP 69,90

19⁹⁹

6 | Hängesessel „VALENCIA 1“



UVP 999,-

369,-

7 | Loungegarnitur „FLORENZ 1“

4-teilig

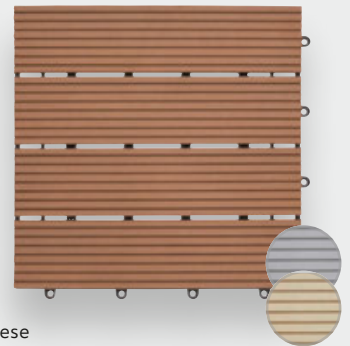

UVP 7,99

2⁵⁹

8 | Terrassenfliese „WILLI“

4 **GARTENSET „BIANCO“** Metall, Kunststoff, bestehend aus:
1 Tisch: B/H/T: ca. 50/40/95cm, 2-Sitzer-Bank: B/H/T: ca. 118/77/71cm,
Sessel: B/H/T: ca. 63,5/77/71cm **199,-** (03480202/01)

5 **LOUNGE GARNITUR „MEXIKO 1“**, Stahlgestell, Kissen aus Polyester,
L-förmige Bank Schenkelmaß: ca. 176/172cm, 2 Hocker B/H/T: ca. 40/36/40cm,
Tisch B/H/T: ca. 135/67/70cm **399,-** (13080024/01)

LOUNGE GARNITUR „MEXIKO 2“, Stahlgestell, auch seitenverkehrt erhältlich,
2 Hocker, B/H/T: 40/36/40, 1 Bank B/H/T: 179/66/69cm, 2. Bank B/H/T: 172/66/69cm,
Tisch B/H/T: 135/67/70 **399,-** (13080024/02)

6 **HÄNGESSEL „VALENCIA 1“**, Textilien aus Polycotton in Weiß,
B/H/T: ca. 80/115-135/60cm **19,99** (04220122/01)

7 **LOUNGE GARNITUR „FLORENZ 1“**, Stahlrahmen pulverbeschichtet in Hellgrau,
Kissen in Grau, Tisch Teakholz : B/H/T: ca. 109/40/62cm,
Sitzbank B/H/T: ca. 118/74/74cm, 2x Stuhl B/H/T: ca. 63/74/74cm **369,-** (03480242/01)

8 **TERRASSENFLIESE „WILLI“**, Polyethylen (PE), witterungsbeständig,
ca. 30/2,2/30cm **2,59** (22770004/01-04)



UVP 599,-
199,-
 1 | Gartentisch „BERGEN“ B/H/T:
 ca. 220/74/100cm

UVP 8,99
3⁹⁹

2 | Duftkerze „CITRONELLA“

- durchgefärbt
- Brenndauer: ca. 45h



UVP 15,99
5⁹⁹

4 | Outdoor-Kissen „DODO“



wasserabweisend



UVP 49,99
19⁹⁹
 3 | Solarleuchte „HOCH“



UVP 19,99
9⁹⁹

5 | Luftmatratze „CIAO BELLA“ und „DOLCE VITA“



- abwaschbar
- Reparaturset

UVP 22,99
9⁹⁹

6 | Boxkissen „BO“

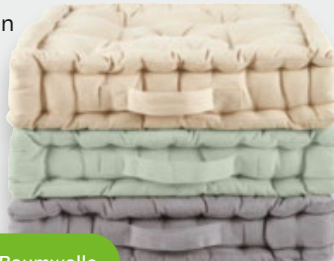

100% Baumwolle

UVP 119,-
39⁹⁹

7 | Outdoorteppich „FJORA“

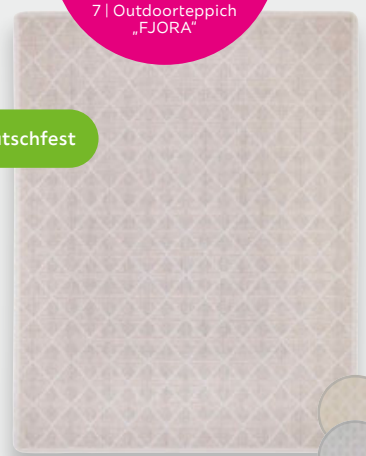

rutschfest

bis zu **20%**¹⁾

mit deinem **Trendbonus sparen**
 für bestehende und neue Bonus Club Mitglieder
 Nähere Infos auf der Titelseite.

Ausgenommen alle Werbe- und Aktionsartikel aus diesem, den beiliegenden und in den letzten 30 Tagen gültigen Prospekten.

- GARTENTISCH „BERGEN“**, Aluminiumrahmen pulverbeschichtet in Anthrazit, B/H/T: ca. 220/74/100cm **199,-** (04220195/01)
- DUFTKERZE „CITRONELLA“** Paraffin/Palmwachs/Glas, ØxH: ca. 7,6x12,5cm **3,99** (80100002/02)
- SOLARLEUCHTE „HOCH“** Metall, Kunststoff, LxBxH: 22x22x37,5-45,5 cm, inkl. LED 0,06W **19,99** (85580192)
- OUTDOOR-KISSEN „DODO“** 100% Polyester, ca. 45x45cm **5,99** (76960346/07-09,12-13)

- LUFTMATRATZE „CIAO BELLA“** Kunststoff/Polyestergewebe, BxHxT: ca. 167x22,5x82cm **9,99** (73920054/01) „DOLCE VITA“ BxHxT: ca. 167x82x22,5cm **9,99** (73920054/02)
- BOXKISSEN „BO“** ca. 40x40+6cm **9,99** (13561248/07,12-13)
- OUTDOORTEPPICH „FJORA“** 100% Polypropylen, ca. 133x190cm **39,99** (55730024/02;0025/02;0031/02) ca. 80x250cm **29,99** (55730024/01;0025/01;0031/01) ca. 200x250cm **69,99** (55730024/03;0025/03;0031/03)

1) Nähere Informationen und Bedingungen findest du auf der Seite 02.
 **Stattpreis bezieht sich auf unseren bisherigen Verkaufspreis.
 Alle Preise sind Abholpreise in Euro. Solange der Vorrat reicht.



UVP 1.590,-
699,-
 8 | Pavillon „SUNNY“
 regenabweisend



UVP 99,99
24⁹⁹
 9 | Sonnenschirm „KAI“

UVP 599,-
222,-
 10 | Hängesessel „LIME“



UVP 39,99
24⁹⁹
 11 | Sonnenliege „GEORG“



UVP 59,99
26⁹⁹
 12 | Pavillon „LUI“

- lichtecht
- UV-beständig
- Befestigungsmaterial

8 **PAVILLON „SUNNY“**, Aluminiumgestell pulverbeschichtet in Anthrazit, B/H/T: ca. 300/300/277cm **699,-** (03480203/01)

9 **SONNENSCHIRM „KAI“**, Stahlrahmen pulverbeschichtet, B/H/T: ca. 130/190/180cm **24,99** (03480248/01)

10 **HÄNGESSEL „LIME“** Stahlgestell pulverbeschichtet in Hellgelb, Sitzauflagen in Beige, B/H/T: ca. 99/191/120cm **222,-** (03480229/01)

11 **SONNENLIEGE „GEORG“** Alugestell in Anthrazit, B/H/T: ca. 145/98/59cm **24,99** (04220100/01)

12 **PAVILLON „LUI“**, Stahl pulverbeschichtet, B/H/T: ca. 300/245/300cm **26,99** (04220221/01)



UVP 49,99
26⁹⁹

1 | Tafelservice „TINA“

12-teilig



UVP 199,-
59⁹⁹

3 | Kochtopfset „AVERY“



12-teilig



Tefal

UVP 179,99
69⁹⁹

5 | Kochtopfset „OPTI'SPACE“

6-teilig



7-teilig



UVP 104,-
49⁹⁹

8 | Kunstpflanze „FARNMATTE“

UV-beständig

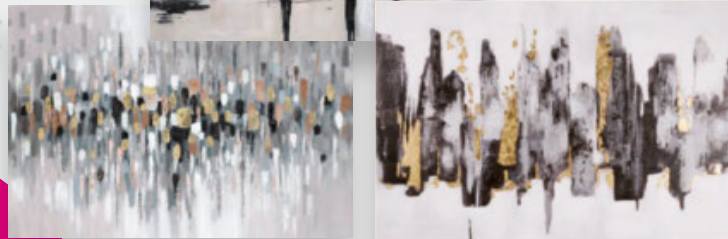

50€¹⁾

geschenkt auf viele
Raumaustattungsprodukte

ab einem Einkaufswert von 150€
für bestehende und neue Bonus Club Mitglieder

Ausgenommen alle Werbe- und Aktionsartikel aus diesem, den
beiliegenden und in den letzten 30 Tagen gültigen Prospekten.

VDE06-6-a 06/07

1) Gültig von 25.05.2026 bis 31.05.2026. Ausgenommen reduzierte sowie in unseren Prospekten oder Werbemitteln beworbene Ware, die im Haus gekennzeichnet ist. Bei Inanspruchnahme keine weiteren Konditionen (z.B. andere Gutscheine oder Rabattaktionen) möglich. Nicht gültig auf bereits getätigte Aufträge, Abverkauf- und SALE-Artikel, Gutscheine und Nahrungsmittel sowie Kauf von Produkten der Marken based und Bestpreis. Pro Einkauf und Kunde nur ein Gutschein gültig. Alle Abschläge beziehen sich auf den Abholpreis. Keine Barauszahlung möglich. **Stattpreis bezieht sich auf unseren bisherigen Verkaufspreis. Alle Preise sind Abholpreise in Euro. Solange der Vorrat reicht.



UVP 34,99

14⁹⁹

2 | Pfannenset „JÜRGEN“

3-teilig



UVP 59,99

29⁹⁹

4 | Besteckset „NICOLE“

30-teilig



UVP 229,-

79⁹⁹

6 | Kochtopfset „SILIT EXTRA COOK“

Silit

UVP 7,99

AB **2⁹⁹**

7 | Bilderrahmen „GITTA“



UVP 199,-

JE **59⁹⁹**

9 | Leinwandbild „ACRYL“

handgemalt

- 7 BILDERRAHMEN „GITTA“ Holz/Glas, BxH: ca. 13x18cm **2,99** (71200041/01;0272/01;0273/01) BxH: ca. 18x24cm **3,99** (71200041/02;0272/02;0273/02) BxH: ca. 30x40cm **7,99** (71200041/13;0272/05;0273/05) BxH: ca. 40x50cm **9,99** (71200041/16;0272/06;0273/06) BxH: ca. 50x70cm **14,99** (71200041/19;0272/07;0273/07) BxH: ca. 60x80cm **19,99** (71200272/08;0273/08) BxH: ca. 61x91,5cm **19,99** 71200041/22;0272/09;0273/09)
- 8 KUNSTPFLANZE „FARNMATTE“ Kunststoff, BxH: ca. 100x100cm **49,99** (48180002/02)
- 9 LEINWANDBILD „ACRYL“ Canvas/Acrylfarbe/ Holz, BxH: ca. 120x80cm **59,99** (30540067/01;12-13;16;20-26)



UVP 19,99

7⁹⁹

10 | Zierkissen
„CORDI“



UVP 29,99

11⁹⁹

11 | diverse
Zierkissen



UVP 21,99

11⁹⁹

11 | Zierkissen
„FRIEDA“

100% Baumwolle

UVP 39,99

17⁹⁹

12 | Kuschedecke
„MICHAEL XXL“

ca. 220x240cm



UVP 24,99

9⁹⁹

13 | Bettwäsche
„FRIDA“



UVP 49,99

24⁹⁹

14 | Bettwäsche
„ARC“ und
„MÄANDER“



UVP 49,99

19⁹⁹

15 | Kopfkissen
„BAMBUS“



UVP 59,99

24⁹⁹

15 | Steppbett
„BAMBUS“

DA
SCHAUEN
DIE
SCHWEDEN



10 ZIERKISSEN „CORDI“ 100% Polyester, ca. 45x45cm **7,99** (69950767/01-06)

11 ZIERKISSEN „FRIEDA“ weitere Farben erhältlich,

ca. 40x60cm **11,99** (46920079/01,07,13,16-17,19;0158/02)

TAGESDECKE „FRIEDA“ ca. 130x180cm **15,99** (46920170/01,04,06,08,11,13-15,17)

DIVERSE ZIERKISSEN 100% Baumwolle, ca. 45x45cm **11,99** (46420033;0034;0035)

12 KUSCHELDECKE „MICHAEL XXL“ 100% Polyester, ca. 220x240cm,
weitere Farben erhältlich **17,99** (69950358/01-02,04,19,30-31)

13 BETTWÄSCHE „FRIDA“ 100% Baumwoll-Renforcé, ca. 80x80 und 135x200cm,
weitere Dessins erhältlich **9,99** (36020021/01-04)

14 BETTWÄSCHE „ARC“ UND „MÄANDER“ 100% Baumwoll-Satin, ca. 80x80
und 135x200cm, weitere Dessins erhältlich **24,99** (56990090/01-02;0098/01-02)

15 KOPFKISSEN „BAMBUS“ Füllung: 100% Polyester,
Bezug: 90% Polyester 10% Viskose-Bambus, ca. 80x80cm **19,99** (79920966/02)

STEBBETT „BAMBUS“ ca. 135-140x200cm **24,99** (79920966/05)

Dein Trendmöbelhaus möma

1 | Wandboard
„FLORENZ“ 79⁹⁰

UVP 1.311,-

499,-

1 | TV-Element
„FLORENZ“

UVP 490,-

249,-

1 | Hängevitrine
„FLORENZ“

JE **199,-**

3 | TV-Element oder
Highboard „DELIO“

UVP 568,-

299,-

2 | Wohnwand
„MAILAND“



UVP 2.063,-

699,-

4 | Wohnlandschaft
„LOFT“



UVP 1.986,-

599,-

5 | 2-Sitzer-Sofa
„CAPETOWN“



bis
zu

20%¹⁾

mit deinem
Trendbonus sparen

für bestehende und neue Bonus Club Mitglieder
Nähere Infos auf der Titelseite.

Ausgenommen alle Werbe- und Aktionsartikel aus diesem, den
beiliegenden und in den letzten 30 Tagen gültigen Prospekten.

VDE06-6-a 08/09

1 **WOHNZIMMERPROGRAMM „FLORENZ“** Eiche Nachbildung/Grau, Rahmen Anthrazit,
inkl. Soft-Close-System, bestehend aus:

TV-ELEMENT BxHxT: ca. 210x56,7x50 cm **499,-** (24120096/01)

WANDBOARD BxHxT: ca. 160x18x21,6 cm **79,90** (24120096/02)

HÄNGEELEMENT B/H/T: ca. 35/120/38 cm **249,-** (24120096/03)

HÄNGEVITRINE BxHxT: ca. 50x119,9x38 cm **299,-** (24120096/04)

HIGHBOARD BxHxT: ca. 150,2x121,5x38 cm **599,-** (24120096/08)

2 **WOHNWAND „MAILAND“** Eiche Nachbildung/anthrazit, inkl. Beleuchtung, bestehend aus:
TV-Element, Vitrine und Wandboard, BxHxT: ca. 250x135x38cm **299,-** (11070385/01)

3 **WOHNWAND „DELIO“** Weiß, inkl. Beleuchtung, bestehend aus:
TV-ELEMENT inkl. Wandpaneel und Beleuchtung, BxHxT: ca. 190x150x42 cm **199,-** (08870623/01)
HIGHBOARD BxHxT: ca. 90x145x38 cm **249,-** (08870623/02)

4 **WOHNLANDSCHAFT „LOFT“** Stoffbezug: Cord, Hellgrün, FüÙe: Metall, Schwarz,
nicht einzeln stellbar, Eckteil, L-Form, B x H x T: ca. 265 x 75 x 172 cm **699,-** (21330092/01-02)

5 **2-SITZER-SOFA CAPE TOWN** elektr. Relaxfunktion, inkl. Fuß- und Rückenverstellung,
BxHxT: ca. 200x98x93 cm **599,-** (24240067/01)

1) Nähere Informationen und Bedingungen findest du auf der Seite 02.

**Stattpreis bezieht sich auf unseren bisherigen Verkaufspreis.

Alle Preise sind Abholpreise in Euro. Solange der Vorrat reicht.



UVP 3.285,-
899,-

6 | Sitzgarnitur „FLORENZ“

bestehend aus 3- Sitzer, 2-Sitzer und Sessel

inkl. elektr. Relaxfunktion



UVP 4.118,-
1.499,-

7 | Ecksofa „GREMIO“



elekt. Sitztiefenverstellung



DA SCHAUEN DIE SCHWEDEN

UVP 3.427,-
799,-

8 | Ecksofa „BARI“



Echtleder



6 **SITZGARNITUR „FLORENZ“** Set: 3-Sitzer + 2-Sitzer + Sessel, BxHxT: ca. 180x103x88 cm, : ca. 128x103x88 cm, ca. 74x102x89 cm **899,-** (04310015/01)

7 **ECKSOFA „GREMIO“** inkl. elektr. Sitztiefenverstellung, inkl. Kopfteilverstellung, BxHxT: ca. 283-206x77-100x106 cm **1.499,-** (23070199/09-10)

8 **ECKSOFA „BARI“** Echtleder, inkl. Kopfteilverstellung, BxHxT: ca. 214x75-95x102-163 cm, solange Vorrat reicht! **799,-** (06650010/01-02)



UVP 473,-

111,-

1 | Schwebetürenschränk „OHIO“



UVP 1.355,-

555,-

2 | Polsterbett „ASCONA“ ca. 160x200 cm



UVP 910,-

399,-

4 | Bett „DARJA“ ca. 180x200 cm

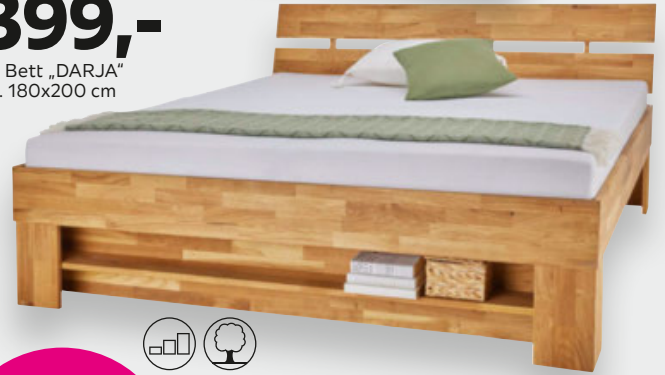

UVP 912,-

399,-

3 | Drehtürenschränk „DUNE 6“



UVP 1.346,-

599,-

6 | Schwebetürenschränk „GARD 200“



UVP 2.886,-

1.199,-

5 | Boxspringbett „LINA“ ca. 160x200 cm



UVP 1.870,-

499,-

7 | Boxbett „WIND“ ca. 160x200 cm



1 **SCHWEBETÜRENSCHRÄNK „OHIO“** Weiß/Artisan Eiche Nachbildung, inkl. Zubehör, BxHxT: ca. 120x191x61 cm **111,-** (06870015/04)

2 **POLSTERBETT „ASCONA“** max. Belastbarkeit: ca. 240kg, ohne Rahmen und Auflagen, Liegefläche: ca. 180x200 cm **555,-** (01010259/02,04) ca. 180x200 cm **599,-** (01010259/01,03)

3 **DREHTÜRENSCHRÄNK „DUNE 6“** Kaschmir, 3 Laden, inkl. Zubehör, 2-türig, BxHxT: ca. 180x197x55 cm **399,-** (15550194/06) **3-TÜRIG** ca. 135x197x55 cm **299,-** (15550194/05) **2-TÜRIG** ca. 90x197x55 cm **222,-** (15550194/04)

4 **BETT „DARJA“** Wildeiche massiv, geölt, ohne Rahmen und Auflagen, Liegefläche: ca. 180x200cm **399,-** (14160014/01) **BETTSCHEUBKASTEN** 2er Set, inkl. 4 Hartbodenrollen **99,-** (14160014/02)

5 **BOXSPRINGBETT „LINA“** Matratze: Taschenfederkern, Härtegrad: H2/H3, inkl. Komfortschaumtopper, Bettkasten, Liegefläche: ca. 180/200cm **1.349,-** (15230020/01) ca. 160x200 cm **1.199,-** (15230020/02)

6 **SCHWEBETÜRENSCHRÄNK „GARD 200“** Artisan Eiche Nachbildung oder Weiss, inkl. Zubehör, BxHxT: ca. 195x217x61 cm **599,-** (08340094/01-02) **„GARD 150“** BxHxT: ca. 146x217x61 cm **499,-** (08340094/03-04)

7 **BOXBETT „WIND“** Matratze: Bonellfederkern, Härtegrad: H3, inkl. Komfortschaumtopper, Bettkasten, Liegefläche: ca. 160x200 cm **499,-** (05040006/01,03,05,07,09,11) ca. 180x200 cm **579,-** (05040006/02,04,06,08,10,12)

bis zu **20%**¹⁾

mit deinem **Trendbonus sparen**

für bestehende und neue Bonus Club Mitglieder
Nähere Infos auf der Titelseite.

Ausgenommen alle Werbe- und Aktionsartikel aus diesem, den beiliegenden und in den letzten 30 Tagen gültigen Prospekten.

UVP 3.115,-

1.111,-

8 | Boxspringbett „BUBBLE BOX“
ca. 160x200 cm

UVP 2.310,-

999,-

8 | Drehtürenschränk „SIENA“



8 | Nachtschrank „SIENA“ **149,-**

inklusive Topper

UVP 886,-

499,-

9 | Stauraumbett „NIZZA“
ca. 140x200 cm



Größe	Preis
ca. 140x200 cm	499,-
ca. 160x200 cm	549,-
ca. 180x200 cm	599,-



UVP 2.834,-

999,-

11 | Boxspringbett „SEVILLA“
ca. 160x200 cm



8 **BOXSPRINGBETT „BUBBLE BOX“**
Matratze: Taschenfederkern, Härtegrad: H3, inkl. Komfortschaumtopper, Liegefläche: ca. 180x200 cm **1.299,-** (23000182/01) ca. 160x200 cm **1.111,-** (23000182/02)

DREHTÜRENSCHRÄNK „SIENA“ Kaschmir/ Kaschmir Glas, inkl. Soft-Close-System, Zubehör, BxHxT: ca. 250x212x57 cm **999,-** (25220466/01) BxHxT: ca. 300x212x57 cm **1.199,-** (25220466/02)

NACHTSCHRANK BxHxT: ca. 45x61x40 cm **149,-** (25220466/03)

9 **STAURAUMBETT „NIZZA“** in Grün, Weiß und kashmirfarben, Bettrahmenhöhe: ca. 55 cm (05320019/02-04)

10 **WENDEMATRATZE „RUNNER“** Wendematratze, Härtegrad: H2/H3, Höhe: ca. 22 cm (04480139/06,08,16-17,07)

11 **BOXSPRINGBETT „SEVILLA“** Matratze: Taschenfederkern, Kopfteil: verstellbar, inkl. Viscotopper, Bettkasten, Liegefläche: ca. 180x200 cm **1.199,-** (08120104/01,03,05, 07,09,11,13,15,17,19,21,23,25,27,29,31,33,35,37,39,41,43,45,47,49,51,53,55,57,59,61,63) ca. 160x200 cm **999,-** (08120104/02,04,06,08,10,12,14,16,18,20,22,24,26,28,30,32,34,36,38,40,42,44,46,48,50,52,54,56,58,60,62)

12 **TASCHENFEDERKERNMATRATZE „THERMO ADAPT“** Visco-Gel/Memoryschaum, Härtegrad: H3, Höhe: ca. 28 cm (25760022/01,09,02,10,03,11,04,12,06,14,07,15,08,16)
BOXSPRINGBETT „SEVILLA“ Matratze: Taschenfederkern, Kopfteil: verstellbar, inkl. Viscotopper, Bettkasten, Liegefläche: ca. 180x200 cm (ECO: 10,00) **1.199,-** (08120104/01,03,05,07,09,11,13,15,17,19,21,23,25,27,29,31,33,35,37,39,41,43,45,47,49,51,53,55,57,59,61,63) ca. 160x200 cm **999,-** (08120104/02,04,06,08,10,12,14,16,18,20,22,24,26,28,30,32,34,36,38,40,42,44,46,48,50,52,54,56,58,60,62) **TASCHENFEDERKERNMATRATZE „THERMO ADAPT“** Visco-Gel/Memoryschaum, Härtegrad: H3, Höhe: ca. 28 cm (25760022/01,09,02,10,03,11,04,12,06,14,07,15,08,16)

UVP 638,-

199,-

10 | Wendematratze „RUNNER“ ca. 90x200 cm



Größe	Preis
ca. 90x200 cm	199,-
ca. 80 x 200 cm	199,-
ca. 100 x 200 cm	199,-
ca. 120 x 200 cm	299,-
ca. 140 x 200 cm	349,-



UVP 876,-

333,-

12 | Taschenfederkernmatratze „THERMO ADAPT“
ca. 90x200cm



Größe	Preis
ca. 100x200 cm	333,-
ca. 120x200 cm	399,-
ca. 140x200 cm	449,-
ca. 160x200 cm	599,-
ca. 180x200 cm	649,-



(Fast) alles ist möglich!

Schranksystem „UNIT“

Plan dir deinen „UNIT“ einfach selbst!



Wähle aus drei eleganten Farben und verschiedensten Ausführungen:

klassisches Weiß, edle Eiche Bardolino Dekor oder modernes Anthrazit. Schränke in verschiedenen Größen von ca. 180cm bis 360cm Breite, wahlweise mit 2, 3 oder 4 Schwebetüren. Verfügbar in Maxi- und Normalhöhe, mit einer breiten Auswahl an Innenausstattung. Genieße stilvolle Aufbewahrung und maximale Funktionalität mit unseren begehbaren UNIT-Kleiderschränken.

Korpuserwahl:

Korpshöhen:
210cm oder 242cm



Breite ca. 45cm



Breite ca. 91cm



Eckschrank
Schenkelmaß ca. 91cm

Planungsbeispiele UNIT:



Front- und Farbauswahl:



Anthrazit



Rahmenfront



Spiegeltür



Lichtgrau



Eiche
Nachbildung



kashmirfarbig



Weiß
Hochglanz/
Weiß



UVP 75,-

17,-

1 | Regal „BASTIAN II“



UVP 119,-

33,-

2 | Garderobenständer „AMELIA“



UVP 188,-

65,-

3 | Mehrzweckschrank „BOBBY I“



UVP 574,-

175,-

6 | Sideboard „KIRIKUS“



UVP 134,-

49⁹⁰

4 | Kommode „MARA“



UVP 275,-

85,-

5 | Regal „QUEENS“



33,-

10 | Jugenddrehstuhl „KIRA“



UVP 195,-

65,-

5 | Regal „QUEENS“



UVP 299,-

111,-

12 | Drehstuhl „RICARDA“



UVP 229,-

50,-

11 | Drehstuhl „LIA“



7 | Spiegelschrank „MALLORCA“ **129,-**



129,-

7 | Hochschrank „MALORCA“



99,-

7 | Waschbeckenunterschrank „MALLORCA“



UVP 111,-

44,-

9 | Leuchtspiegel „GINA“



55,-

8 | Waschbeckenunterschrank „BASIX“



1 **REGAL „BASTIAN II“** Metall, Schwarz, inkl. 3 Einlegeböden, BxHxT: ca. 77x68x30 cm **17,-** (79680199/01-02)

2 **GARDEROBENSTÄNDER „AMELIA“** Rahmen Metall schwarz, 18 Haken, 3 Ablagen, B/H/T: ca. 67/185/32cm **33,-** (25400027/01-02)

3 **MEHRZWECKSCHRANK „BOBBY I“** Eiche Nachbildung, inkl. 5 Einlegeböden, 2-türig, Bügelgriff, BxHxT: ca. 70x179x34 cm **65,-** (00030035/01)

4 **KOMMODE „MARA“** Weiß, Eiche Nachbildung oder Anthrazit, 3 Ablagen, B/H/T: ca. 77/80/42cm **49,90** (24270297/01-03)

5 **REGAL „QUEENS“** Dekor Nachbildung, Schwarz, Naturfarben, inkl. 2 Schubladen und 4 Einlegeböden, Kantengriff: Metall, BxHxT: ca. 90x170x40 cm **85,-** (79680232/01)

REGAL „QUEENS“ BxHxT: ca. 90x106x40 cm **65,-** (79680232/02)

6 **SIDEBOARD „KIRIKUS“** Eiche Nachbildung, inkl. 4 Schubladen, 3 Einlegeböden, BxHxT: ca. 184,5x89,5x40,2 cm **175,-** (06870488/04)

7 **BADEZIMMER „MALLORCA“** Eiche Nachbildung, Kaschmirfarben, Soft-Close-System, bestehend aus: **HOCHSCHRANK** BxHxT: ca. 40x180x30 cm **129,-** (07800056/01) **WASCHBECKENUNTERSCHRANK** BxHxT: ca. 70x60x40 cm **99,-** (07800056/02) **SPIEGELSCHRANK** LED-Beleuchtung und Steckdose, BxHxT: ca. 80x70x20 cm **129,-** (07800056/03)

8 **WASCHBECKENUNTERSCHRANK „BASIX“** Weiss oder Eiche Nachbildung, BxHxT: ca. 60x55x33 cm **55,-** (18030816/03,06)

9 **LEUCHTSPIEGEL „GINA“** Bleikristallglas, inkl. LED-Beleuchtung, BxH: ca. 51x61 cm **44,-** (04040037/01)

10 **JUGENDDREHSTUHL „KIRA“** Stoffbezug, höhenverstellbar, belastbar bis ca. 110 kg, BxHxT: ca. 40x87x44 cm **33,-** (27770005/01-04)

11 **DREHSTUHL „LIA“** Stoffbezug/Lederlook, höhenverstellbar und inklusive Armlehnen, belastbar bis ca. 140 kg, BxHxT: ca. 56x104-113x64 cm **50,-** (26740114/02)

12 **DREHSTUHL „RICARDA“** Stoffbezug, höhenverstellbar und höhenverstellbare Armlehnen, belastbar bis ca. 140 kg, BxHxT: ca. 65x119-129x66 cm **111,-** (07880032/01)

bis **-60%**

auf viele Planungsküchen

Gültig vom Katalogpreis.

Ausgenommen alle Werbe- und Aktionsartikel aus diesem, den beiliegenden und in den letzten 30 Tagen gültigen Prospekten.



20%³⁾

Extrarabatt

für bestehende und neue Bonus Club Mitglieder



GRATIS⁴⁾ Lieferung & Montage

auf viele Planungsküchen

Einfache & günstige Finanzierung⁵⁾

- 0% Anzahlung
- 0% Bearbeitungsgebühr
- bis zu 36 Monate
- 9,9% Zinsen



**Sichere dir
deinen
kostenlosen
Beratungstermin!**

Mo. - Fr.: 09:00 - 18:00 Uhr
Sa.: 09:00 - 17:00 Uhr

kuechenonline@moemax.de
oder per Telefon:
+49 (0) 30 255 49 261 720



699,-

1 | Küchenblock

inkl. Apothekerschrank

- erweiterbar
- links und rechts montierbar
- lagernd



IMPULS
KÜCHEN

Gesamt

1.499,-

2 | Eckküche ohne
Geräte und Zubehör

36x
pro Monat
48,-



mömax Frontauswahl



no!te
KÜCHEN

Gesamt

2.299,-

3 | Einbauküche ohne
Geräte und Zubehör

36x
pro Monat
73,62



mömax Frontauswahl



Energieeffizienz- spektrien

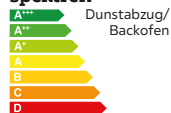

1 **KÜCHENBLOCK** Breite ca. 310cm, ohne Geräte und Zubehör **699,-** (12790352/01,03,06)

2 **ECKKÜCHE** Schenkel: ca. 290x185,4cm, ohne Geräte und Zubehör, verschiedene Farbvarianten preisgleich erhältlich **1.499,-** (14970527/50)

3 **EINBAUKÜCHE** Schenkel: ca. 235x305cm, ohne Geräte und Zubehör, verschiedene Farbvarianten preisgleich erhältlich **2.299,-** (15660316/50)

1) Spektrum der verfügbaren EEK Dunstabzugshauben und Backöfen von A+++ - D. Nähere Informationen zu den verfügbaren EEK-Spektren auf der Tabelle. 2) Genaue Informationen zur EEK auf www.moemax.de. 3) Gültig von 25.05.2026 bis 31.05.2026. Ausgenommen reduzierte sowie in unseren Prospekten oder Werbemitteln beworbene Ware, die im Haus gekennzeichnet ist. Bei Inanspruchnahme keine weiteren Konditionen (z.B. andere Gutscheine oder Rabattaktionen) möglich. Nicht gültig auf bereits getätigte Aufträge, Abverkauf- und SALE-Artikel sowie Kauf von Produkten der Marken based, Bestpreis Bora, Miele und Quooker. Pro Einkauf und Kunde nur ein Gutschein gültig. Alle Abschlüsse beziehen sich auf den Abholpreis. Keine Barauszahlung möglich. Auch im Onlineshop einlösbar. 4) Gültig von 25.05.2026 bis 31.05.2026. Ohne Gas-, Wasser und Stromanschlüsse. Alle Selbstbedienungswaren sind von der Montageaktion ausgenommen und werden mit Normalpreis berechnet. Ausgenommen reduzierte sowie in aktuellen Prospekten oder Werbemitteln beworbene Ware, die im Haus gekennzeichnet ist. Bei Inanspruchnahme keine weiteren Konditionen möglich. Nicht gültig auf bereits getätigte Aufträge und bei Kauf von Produkten der Marken based, Bora, Bestpreis, Miele und Quooker. 5) Repräsentatives Berechnungsbeispiel für eine Ware mit einem Kaufpreis von € 1.000,-: Laufzeit 36 Monate; gebundener Sollzinssatz (jährlich) 9,48 %; effektiver Jahreszins 9,90 %. Rate 32,02 €/Monat; zu zahlender Gesamtbetrag € 1.152,80; Bankübliche Bonitätskriterien vorausgesetzt. Finanzierungsleistungen erfolgen nur über unseren Partner, die TARGOBANK AG, Kasernenstraße 10, 40213 Düsseldorf. Bonität vorausgesetzt. Aktion gültig bis 31.05.2026.

**Stattpreis bezieht sich auf unseren bisherigen Verkaufspreis. Alle Preise sind Abholpreise in Euro. Solange der Vorrat reicht.



2.999,-

4 | Eckküche

**Inklusive
4-tlg. Geräteset
Dieter Knoll**

- Einbauherd
- Glaskeramik-
kochfeld
- Dunstabzug
- Kühlschrank

mömax Frontauswahl

**DA
SCHAUEN
DIE
SCHWEDEN**

UVP 275,-

89⁹⁰

5 | Armlehnstuhl
„DIONA“



UVP 1.827,-

599,-

5 | Esstisch
„PALAIS“



UVP 75,-

25,-

6 | Stuhl
„LILLY 2“

UVP 190,-

55,-

7 | Schwingstuhl
„LUISE 2“



UVP 377,-

79⁹⁰

8 | Armlehnstuhl
„ADRIANA“



UVP 852,-

199,-

8 | Esstisch
„JONAS“



UVP 212,-

69⁹⁰

9 | Stuhl
„CARLA“



UVP 171,-

77,-

10 | Armlehnstuhl
„MARIAN“



4 **ECKKÜCHE** Schenkel ca. 315X175cm, ohne Zubehör, verschiedene Farbvarianten preisgleich erhältlich
EINBAUHERD DKU35907BK, schwarz, A **GLASKERAMIKKOCHELFELD** DKEV6047XB
DUNSTABZUGSHAUBE DK6HB470Y, Edelstahl/Glas schwarz, A¹
KÜHLSCHRANK DKBA1424SK, Nischenhöhe: ca. 87,3cm, **2.999,-**
 (18710952/50;06060001/10;0004/06;0006/02;0011/11)

5 **ESSTISCH „PALAIS“** Massivholz, BxHxT: ca. 220x77x110 cm **599,-** (17000140/01)
ARMLEHNSTUHL „DIONA“ Stoffbezug: Grau, Eiche, massiv, drehbar, belastbar bis ca. 120 kg, BxHxT: ca. 57x89x66 cm **89,90** (10130109/02)

6 **STUHL „LILLY 2“** max. Belastbarkeit: ca. 140kg, BxHxT: ca. 48,5x84x55cm **25,-** (27120009/01-03)

7 **SCHWINGSTUHL „LUISE 2“** Stoffbezug, belastbar bis ca. 140 kg, BxHxT: ca. 48x92x60 cm **55,-** (16340177/01)

8 **ESSTISCH „JONAS“** Grau, Tischplatte: Keramik, Gestell: Metall, Schwarz, BxHxT: ca. 160x76x90 cm **199,-** (14670005/01) **ARMLEHNSTUHL „ADRIANA“** Sitzfläche 360° drehbar, max. Belastbarkeit: ca. 140 kg, BxHxT: ca. 61x85x62,5 cm **79,90** (02890150/01-02,04-05)

9 **STUHL „CARLA“** Stoffbezug, drehbar, belastbar bis ca. 140 kg, BxHxT: ca. 57x86x66 cm **69,90** (11250311/01-04)

10 **ARMLEHNSTUHL „MARIAN“** Stoffbezug, Sitzfläche 180° drehbar, inklusive Armlehnen und automatische Rückholfunktion, belastbar bis ca. 140 kg, BxHxT: ca. 56x89x61 cm **77,-** (28570080/01-02)

Tipps vom Style Coach



UVP 164,-
79⁹⁰
1 | Armlehnstuhl
„STELLA“



UVP 757,-
299,-

1 | Esstisch
„STEVEN“

UVP 320,-
99⁹⁰
3 | Sessel
„FLORIS“



UVP 2,99
JE **1⁹⁹**

4 | Trinkglas
„CANDY COLORS“



UVP 19,99
7⁹⁹

5 | Zierkissen
„CIAO BELLA“



UVP 9,99
3⁹⁹
5 | Fleecedecke
„LENI“

UVP 39,99
14⁹⁹

6 | Akku-Tischleuchte
„RETRO“



- aufladbar über USB
- Touch-Schalter (on/off)



Bruce Darnells
gesamte
Candy Colors-Kollektion
findest du auf
moemax.de



- ESSTISCH „STEVEN“** Beige, Metall, BxHxT: ca. 180x76x95 cm **299,-** (07580169/01)
- ARMLEHNSTUHL „STELLA“** Stoffbezug, Sitzfläche 360° drehbar und inklusive Armlehnen, belastbar bis ca. 140 kg, BxHxT: ca. 58x88,5x68 cm **79,90** (07580170/01-02)
- BEISTELLTISCH „HOLLY“** Naturstein, BxHxT: ca. 35x43x35 cm **44,-** (81030294/01-02)
- SESSEL „FLORIS“** Chenille, belastbar bis ca. 140 kg, BxHxT: ca. 67x77x73 cm **99,90** (04890056/01-02)

- TRINKGLAS „CANDY COLORS“** aus Glas, Ø/H: ca. 8/8,8cm, ca. 200ml **1,99** (77690059)
- ZIERKISSEN „CIAO BELLA“** 100% Baumwolle, ca. 45x45cm **7,99** (46920266/01-03)
- FLEECEDECKE „LENI“** 100% Polyester, ca. 130x170cm **3,99** (69950540/01-03)
- AKKU-TISCHLEUCHTE „RETRO“** Metall, Kunststoff, LxBxH: 19,5x19,5x24 cm, inkl. LED 1,5W **14,99** (82271969/02)

Mia CUCINA RESTAURANT-GUTSCHEINE Gültig vom 26.05. bis 30.05.2026

statt 6,90**
5,-



Großes Classici Frühstück
A (Weizen, Gerste, Roggen), C, G



statt 15,90**
8,-

Piccata Milanese
A (Weizen, Roggen), C, G



statt 15,90**
9,-

Risotto alla Primavera
A (Weizen), C, D, G



Symbolfotos. Abgabe max. 2 Portionen pro Person. Nur in mömax Filialen mit Restaurant erhältlich. Allergeninformationen erhältst du bei unseren Servicemitarbeitern. Zusatzstoffnummern: siehe Speisekarte. Gutscheine bei der Bestellung vorzeigen und abgeben. Frühstück bis 11:00 Uhr. Alle Angebote gültig bis 31.05.2026, solange der Vorrat reicht. Aufgrund unserer unterschiedlichen Filialgrößen sind in Ausnahmefällen einzelne Produkte nur gegen Bestellung erhältlich. Vorbehaltlich Satz- und Druckfehler. Alle Preise inkl. MwSt. Irrtum, Zwischenverkauf und Modelländerungen vorbehalten. **Stattpreis bezieht sich auf unseren bisherigen Verkaufspreis. Alle Preise sind Abholpreise in Euro. Genaue Maße und Pflegeanleitungen liegen im Geschäft auf. Abgabe nur in Haushaltsmengen. 1+1 Angebote sind nicht im Online-shop erhältlich. Bonuscard-Nachlass online bereits abgezogen. In der Filiale mit Bonuscard zum gleichen Preis erhältlich. Mömax Deutschland GmbH, Mergentheimer Str. 59, 97084 Würzburg.

mömax Deine mömax Trendmöbelhäuser findest du auf www.moemax.de/filialen

Nie wieder sensationelle Angebote und Flugblätter verpassen!



Jetzt schnell und einfach registrieren und aufs Handy erhalten!

