BLACK SHOPPING:

Deals, die dir den VOGEL raushauen!

minus

25%[1)]

auf fast den gesamten Einkauf



für bestehende und neue Bonus Club Mitglieder

Ausgenommen alle Werbe- und Aktionsartikel aus diesem, den beiliegenden und in den letzten 30 Tagen gültigen Prospekten.

möma
Dein Trendmöbelhaus

1) Nähere Informationen und Bedingungen findest du auf der Seite 02. **Stattpreis bezieht sich auf unseren bisherigen Verkaufspreis. Alle Preise sind Abholpreise in Euro. Solange der Vorrat reicht.
Alle abgebildeten Produkte sind echt, sämtliche Bilder insgesamt sind AI generiert.



BLACK SHOPPING DEAL

799,-

1 | Ecksofa „NOAH“

inkl. Federkernpolsterung

999,-

2 | Ecksofa „FABIONA“



BLACK SHOPPING DEAL

250,-

3 | Relaxsessel „JENSON“



190,-

4 | Relaxsessel „MELINDA“



BLACK SHOPPING DEAL

390,-

5 | Relaxsessel „MAXIMUS“



inkl. Massagefunktion

DA HAUT'S DIR DEN -VOGEL- RAUS!

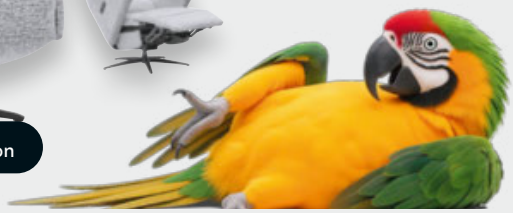

-25%[1)]

auf fast den gesamten Einkauf

für bestehende und neue Bonus Club Mitglieder

Ausgenommen alle Werbe- und Aktionsartikel aus diesem, den beiliegenden und in den letzten 30 Tagen gültigen Prospekten.

VDE12-6-a 02/03

1 **ECKSOFA „NOAH“**
Stoffbezug: Beige, inkl. Zier-, Rücken- und Nierenkissen, Stellmaß: ca. 295x195 cm **799,-** (00440049/01)

2 **ECKSOFA „FABIONA“** Beige, BxHxT: ca. 268x85x194 cm **999,-** in vielen weiteren Farben zum individuelle Preis erhältlich (06700018/10,17)

3 **RELAXSESSEL „JENSON“** S
toffbezug: Grau, inkl. Relaxfunktion, BxHxT: ca. 86x103x92 cm **250,-** (04540029/01)

4 **RELAXSESSEL „MELINDA“**
Stoffbezug: Cord beige, manuelle Relaxfunktion, BxHxT: ca. 76x103x96 cm **190,-** (04540002/03-08)

5 **RELAXSESSEL „MAXIMUS“**
Drehbar, Relaxfunktion, BxHxT: ca. 75x110x86 cm **390,-** (26940019/01)

1) Gültig von 23.11.2026 bis 29.11.2026. Ausgenommen reduzierte sowie in unseren Prospekten oder Werbemitteln beworbene Ware, die im Haus gekennzeichnet ist. Bei Inanspruchnahme keine weiteren Konditionen (z.B. andere Gutscheine oder Rabattaktionen) möglich. Nicht gültig auf bereits getätigte Aufträge, Abverkauf-SALE- und Marktplatzprodukte, Gutscheine und Nahrungsmittel sowie Kauf von Produkten der Marken based, Bora, Bestpreis, KARE, Miele und Quooker. Pro Einkauf und Kunde nur ein Gutschein gültig. Alle Abschläge beziehen sich auf den Abholpreis. Keine Barauszahlung möglich. **Stattpreis bezieht sich auf unseren bisherigen Verkaufspreis. Alle Preise sind Abholpreise in Euro. Solange der Vorrat reicht.
Alle abgebildeten Produkte sind echt, sämtliche Bilder insgesamt sind AI generiert.



BLACK SHOPPING

599,-

6 | Ecksofa „ALATRI“

inkl. Bettfunktion

799,-

7 | Wohnlandschaft „FOCUS L“





6 **ECKSOFA „ALATRI“**
inkl. Schlaffunktion, Liegefläche: ca. 248x124 cm, BxHxT: ca. 289x90x176 cm **599,-** (27030091/01-02,02,05-06)

7 **WOHNLANDSCHAFT „FOCUS L „** Stoffbezug: Grau, Kaltschaum, Liegefläche: ca. 122x199 cm, BxHxT: ca. 256x85x167 cm **799,-** (08120151/01-02)

8 **ECKSOFA „LOOK“** inkl. Bettfunktion sowie Bettkasten, Liegefläche: ca. 130x256 cm, BxHxT: ca. 343x82-100x195 cm **1.599,-** (23000246/01-02)

BLACK SHOPPING DEAL

1.599,-

8 | Ecksofa „LOOK“



Dein Trendmöbelhaus möma



1 | Wandboard
„VERDANA“ **66,-**

222,-
1 | TV-Element
„VERDANA“

LED



DA HAUT'S DIR DEN -VOGEL- RAUS!

BLACK SHOPPING DEAL

100,-
2 | Stand- od. Wandspiegel
„BRITT“



1.599,-
3 | Wohnlandschaft
„BORMIO“





BLACK SHOPPING DEAL

75,-
4 | Lowboard
„PANELO“



899,-
5 | Ecksofa
„SARA L“



-25%[1)]

auf fast den gesamten Einkauf

für bestehende und neue Bonus Club Mitglieder

Ausgenommen alle Werbe- und Aktionsartikel aus diesem, den beiliegenden und in den letzten 30 Tagen gültigen Prospekten.

VDE12-6-a 04/05

1 **WOHNPROGRAMM „VERDANA“**
Eiche Nachbildung/ Grau, inkl. Soft-Close-System und Beleuchtung, bestehend aus:
TV-ELEMENT BxHxT: ca. 207,8x66x44,8 cm **222,-** (18030687/01)
VITRINE BxHxT: ca. 71,8x203x44,8 cm **375,-** (18030687/02)
VITRINE BxHxT: ca. 93,6x152x44,8 cm **295,-** (18030687/03)
WANDBOARD BxHxT: ca. 140x39x23,5 cm **66,-** (18030687/04)
SIDEBOARD BxHxT: ca. 178x88x45 cm **375,-** (18030687/05)

2 **STANDSPIEGEL „BRITT“** Rahmen: Metall, Schwarz, Gold- oder Sandfarben, Spiegelglas, BxH: ca. 70x170 cm **100,-** (12340131/01,06-07)

3 **WOHNLANDSCHAFT „BORMIO“**
Stoffbezug: Chenille, Beige, inkl. Zier- und Rückenkissen, Stellmaß: ca. 276x276 cm **1.599,-** (06700061/01)

4 **LOWBOARD „PANELO“**
Rahmen Metall schwarz lackiert, Lamellen Bambus massiv, 1 Einlegeboden, BxHxT: ca. 150x60x35 cm **75,-** (18980035/03)

5 **ECKSOFA „SARA L“**
inkl. 2 Kopfstützen, Bettkasten, BxHxT: ca. 250x87-103x189cm **899,-** (27030119/01-02)

1) Nähere Informationen und Bedingungen findest du auf der Seite 02. **Stattpreis bezieht sich auf unseren bisherigen Verkaufspreis. Alle Preise sind Abholpreise in Euro. Solange der Vorrat reicht.
Alle abgebildeten Produkte sind echt, sämtliche Bilder insgesamt sind AI generiert.



BLACK SHOPPING DEAL

999,-

6 | Ecksofa
„MELBOURNE“

250,-

7 | Schlafsofa
„SUN“







499,-

8 | Boxspringsofa
„BOB“





BLACK SHOPPING DEAL

699,-

9 | Wohnlandschaft
„MARTINA“

6 **ECKSOFA „MELBOURNE“**
inkl. Kopf- und Fußteilverstellung,
BxHxT: ca. 285x75x103/182cm **999,-** (24240066/01-02)

7 **SCHLAFSOFA „SUN“** Stoffbezug: grau,
inkl. Rückenverstellung, Liegefunktion, klappbar,
BxHxT: ca. 190x83x93 cm **250,-** (03170064/01-03)

8 **BOXSPRINGSOFA „BOB“**
Stoffbezug: Beige, inkl. Bettkasten,
Stellmaß: ca. 209x105 cm **499,-** (00440046/01-03)

9 **WOHNLANDSCHAFT „MARTINA“**
inkl. Rückenkissen, inkl. Wellenunterfederung,
BxHxT: ca. 276x89x204 cm **699,-**
(02950080/01-06)

Dein Trendmöbelhaus möma

135,-

1 | Polsterbett „CRAZY“
ca. 140x200 cm





DA HAUT'S DIR DEN -VOGEL- RAUS!

BLACK SHOPPING DEAL

175,-

2 | Bett „NATURA“
ca. 90x200 cm



Größe	Preis
ca. 90x200 cm	**175,-**
ca. 120x200 cm	**195,-**
ca. 140x200 cm	**215,-**
ca. 180x200 cm	**275,-**

BLACK SHOPPING DEAL

399,-

3 | Boxspringbett
„MIRA 2“
ca. 120x200cm



2 Bettschubladen, Komforthöhe

Größe	Preis
ca. 140x200 cm	**549,-**
ca. 160x200 cm	**599,-**
ca. 180x200 cm	**679,-**



BLACK SHOPPING DEAL

599,-

4 | Polsterbett „TALIO“
ca. 160x200 cm



Größe	Preis
ca. 140x200cm	**444,-**
ca. 160x200cm	**599,-**
ca. 180x200cm	**649,-**



1.111,-

5 | Boxspringbett
„FOG“ ca. 160x200cm

-25%[1)]

auf fast den gesamten Einkauf

für bestehende und neue Bonus Club Mitglieder

Ausgenommen alle Werbe- und Aktionsartikel aus diesem, den beiliegenden und in den letzten 30 Tagen gültigen Prospekten.

VDE11-6-b 06/07

1 **POLSTERBETT „CRAZY“** Bettrahmenhöhe: ca. 40cm, max. Belastbarkeit: ca. 250kg, ohne Rahmen und Auflagen, Liegefläche: ca. 140x200 cm **135,-** (20840007/01-02)

2 **BETT „NATURA“** Kernbuche massiv, geölt, Bettrahmenhöhe: ca. 37 cm (002T0001/01,06,05,02,07,03)

3 **BOXSPRINGBETT „MIRA 2“** Matratze: Bonellfederkern, Härtegrad: H3, inkl. Topper (26480178/02,01,03-04)

4 **POLSTERBETT „TALIO“** Bettrahmenhöhe: ca. 48 cm, inkl. Bettladen (02950082/03,06,09,12,02,05,08,11,01,04,07,10)

5 **BOXSPRINGBETT „FOG“** Matratze: Bonell-/Taschenfederkern, Härtegrad H3, inkl. integrierter Topper mit Bambus-Bezug, Liegefläche: ca. 180x200cm **1.299,-** (23070156/01) oder ca. 160x200cm **1.111,-** (23070156/02)

1) Nähere Informationen und Bedingungen findest du auf der Seite 02. **Stattpreis bezieht sich auf unseren bisherigen Verkaufspreis. Alle Preise sind Abholpreise in Euro. Solange der Vorrat reicht.
Alle abgebildeten Produkte sind echt, sämtliche Bilder insgesamt sind AI generiert.

BLACK SHOPPING DEAL

999,-

6 | Boxspringbett „SIMON“ ca. 180x200 cm

499,-

6 | Drehtürenschrank „VIVALDI“ ca. 245x210x55 cm

6 | Nachtschrank „VIVALDI“ **75,-**

BLACK SHOPPING DEAL

749,-

7 | Polsterbett „MONTE“ ca. 120x200 cm

inkl. Matratze und Topper

Größe	Preis
ca. 120x200 cm	**749,-**
ca. 140x200 cm	**777,-**
ca. 160x200 cm	**829,-**
ca. 180x200 cm	**849,-**

6 **PROGRAMM „VIVALDI“** Weiß/Weiß oder Cashmere/Cashmere, Hochglanz, inkl. Soft-Close-System
DREHTÜRENSCHRANK Weiß/Weiß Hochglanz, inkl. Zubehör, BxHxT: ca. 245x210x55 cm **499,-** (18440074/01) Cashmerefarben **549,-** (18440074/02)
NACHTSCHRANK Weiß, BxHxT: ca. 53x58x40 cm **75,-** (18440074/03) Cashmerefarben **80,-** (18440074/04)
BOXSPRINGBETT „SIMON“ Matratze: Taschenfederkern, Härtegrad: H2 + H3, inkl. Bettkasten, Kaltschaumtopper, Liegefläche: ca. 180x200 cm **999,-** (02980060/01) ca. 160x200 cm **979,-** (02980060/02)

7 **POLSTERBETT „MONTE“** Matratze: Taschenfederkern, Härtegrad: H3, inkl. Topper, Bettkasten (05040007/02,07,37,01,06,36,03,08,38,04,09,39)

8 **PROGRAMM „MARILOU“** Anderson Pine, inkl. Zubehör, bestehend aus:
DREHTÜRENSCHRANK BxHxT: ca. 266x220x64 cm **799,-** (25220542/01) ca. 214x220x64 cm **749,-** (25220542/06) ca. 160x220x64 cm **699,-** (25220542/07)**BETT** Lattenrosthöhe: verstellbar, ohne Rahmen und Auflagen, Liegefläche: ca. 180x200 cm **333,-** (25220542/02) ca. 160x200 cm **299,-** (25220542/08) ca. 140x200 cm **279,-** (25220542/09) ca. 100x200 cm **249,-** (25220542/10)
NACHTSCHRANK BxHxT: ca. 65x52x41 cm **129,-** (25220542/03)

BLACK SHOPPING DEAL

333,-

8 | Bett „MARILOU“ ca. 180x200 cm

799,-

8 | Drehtürenschrank „MARILOU“ ca. 266x220x64 cm

Dein Trendmöbelhaus möma



299,-
1 | Schwebetürenschrank „ELLMAU“ ca. 218x210x59 cm

BLACK SHOPPING DEAL
179,-
1 | Bett „ELLMAU“ ca. 180x200 cm

66,-
2 | Drehtürenschrank „JOE“ ca. 81x177x51 cm



BLACK SHOPPING DEAL
299,-
3 | Drehtürenschrank „MARBURG“ ca. 180x199x58 cm



799,-
4 | Schwebetürenschrank „QUADRA“ ca. 271x229x57 cm

Glasfront



175,-
5 | Drehtürenschrank „DUNE 4“ ca. 90x197x55cm



BLACK SHOPPING DEAL
1.299,-
6 | Schwebetürenschrank „INCLUDO-GLAS“ ca. 249x222x68 cm

- Glasfront
- inkl. Zubehörpaket





DA HAUT‘S DIR DEN -VOGEL- RAUS!

-25%[1)]

auf fast den gesamten Einkauf

für bestehende und neue Bonus Club Mitglieder

Ausgenommen alle Werbe- und Aktionsartikel aus diesem, den beiliegenden und in den letzten 30 Tagen gültigen Prospekten.

VDE12-6-a 08/09

1 **SCHLAFZIMMERPROGRAMM „ELLMAU“**
Champagner/Eiche Artisan Nachbildung, bestehend aus:
SCHWEBETÜRENSCHRANK inkl. Zubehör,
BxHxT: ca. 218x210x59 cm **299,-** (03800400/06)
oder BxHxT: ca. 261x210x59 cm **399,-** (03800400/01)
BETT ohne Rahmen und Auflagen, Liegefläche:
ca. 160x200 cm **169,-** (03800400/07) oder
ca. 180x200 cm **179,-** (03800400/02)
NACHTSCHRANKSET 2er-Set,
BxHxT: ca. 40x52x40 cm **149,-** (03800400/03)
NACHTSCHRANKAUFSATZ inkl. Beleuchtung,
BxHxT: ca. 38x80x12 cm **75,-** (03800400/05)

2 **DREHTÜRENSCHRANK „JOE“**
Weiß od. Eiche Sonoma Nachb., inkl. Zubehör,
BxHxT: ca. 81x177x51 cm **66,-** (25220445/01-02)

3 **DREHTÜRENSCHRANK „MARBURG“** Sahara Grau/ Artisan Eiche Nachbildung, inkl. Zubehör,
BxHxT: ca. 180x199x58 cm **299,-** (17870658/01) oder
BxHxT: ca. 135x199x58cm **279,-** (17870658/02)

4 **SCHWEBETÜRENSCHRANK „QUADRA“**
Artisan Eiche Nachbildung/ Champagner-Glas, inkl. Zubehör,
BxHxT: ca. 271x229x57 cm **799,-** (03800858/09)

5 **DREHTÜRENSCHRANK DUNE**
Kaschmir, 3 Laden, inkl. Zubehör,
2- TÜRIG BxHxT: ca. 90x197x55 cm **175,-** (15550194/04)
3-TÜRIG ca. 135x197x55cm **235,-** (15550194/05)
4-TÜRIG ca. 180x197x55cm **295,-** (15550194/06)

6 **SCHWEBETÜRENSCHRANK „INCLUDO-GLAS“** Elfenbein/Elfenbein-Glas, inkl. Zubehör, BxHxT: ca. 249x222x68 cm **1.299,-** (05310179/08) oder BxHxT: ca. 298x222x68 cm **1.399,-** (05310179/06)

1) Nähere Informationen und Bedingungen findest du auf der Seite 02. **Stattpreis bezieht sich auf unseren bisherigen Verkaufspreis. Alle Preise sind Abholpreise in Euro. Solange der Vorrat reicht.
Alle abgebildeten Produkte sind echt, sämtliche Bilder insgesamt sind AI generiert.



35,-
7 | Kombihochstuhl „WIKI“



Essbrett und Tablett abnehmbar



499,-
8 | Kleiderschrank „CASA MIA“
ca. 153x215x63 cm

149,-
8 | Schreibtisch „CASA MIA“

BLACK SHOPPING DEAL

222,-
8 | Stauraumbett „CASA MIA“
ca. 120x200 cm

BLACK SHOPPING DEAL

115,-
9 | Wickelkommode „WHITE“



Größe	Preis
ca. 90x200 cm	499,-
ca. 100x200 cm	549,-
ca. 120x200 cm	599,-
ca. 140x200 cm	679,-

TOP SILBER QUALITÄT

175,-
10 | Komfortschaummatratze „WAVE-DELUXE“ ca. 90x200 cm

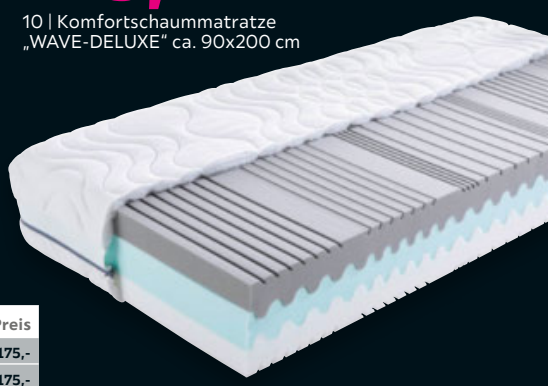

Größe	Preis
ca. 80x200 cm	175,-
ca. 90 x 200 cm	175,-
ca. 120x200 cm	299,-
ca. 140x200 cm	350,-

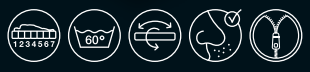



499,-
11 | Bett „LUNA“
ca. 90x200 cm

TOP GOLD QUALITÄT

295,-
12 | Taschenfederkernmatratze „THERMO ADAPT“ ca. 90x200cm



Größe	Preis
ca. 100x200 cm	325,-
ca. 120x200 cm	425,-
ca. 140x200 cm	455,-
ca. 160x200 cm	625,-
ca. 180x200 cm	650,-

7 **KOMBIHOCHSTUHL „WIKI“** Buche massiv, Naturfarben, Weiß, Grau oder Kaschmir, Schrittgurt, belastbar bis ca. 15 kg, BxHxT: ca. 46x93x46 cm **35,-** (28720002/01-04)

8 **SCHLAFZIMMERPROGRAMM „CASA MIA“** Eiche Artisan Nachbildung/Kaschmirfarben, Hochglanz, bestehend aus:
KLEIDERSCHRANK inkl. Zubehör, BxHxT: ca. 153x215x63 cm **499,-** (25930132/01)
STAURAUMBETT inkl. 2 Bettladen, Liegefläche: ca. 120x200 cm **222,-** (25930132/02)
STAURAUMBETT ca. 140x200 cm **299,-** (25930132/07)
NACHTSCHRANK BxHxT: ca. 45x50x40 cm **79,-** (25930132/03)
SCHREIBTISCH BxHxT: ca. 110x76x60 cm **149,-** (25930132/04)
KOMMODE BxHxT: ca. 90x112x40.5 cm **279,-** (25930132/05)
REGAL BxHxT: ca. 120x121x36 cm **249,-** (25930132/06)

9 **WICKELKOMMODE „WHITE“** Weiß, inkl Wickelauflage, Wickelhöhe: ca. 92 cm, BxHxT: ca. 87x100x75 cm **115,-** (42040096/01)

10 **KOMFORTSCHAUMMATRATZE „WAVE-DELUXE“** Härtegrad: H3+H4, Höhe: ca. 27 cm (09270056/02,01,03-04)

11 **BETT „LUNA“** Matratze: Taschenfederkern, Liegehöhe: ca. 45 cm, inkl. Topper, Bettkasten (05040026/01-04)

12 **TASCHENFEDERKERNMATRATZE „THERMO ADAPT“** Visco-Gel/Memoryschaum, Härtegrad: H3, Höhe: ca. 28 cm, Liegefläche: (25760022/01,09,02,10,03,11,04,12,06,14,07,15,08,16)

Dein Trendmöbelhaus möma



BLACK SHOPPING DEAL
45,-
1 | Armlehnstuhl „NINO 2“

150,-
1 | Esstisch „KORSIKA“

66,-
2 | Stuhl „FRIDA“



899,-
2 | Esstisch „JEFFERSON“

BLACK SHOPPING DEAL
55,-
4 | Stuhl „NOVA“



40,-
3 | Armlehnstuhl „MAJA“



95,-
5 | Armlehnstuhl „LEONA“



BLACK SHOPPING DEAL
295,-
6 | Ausziehtisch „DINNER KONZEPT 2“

88,-
6 | Armlehnstuhl „CARO“



BLACK SHOPPING DEAL
140,-
7 | Sitzbank „LUISE 2“



395,-
7 | Ausziehtisch „BRUNO“

55,-
7 | Schwingstuhl „LUISE 2“

-25%[1)]

auf fast den gesamten Einkauf

für bestehende und neue Bonus Club Mitglieder

Ausgenommen alle Werbe- und Aktionsartikel aus diesem, den beiliegenden und in den letzten 30 Tagen gültigen Prospekten.

VDE12-6-a 10/11

1 **ESSTISCH „KORSIKA“** Eiche Nachbildung und Weiß, BxHxT: ca. 160x76x90 cm **150,-** (00030124/08)
ARMLEHNSTUHL „NINO 2“ Stoffbezug, belastbar bis ca. 120 kg, BxHxT: ca. 56x83x56 cm **45,-** (11250111/01)

2 **ESSTISCH „JEFFERSON“** Wildeiche, in verschiedenen Größen erhältlich, BxHxT: ca. 180x75x90 cm **899,-** (17000179/02)
STUHL „FRIDA“ Stoffbezug, Sitzfläche 180° drehbar, belastbar bis ca. 140 kg, BxHxT: ca. 57x76x57 cm **66,-** (28570090/01)

3 **ARMLEHNSTUHL „MAJA“** max. Belastbarkeit: ca. 120 kg, BxHxT: ca. 56,5x87x60 cm **40,-** (16340130/03)

4 **STUHL „NOVA“** Stoffbezug, belastbar bis ca. 140 kg, BxHxT: ca. 47x90x61 cm **55,-** (16340180/32)

5 **ARMLEHNSTUHL „LEONA“** Lederlook, Sitzfläche 360° drehbar, belastbar bis ca. 140 kg, BxHxT: ca. 61x87x63 cm **95,-** (16340074/01-02)

1) Nähere Informationen und Bedingungen findest du auf der Seite 02. **Stattpreis bezieht sich auf unseren bisherigen Verkaufspreis. Alle Preise sind Abholpreise in Euro. Solange der Vorrat reicht.
Alle abgebildeten Produkte sind echt, sämtliche Bilder insgesamt sind AI generiert.

BLACK SHOPPING DEAL

99,-

8 | Armlehnstuhl „LUCIA“

444,-

8 | Ausziehtisch „VERONA“

99,-

9 | Esstisch „CAITLYN“

BLACK SHOPPING DEAL

40,-

9 | Schwingstuhl „KATJA“

BLACK SHOPPING DEAL

30,-

10 | Schwingstuhl „ENI“

150,-

10 | Ausziehtisch „INGRID“



6 **AUSZIEHTISCH „DINNER KONZEPT 2“** Eiche Nachbildung, Gestell: Metall, Schwarz, in verschiedenen Holzdekoren erhältlich, Synchronauszug, inkl. Einlegeplatte, BxHxT: ca. 140-190x90x75cm **295,-** (28080191/01)
ARMLEHNSTUHL „CARO“ Stoffbezug, drehbar, belastbar bis ca. 140 kg, BxHxT: ca. 66x87x62 cm **88,-** (16340073/01)

7 **AUSZIEHTISCH „BRUNO“**
Schwarz, Tischplatte: Glas, Gestell: Metall, Kopfauszug, BxHxT: ca. 160-240x90x76 cm **395,-** (00690102/01)
SCHWINGSTUHL „LUISE 2“ Stoffbezug, belastbar bis ca. 140 kg, BxHxT: ca. 48x92x60 cm **55,-** (16340177/01)
SITZBANK „LUISE 2“ Metall, Textil, Schwarz, belastbar bis ca. 240 kg, BxHxT: ca. 140x90x64 cm **140,-** (16340177/02)

8 **AUSZIEHTISCH „VERONA“** Anthrazit und Schwarz, Metall und Keramik, Synchronauszug, BxHxT: ca. 160-205x91x76 cm **444,-** (00690123/01)
ARMLEHNSTUHL „LUCIA“ Sitzfläche 360° drehbar, max. Belastbarkeit: ca. 140 kg, BxHxT: ca. 62x90x64 cm **99,-** (00690100/01-02)

9 **ESSTISCH „CAITLYN“** Chromfarben, Holz und Metall, DxH: ca. 100x75 cm **99,-** (26870327/01) **SCHWINGSTUHL „KATJA“** Stoffbezug: Grau, mit Griff, belastbar bis ca. 120 kg, BxHxT: ca. 42x98x56 cm **40,-** (25400193/01)

10 **SCHWINGSTUHL „ENI“** Lederlook: Grau, Metall: Chromfarben, max. Belastbarkeit: ca. 120 kg, BxHxT: ca. 44x96x57 cm **30,-** (07580082/01)
AUSZIEHTISCH „INGRID“
Eiche Nachbildung, inkl. Einlegeplatte, BxHxT: ca. 140-180x90x78 cm **150,-** (18030468/01)

Dein Trendmöbelhaus möma

FLEX WELL

bis -60% auf viele Planungsküchen

Gültig vom Katalogpreis.

Ausgenommen alle Werbe- und Aktionsartikel aus diesem, den beiliegenden und in den letzten 30 Tagen gültigen Prospekten.

+

25%[3] Extrarabatt

für bestehende und neue Bonus Club Mitglieder

Sichere dir deinen kostenlosen Beratungstermin!

Mo. - Fr.: 09:00 - 18:00 Uhr
Sa.: 09:00 - 17:00 Uhr

kuechenonline@moemax.de
oder per Telefon:
+49 (0) 30 255 49 261 720

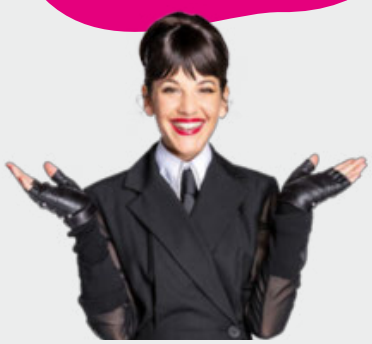



Inklusive 4-tlg. Geräteset
- Einbauherd
- Glaskeramik-kochfeld
- Dunstabzug
- Kühlschrank mit Gefrierfach

BLACK SHOPPING DEAL
999,-
1 | Küchenblock



MICAN
electrify your spirit!

BLACK SHOPPING DEAL
1.499,-
2 | Küchenblock

Inklusive 4-tlg. Geräteset von Mican
- Einbauherd
- Glaskeramik-kochfeld
- Dunstabzug
- Kühlschrank

- links und rechts montierbar
- erweiterbar
- lagernd



BLACK SHOPPING DEAL
2.399,-
3 | Eckküche

pino

Inklusive 4-tlg. Geräteset von Sistant
- Einbauherd
- Glaskeramik-kochfeld
- Dunstabzug
- Kühlschrank mit Gefrierfach

Energieeffizienz-spektren
A*** Dunstabzug/
A** Backofen
A*
A
B
C
D

mömax Frontauswahl

1 **KÜCHENBLOCK** Breite: ca. 270 cm, inkl. Geräteset 4-teilig, ohne Zubehör, Geräte der Marke PKM: Einbauherd EHS3IX, A[1], Glaskera-mikkochfeld EHS3IX, Dunstabzug 6091H, B [1], Kühlschrank mit Gefrierfach KS120.4A+++EB, A G E [2] **999,-** (25390099/55)

2 **KÜCHENBLOCK**
Breite: ca.310x112cm, ohne Zubehör
Herdset HSU73S, Best. aus: Einbauherd schwarz, A[1]),
Glaskeramikkochfeld, 4 Kochzonen
Dunstabzug KHA400MOFSA, Schwarz, A1)
Kühlschrank EKHTTOG4SSE, Nischenhöhe: ca. 89cm, A G E [2] **1.499,-**
(12790352/01,03,06-07;26040037/01; 0012/01;0002/01)

3 **ECKKÜCHE**
Schenkel: ca. 265x215cm, ohne Geräte und Zubehör, verschiedene Farbvarianten preisgleich erhältlich Herdset: bestehend aus:
Einbauherd EH6003,A1), Kochfeld KF6003
Dunstabzugshaube DH6003, B1)
Kühlschrank EK8804,
Nischenhöhe: ca. 88cm, A G E [2] **2.399,-**
(22370412/50;21860554/01;0555/01;0665/01)

1) Spektrum der verfügbaren EEK Dunstabzugshauben und Backöfen von A+++ - D. Nähere Informationen zu den verfügbaren EEK-Spektren auf der Tabelle. 2) Genaue Informationen zur EEK auf www.moemax.de. 3) Gültig von 23.11.2026 bis 29.11.2026. Ausgenommen reduzierte sowie in unseren Prospekten oder Werbemitteln beworbene Ware, die im Haus gekennzeichnet ist. Bei Inanspruchnahme keine weiteren Konditionen (z.B. andere Gutscheine oder Rabattaktionen) möglich. Nicht gültig auf bereits getätigte Aufträge, Abverkauf- SALE- und Marktplatzprodukte sowie Kauf von Produkten der Marken based, Bestpreis Bora, Miele und Quooker. Pro Einkauf und Kunde nur ein Gutschein gültig. Alle Abschläge beziehen sich auf den Abholpreis. Keine Barauszahlung möglich. Auch im Onlineshop einlösbar. **Stattpreis bezieht sich auf unseren bisherigen Verkaufspreis. Alle Preise sind Abholpreise in Euro. Solange der Vorrat reicht.

Alle abgebildeten Produkte sind echt, sämtliche Bilder insgesamt sind AI generiert.



EINBAUKÜCHE Masse: ca. 300x275cm, inkl. Barelement, ohne Zubehör, verschiedene Farbvarianten preisgleich erhältlich, Geräte der Marke Laurus: Einbauherd LEH3, A[1)], Glaskeramikkochfeld LCF600, Kühlschrank LKS88E, Kühtleil: ca. 126l, Nischenhöhe: ca. 88cm, A–G E [2)], Geräte der Marke Elica: Dunstabzug JOYE60A, A[1)] **2.499,-** (22370332/50)



EINBAUKÜCHE Breite: 300/Insel 180cm, ohne Rückwand und Zubehör, verschiedene Farbvarianten preisgleich erhältlich **3.999,-** (04531120/53)

Dein Trendmöbelhaus mömax

EXPRESS KÜCHEN

BLACK SHOPPING DEAL

699,-
1 | Küchenblock ohne Geräte und Zubehör

300,-
1 | Kühl-Gefrier-Kombi

MICAN
electrify your spirit!

80,-
2 | Dunstabzug



mömax Frontauswahl

MICAN
electrify your spirit!

350,-
3 | Herdset



MICAN
electrify your spirit!

444,-
5 | Kühl-Gefrier-Kombination



Energieeffizienz-spektren
Dunstabzug/ Backofen
A+++
A++
A+
A
B
C
D

MICAN
electrify your spirit!

350,-
4 | Geschirrspüler



Erhältlich in 45 und 60 cm

25%[3] **Extrarabatt**
für bestehende und neue Bonus Club Mitglieder

+

bis **-60%**

auf viele Planungsküchen

Gültig vom Katalogpreis.

Ausgenommen alle Werbe- und Aktionsartikel aus diesem, den beiliegenden und in den letzten 30 Tagen gültigen Prospekten.

VDE12-6-a 14/15

1 **KÜCHENBLOCK** Breite: ca. 215cm, ohne Geräte und Zubehör, verschiedene Farbvarianten preisgleich erhältlich **699,-** (18710258/50)
KÜHL-GEFRIER-KOMBINATION SKHBMF55NFSD, Dark Inox, Kühlteil: ca. 182l, Gefrierteil: ca. 71l, Nischenhöhe: ca. 180cm, A D[2] **300,-** (26040033/01)

2 **DUNSTABZUGSHAUBE** KHA400MOFSA, Schwarz, Druckknöpfe, A[1] **80,-** (26040012/01)

3 **HERDSET** HSU73S Best. aus: Einbauherd schwarz, 4 Funktionen, A[1], Glaskeramikkochfeld, 4 Kochzonen **350,-** (26040037/01)

4 **GESCHIRRSPÜLER** 6 Programme, vollintegriert, Led-Display, B/H/T: ca. 59,8x82x55cm, A D **350,-** (26040038/01) **Geschirrspüler GSV45DM**, 6 Programme, vollintegriert, BxHxT: ca. 44,8x82x55cm **350,-** (26040039/01)

5 **KÜHL-GEFRIER-KOMBINATION** EKHBMFSSE, Schlepptürtechnik, Kühlteil: ca. 179L, Gefrierteil: ca. 70L, Nischenhöhe ca. 178cm, A E[2] **444,-** (26040005/01)

1) Spektrum der verfügbaren EEK Dunstabzugshauben und Backöfen von A+++ - D. Nähere Informationen zu den verfügbaren EEK-Spektren auf der Tabelle. 2) Genaue Informationen zur EEK auf www.moemax.de. 3)Nähere Informationen und Bedingungen findest du auf der Seite 12. **Stattpreis bezieht sich auf unseren bisherigen Verkaufspreis. Alle Preise sind Abholpreise in Euro. Solange der Vorrat reicht.
Alle abgebildeten Produkte sind echt, sämtliche Bilder insgesamt sind AI generiert.



BLACK SHOPPING DEAL

1.599,-

6 | Eckküche ohne Geräte und Zubehör

EXPRESS KÜCHEN

mömax Frontauswahl

DA HAUT'S DIR DEN >VOGEL< RAUS!

BLACK SHOPPING DEAL

1.999,-

7 | Einbauküche ohne Geräte und Zubehör

6 **ECKKÜCHE** Schenkel: 276x183 cm, ohne Geräte, Nischenrückwand und Zubehör, verschiedene Farbvarianten preisgleich erhältlich **1.599,-** (18710410/50)

7 **EINBAUKÜCHE** Schenkel: ca. 230x295cm, ohne Geräte und Zubehör, verschiedene Farbvarianten preisgleich erhältlich **1.999,-** (15660212/50)

nolte® KÜCHEN

mömax Frontauswahl

Dein Trendmöbelhaus mömax



BLACK SHOPPING DEAL

85,-
1 | Kommode „KIRIKUS"

115,-
1 | Lowbord „KIRIKUS"

135,-
1 | Sideboard „KIRIKUS"

JE **17,-**
2 | Regal „BASTIAN II"



140,-
5 | Kommode „BARCELONA"

145,-
6 | Sideboard „DUNE 1"

45,-
3 | Regal „ADRIAN"





65,-
4 | Regal „ELVA"





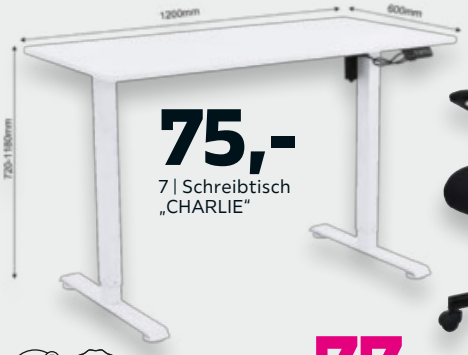

75,-
7 | Schreibtisch „CHARLIE"



77,-
8 | Drehstuhl „TESSA"



175,-
10 | Gamingstuhl „PRINCE"



80,-
9 | Schreibtisch „STUDENT"

-25%[1)]

auf fast den gesamten Einkauf

für bestehende und neue Bonus Club Mitglieder

Ausgenommen alle Werbe- und Aktionsartikel aus diesem, den beiliegenden und in den letzten 30 Tagen gültigen Prospekten.

VDE12-6-a 16/17

1 **SERIE „KIRIKUS"**
Eiche Nachbildung, bestehend aus:
KOMMODE inkl. 4 Schubladen,
BxHxT: ca. 50,5x89,5x40,2 cm **85,-** (06870488/01)
SIDEBOARD
inkl. 3 Schubladen und 3 Einlegeböden, 3-türig,
BxHxT: ca. 139,8x89,5x40,2 cm **135,-** (06870488/03)
LOWBOARD inkl. 2 Schubladen, 3-türig,
BxHxT: ca. 184,5x54,3x40,2 cm **115,-** (06870488/05)

2 **REGAL „BASTIAN II"** Metall, Schwarz oder Kaschmirfarben, inkl. 3 Einlegeböden,
BxHxT: ca. 77x68x30 cm **17,-** (79680199/01-02)

3 **REGAL „ADRIAN"** Dekor Nachbildung, Schwarz, inkl. 6 Einlegeböden und 3 offene Fächer,
BxHxT: ca. 80x126x33 cm **45,-** (79680271/01)

4 **REGAL „ELVA"** Rahmen Metall silber lackiert, Weiß, inkl. 5 Einlegeböden,
BxHxT: ca. 70x173x40 cm **65,-** (79680369/01)

5 **KOMMODE „BARCELONA"**
Naturfarben, inkl. 4 Einlegeböden und 3 offene Fächer, 1-türig, Knopfgriff: Metall,
BxHxT: ca. 80x113,5x40 cm **140,-** (26870360/02)

6 **SIDEBOARD „DUNE 1"** Kaschmirfarben,
BxHxT: ca. 150x95x38cm **145,-** (15550194/01)

7 **SCHREIBTISCH „CHARLIE"**
Weiß, elektrisch höhenverstellbar höhenverstellbar,
LxBxH: ca. 120x60x72-118 cm **75,-** (13200028/01)

8 **DREHSTUHL „TESSA"**
Stoffbezug, höhenverstellbar, belastbar bis ca. 140 kg,
BxHxT: ca. 62x110-120x62,5 cm **77,-** (07880097/01)

9 **SCHREIBTISCH „STUDENT"** Weiß, Holzwerkstoff, 3 Schubladen, 1 offenes Fach sowie 1 Ablageplatte,
BxHxT: ca. 120x76x55 cm **80,-** (00030010/01)

10 **GAMINGSTUHL „PRINCE"**
höhenverstellbar, Wippmechanik mit Härtegrad-einstellung, Nackenkissen abnehmbar und Lenden-kissen abnehmbar, belastbar bis ca. 140 kg,
BxHxT: ca. 70x126x70 cm **175,-** (05750413/01-02,05-06)

1) Nähere Informationen und Bedingungen findest du auf der Seite 02. **Stattpreis bezieht sich auf unseren bisherigen Verkaufspreis. Alle Preise sind Abholpreise in Euro. Solange der Vorrat reicht.
Alle abgebildeten Produkte sind echt, sämtliche Bilder insgesamt sind AI generiert.



11 **BDEZIMMERPROGRAMM „TIMBER“**
Dekor Nachbildung, inkl. Soft-Close-System, bestehend aus:
HOCHSCHRANK BxHxT: ca. 40x194x35 cm **235,-** (18030666/01)
WASCHBECKENUNTERSCHRANK
BxHxT: ca. 90x61x45 cm **222,-** (18030666/02)
SPIEGELSCHRANK inkl. LED-Beleuchtung und Steckdose,
BxHxT: ca. 90x65x20 cm **250,-** (18030666/03)
UNTERSCHRANK BxHxT: ca. 40x94x35 cm **135,-** (18030666/04)
OBERSCHRANK BxHxT: ca. 40x65x20 cm **77,-** (18030666/05)



BLACK SHOPPING DEAL
12,-
12 | Kleiderständer „HERMANN“

Solange der Vorrat reicht!

BLACK SHOPPING DEAL
JE **200,-**
13 | Garderobenschrank oder Schuhschrank „CANNES“



12 **KLEIDERSTÄNDER „HERMANN“**
Metall, kaschmirfarben, inkl. Ablage,
BxHxT: ca. 60x150x34 cm **12,-** (01090071/01)

13 **VORZIMMER „CANNES“** Eiche Nachbildung, Kaschmirfarben, Soft-Close-System, bestehend aus:
GARDEROBENSCHRANK inkl. 5 Einlegeböden, 2-türig,
BxHxT: ca. 60x195x40 cm **200,-** (18030884/01)
SCHUHSCHRANK inkl. 2 Schubladen, 3 Einlegeböden, 3-türig,
BxHxT: ca. 90x110x40 cm **200,-** (18030884/02)
WANDSPIEGEL BxHxT: ca. 90x70x2 cm **80,-** (18030884/03)
GARDEROBENPANEEL inkl. 3 Haken,
BxHxT: ca. 60x195x31,6 cm **180,-** (18030884/04)

Dein Trendmöbelhaus möma



4-teilig

2,50

1 | Gläserset „OLE“
ca. 460ml

2,50

1 | Gläserset „DOTS“
ca. 460ml



4-teilig

10,-

2 | Besteckeinsatz
„KRISTIAN“



35,-

3 | Kombiservice
„MILAN“

16-teilig





AB **1,50**

4 | Bevorratungsserie
„REINER, MAGNUS & FRESH“



AB **2,50**

5 | Küchenhelferserie
„DANI“



2-teilig

BLACK SHOPPING DEAL

AB **15,-**

6 | Pfannenset
„JÜRGEN“



3-teilig



15-teilig

40,-

7 | Kochtopfset
„RAINER“



Leinenlänge
ca. 19m

vileda



3-teilig

BLACK SHOPPING DEAL

22,-

8 | Reinigungsset
„ULTRAMAX“

BLACK SHOPPING DEAL

22,-

9 | Standtrockner
„MICHI“

-25%[1)]

auf fast den gesamten Einkauf

für bestehende und neue Bonus Club Mitglieder

Ausgenommen alle Werbe- und Aktionsartikel aus diesem, den beiliegenden und in den letzten 30 Tagen gültigen Prospekten.

VDE12-6-a 18/19

1 **GLÄSERSET „OLE“** aus Glas **2,50** (79190012/01)
GLÄSERSET „DOTS“ aus Glas **2,50** (79190011)

2 **BESTECKEINSATZ „KRISTIAN“** aus Akazienholz, LxBxH: ca. 30-50x42x5cm **10,-** (79680180)
BESTECKEINSATZ „FLEX“ aus Akazienholz, BxHxT: ca. 47,3x35,5-53,5x5,5cm **20,-** (79680258/01)

3 **KOMBISERVICE „MILAN“** aus Steinzeug, für 4 Personen **35,-** (39230001/01-02)

4 **VORRATSDOSE „REINER“** aus Glas/Edelstahl, lebensmittelecht, ca. 300ml **1,50** (81260020)
FRISCHHALTEDOSE „FRESH“ aus Glas, lebensmittelecht, LxBxH: ca.: 15,4x10,8x6,3cm **2,-** (81260037/01)

5 **KÜCHENHELFERSERIE „DANI“** aus Edelstahl, in verschiedenen Varianten erhältlich **2,50** (47570172/10) **5,-** (47570172/01) **3,-** (47570172/02) **4,-** (47570172/03) **3,-** (47570172/04) **3,50** (47570172/05) **5,-** (47570172/06) **4,-** (47570172/07) **3,50** (47570172/08) **3,-** (47570172/09) **2,50** (47570172/11) **3,-** (47570172/12) **2,50** (47570172/13) **3,-** (47570172/14)
EISPORTIONIERER „DANI“ aus Edelstahl, spülmaschinengeeignet, **3,-** (47570172/15) **3,50** (47570172/16) **3,50** (47570172/17) **4,-** (47570172/18) **4,-** (47570172/19)
FLEISCHGABEL „DANI“ aus Edelstahl, inkl. Aufhängeöse, spülmaschinengeeignet **3,-** (47570172/20) **3,-** (47570172/21)

6 **PFANNENSET „JÜRGEN“** aus Aluminium, Ø: ca. 20cm/24cm/28cm **15,-** (79070336)
PFANNENSET „ALEKSANDRA“ aus Edelstahl, Ø: ca.: 24cm, 28cm **25,-** (35860166)

7 **KOCHTOPFSET „RAINER“** aus Edelstahl/Glas, inkl. 5x Deckel mit Dampfablass **40,-** (68760027)

1) Nähere Informationen und Bedingungen findest du auf der Seite 02. **Stattpreis bezieht sich auf unseren bisherigen Verkaufspreis. Alle Preise sind Abholpreise in Euro. Solange der Vorrat reicht.
Alle abgebildeten Produkte sind echt, sämtliche Bilder insgesamt sind AI generiert.

BLACK SHOPPING DEAL

AB **5,-**

10 | Korb „HOLLY“





AB **6,-**

11 | Collagen-Bilderrahmen „STELLA“



AB **6,-**

12 | Dekoschale „JANA“

handgemacht



JE **4,-**

12 | Teelichthalter „FIOLA“, ØxH: ca. 14x10cm

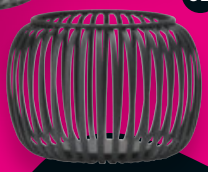

JE **20,-**

15 | Christbaumkugel-Set „MIRACLE“, Ø: ca. 8cm

12-teilig



BLACK SHOPPING DEAL

JE **5,-**

13 | Christbaumkugel „NOEL“, Ø: ca. 6cm

- 15-teilig
- mundgeblasen



15,-

14 | Christbaumkerzen LED-Set „CHRISTINA“, ØxH: ca. 1,5x10cm

- 16-teilig
- Timerfunktion



JE **40,-**

18 | Wichtel „WILLY“, BxHxT: ca. 40x125x30cm

- handgemacht
- LED-Beleuchtung



BLACK SHOPPING DEAL

AB **25,-**

16 | Laternenhaus „ALBA“



30,-

17 | Türkranz „KADRI“, Ø: ca. 60cm



8 **REINIGUNGSSET „ULTRAMAX“,** aus Kunststoff, 1x Eimer, 1x Bodenwischer, 1x Wischmopbezug **22,-** (37220649)

9 **STANDTROCKNER „MICHI“** aus Carbonstahl, L/B/H: ca. 175x60x105cm **22,-** (79070358)

10 **KORB „HOLLY“** Textil,
ØxH: ca. 21x25cm **5,-** (51870004/01)
ØxH: ca. 25x28cm **7,-** (51870004/02)
ØxH: ca. 28x30cm **9,-** (51870004/03)

11 **COLLAGEN-BILDERRAHMEN „STELLA“** Holz/Glas,
BxHxT: ca. 44,5x30,7x3cm **6,-** (36920018/01)
BxHxT: ca. 57,5x44x3cm **13,-** (36920018/02)

12 **DEKOSCHALE „JANA“** Metall,
ØxH: ca. 21x8cm **6,-** (72370021/01,03)
ØxH: ca. 27x10,5cm **9,-** (72370021/02,04)
TEELICHTHALTER „FIOLA“ Metall **4,-** (72370029/01-02)

13 **CHRISTBAUMKUGEL „NOEL“** Glas **5,-** (45400009/01-06)

14 **CHRISTBAUMKERZE LED-SET „CHRISTINA“** Kunststoff **15,-** (51960007/01)

15 **CHRISTBAUMKUGEL-SET „MIRACLE“** Glas **20,-** (37990072/03,06-13)

16 **LATERNENHAUS „ALBA“** Metall,
BxHxT: ca. 22x66x18 cm **25,-** (488500JN/01)
BxHxT: ca. 24x96x20cm **35,-** (488500JN/02)

17 **TÜRKRANZ „KADRI“** Kunststoff **30,-** (42973780)

18 **WICHTEL „WILLY“** Textil/Metall/Zement **40,-** (35880018/01-02)



Dein Trendmöbelhaus möma

29,-
1 | LED-Deckenleuchte „PUL" ca. 42x35x6cm



3-stufig dimmbar

BLACK SHOPPING DEAL
12,-
2 | LED-Deckenleuchte „RUNDI" ca. 42x30x7,5cm



DA HAUT'S DIR DEN -VOGEL- RAUS!



39,-
3 | LED-Deckenleuchte „PRECEVAL" ca. 74x42x6cm

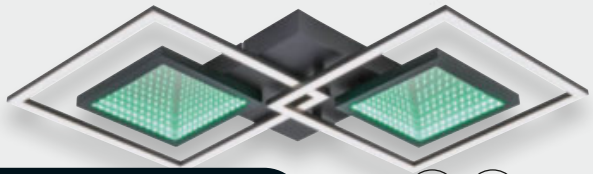

- mit Memory-Funktion
- dimmbar mittels Fernbedienung



BLACK SHOPPING DEAL
70,-
4 | Hängeleuchte „LUFOO" ca. 75x25x120cm

49,-
5 | Hängeleuchte „BLI" ca. 60x60x120cm





45,-
6 | Hängeleuchte „GUISEPPE" ca. 70x17x120cm



- mit Memory-Funktion
- inkl. Fernbedienung

69,-
7 | LED-Deckenleuchte „LUZIA" ca. 60x60x10cm

BLACK SHOPPING DEAL
17,-
8 | LED-Deckenleuchte „SCHLEIFI" ca. 58x34x5,5cm





59,-
9 | Stehleuchte „ÄMI" ca. 96x30x145-196cm

-25%[1)]
auf fast den gesamten Einkauf

für bestehende und neue Bonus Club Mitglieder

Ausgenommen alle Werbe- und Aktionsartikel aus diesem, den beiliegenden und in den letzten 30 Tagen gültigen Prospekten.

VDE12-6-a 20/21

1 **LED-DECKENLEUCHTE „PUL"** Metall, Kunststoff, LxBxH: ca. 42x35x6cm, inkl. LED 24W **29,-** (82271968)

2 **LED-DECKENLEUCHTE „RUNDI"** Kunststoff, LxBxH: ca. 42x30x7,5cm, inkl. LED 16W **12,-** (81811113)

3 **LED-DECKENLEUCHTE „PRECEVAL"** Metall, Kunststoff, LxBxH: ca. 74x42x6cm, inkl. LED 32W + 5W RGB **39,-** (82271308)

4 **HÄNGELEUCHTE „LUFOO"** Metall, Glas, LxBxH: ca. 75x25x120cm **70,-** (82271444)

5 **HÄNGELEUCHTE „BLI"** Metall, Papier, LxBxH: ca. 60x60x120cm **49,-** (47070136)

6 **HÄNGELEUCHTE „GUISEPPE"** Metall, Holz, LxBxH: ca. 70x17x120cm **45,-** (82271201)

7 **LED-DECKENLEUCHTE „LUZIA"** Metall, Kunststoff, LxBxH: ca. 60x60x10cm, inkl. LED 43,3W **69,-** (81810728)

8 **LED-DECKENLEUCHTE „SCHLEIFI"** Metall, Kunststoff, LxBxH: ca. 58x34x5,5cm, inkl. LED 24W **17,-** (75220020)

9 **STEHLEUCHTE „ÄMI"** Metall, Glas, LxBxH: ca. 96x30x145-196cm **59,-** (81810822)

1) Nähere Informationen und Bedingungen findest du auf der Seite 02. **Stattpreis bezieht sich auf unseren bisherigen Verkaufspreis. Alle Preise sind Abholpreise in Euro. Solange der Vorrat reicht.
Alle abgebildeten Produkte sind echt, sämtliche Bilder insgesamt sind AI generiert.



6,-
10 | Kunstfell „EMIL“
ca. 60x90cm

BLACK SHOPPING DEAL
AB **20,-**
11 | Fellteppich
„BLATTA 1“
ca. 80x150cm

BLACK SHOPPING DEAL
15,-
12 | Kunstfell „NICO 2“
ca. 60x150cm

15,-
13 | Schaffell „EMMA“
ca. 60x45cm

echtes Schaffell

AB **30,-**
14 | Webteppich
„URBAN SQUARE BROWN“
ca. 80x150cm

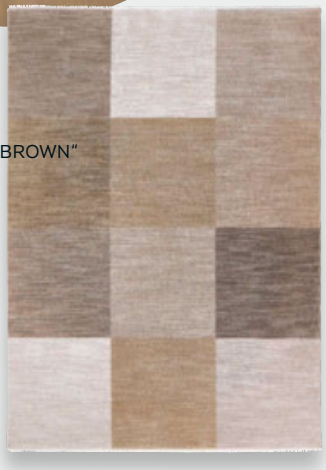

AB **55,-**
15 | Kunstfell
„CAROLINE 3“
ca. 160x220cm



BLACK SHOPPING DEAL
59,-
16 | Heißluftfritteuse
„KOCHWERK“
ca. 38,7x31,9x30,3cm



- Timer
- Touchscreen



25,-
17 | Toaster „RETRO“,
LxBxH: ca. 29,8x29,8x24,2cm

360°-Sockel



25,-
17 | Wasserkocher
„RETRO“
ca. 24,1x24,1x26,7cm

10 **KUNSTFELL „EMIL“** 100% Polyester,
BxL: ca. 60x90cm **6,-** (30770021)

11 **FELLTEPPICH „BLATTA 1“** 100% Polyester,
BxL: ca. 80x150cm **20,-** (81040250/01-03)
BxL: ca. 120x160cm **30,-** (81040251/01-03)
BxL: ca. 160x220cm **50,-** (81040252/01-03)

12 **KUNSTFELL „NICO 2“** 100% Polyester,
BxL: ca. 60x150cm **15,-** (30770019/01)

13 **SCHAFFELL „EMMA“** 100% echte Schafwolle,
BxL: ca. 45x60cm **15,-** (78210056/01,03)

14 **WEBTEPPICH „URBAN SQUARE BROWN“**
100% Polyester,
BxL: ca. 80x150cm **30,-** (77590653/01)
BxL: ca. 120x170cm **50,-** (77590653/02)
BxL: ca. 160x230cm **100,-** (77590653/03)

15 **KUNSTFELL „CAROLINE 3“** 100% Polyester,
BxL: ca. 160x220cm **55,-** (81040071/01-03,06,08,13-16)
BxL: ca. 200x290cm **88,-**
(81040186/01-03,06,13-16)

16 **HEISSLUFTFRITTEUSE „KOCHWERK“** Metall,
Kunststoff, LxBxH: ca. 38,7x31,9x30,3cm **59,-** (52470651)

17 **WASSERKOCHER „RETRO“** Metall,
LxBxH: ca. 24,1x24,1x26,7cm, Fassung: ca. 1,8l **25,-**
(79070023/01)
TOASTER „RETRO“ Metall,
LxBxH: ca. 29,8x29,8x24,2cm **25,-** (79070023/02)

Dein Trendmöbelhaus möma

AB **6,-**

1 | Jersey-Spannleintuch „BASIC“, ca. 90-100x200x28cm



AB **4,-**

1 | Kissenhüllen-Set „BASIC“

2er Set





12,-

2 | Wendebettwäsche „CASHMERE WENDE“, ca. 80x80 und 135x200cm







10,-

3 | Bettwäsche „FLORA“

BLACK SHOPPING DEAL

15,-

4 | Bettwäsche „ELENA“





23,-

5 | Bettwäsche „NALA“, ca. 80x80 und 135x200cm





viskoelastischer Kern



8,-

6 | Nackenkissen „FELIX“, ca. 23/42/11cm

12^{99}

2er Set

7 | Bettenset „SABINE“, ca. 80x80 und 135x200cm





BLACK SHOPPING DEAL

45,-

8 | Nackenkissen „BUTTERFLY“, 61x34x12cm

AB **40,-**

9 | Bettdecke „GOLDLINE“



30,-

9 | Kopfkissen „GOLDLINE“, ca. 80x80cm



-25%[1)]

auf fast den gesamten Einkauf

für bestehende und neue Bonus Club Mitglieder

Ausgenommen alle Werbe- und Aktionsartikel aus diesem, den beiliegenden und in den letzten 30 Tagen gültigen Prospekten.

VDE12-6-a 22/23

1 **JERSEY-SPANNLEINTUCH „BASIC“** 100% Baumwolle, ca. 90-100x200x28cm **6,00** ca. 140-160x200x28cm **10,00** ca.180-200x200x28cm **13,00 6,-** (33360019/01,04-09)
KISSENHÜLLEN-SET „BASIC“ 100% Baumwolle, ab 2x 40x60cm **4,-** (33360041/01-02,04-05)

2 **WENDEBETTWÄSCHE „CASHMERE WENDE“** 100% Polyester, ca. 80x80 und 135x200cm, weitere Dessins erhältlich **12,-** (79921034/01-02)

3 **BETTWÄSCHE „FLORA“** 100% Baumwoll-Renforcé, ca. 80x80 und 135x200cm, weitere Dessins erhältlich **10,-** (79920917/02)

4 **BETTWÄSCHE „ELENA“** 100% Baumwolle, ca. 80x80 und 135x200cm, weitere Dessins erhältlich **15,-** (57190005/02-06)

5 **BETTWÄSCHE „NALA“** 100% Baumwoll-Satin, ca. 80x80 und 135x200cm **23,-** (53970311/01-02,04-05)

6 **NACKENKISSEN „FELIX“** Bezug: 100% Polyester, Füllung: 100% Polyurethan, ca. 23/42/11cm **8,-** (79920627)

7 **BETTENSET „SABINE“** 100% Polyester, ca. 80x80 und 135x200cm **12,99** (65020148/02)

8 **NACKENKISSEN „BUTTERFLY“** 60% Polyester 40% Tencel Lyocell, ca. 61x34x12cm **45,-** (58680116)

9 **KOPFKISSEN „GOLDLINE“** 100% Polyester, ca. 80x80cm, ca. 1300g **30,-** (31050077/02) ca. 40x80cm, ca. 650g **20,-** (31050077/06)
BETTDECKE „GOLDLINE“ 100% Polyester, ca. 140x200cm, ca. 840g **40,-** (31050077/08) ca. 200x200cm, ca. 1200g **60,-** (31050077/10)

1) Nähere Informationen und Bedingungen findest du auf der Seite 02. **Stattpreis bezieht sich auf unseren bisherigen Verkaufspreis. Alle Preise sind Abholpreise in Euro. Solange der Vorrat reicht.
Alle abgebildeten Produkte sind echt, sämtliche Bilder insgesamt sind AI generiert.

AB **5,-**

10 | Zierkissen „NATHI“,
ca. 45x45cm

9,-

11 | Kuscheldecke „KUSCHELIX“,
ca. 140x200cm





8,-

12 | Zierkissen
„BUBBLE“,
ca. 45x45cm





25,-

12 | Decke „BUBBLE“,
ca. 150x200cm



10,-

13 | Tischdecke
„JOHANNA“,
ca. 140x240cm

3,-

13 | Tischläufer
„JOHANNA“,
ca. 40x140cm

BLACK SHOPPING DEAL

JE **5,-**

14 | Zierkissen „JOLLY“
und „HOLLY“





6,-

15 | Zierkissen
„SANTA“

BLACK SHOPPING DEAL

9,-

16 | Samtvorhang
„BIANCA“,
ca. 140x245cm



AB **15,-**

17 | Fertigvorhang „LEO“,
ca. 140x245cm



BLACK SHOPPING DEAL

17,-

18 | Verdunkelungsvorhang „ROMAN“,
ca. 135x255cm



10 **ZIERKISSEN „NATHI“** 100% Polyester,
ca. 45x45cm **5,-** (69951054/01-03,06,08,10)
ca. 60x60cm **9,-** (69951076/01-03,06,08,10)

11 **KUSCHELDECKE „KUSCHELIX“** 100% Polyester,
ca. 140x200cm **9,-** (48090019/01-04,06,13-14,16-19)

12 **ZIERKISSEN „BUBBLE“** 100% Polyester,
ca. 45x45cm **8,-** (69950570/01,03-04)
DECKE „BUBBLE“ ca. 150x200cm **25,-** (69950567/01,03-04)

13 **TISCHDECKE „JOHANNA“** 100% Polyester,
ca. 140x240cm **10,-** (31240239/01)
TISCHLÄUFER „JOHANNA“
ca. 40x140cm **3,-** (31240238/01)

14 **ZIERKISSEN „JOLLY“** 100% Polyester,
ca. 25x45cm **5,-** (76960446/01,01)
ZIERKISSEN „HOLLY“ ca. 41x35cm **5,-** (76960447/01,01)

15 **ZIERKISSEN „SANTA“** 100% Polyester,
B/LH: 24x50x4cm **6,-** (76960448/01)

16 **SAMTVORHANG „BIANCA“** blickdicht, 100% Polyester,
BxH: ca. 140x245cm **9,-** (76960332/01-05,07-10)

17 **FERTIGVORHANG „LEO“** blickdicht, 100% Polyester,
BxH: ca. 135x255cm **15,-** (86810174/01-03,05-09)
BxH: ca. 135x300cm **17,-** (86810262/01-08)

18 **VERDUNKELUNGSVORHANG „ROMAN“**
100% Polyester, verdunkelnd,
BxH: ca. 135x255cm **17,-** (69950926/01-04)



Dein Trendmöbelhaus möma

Unschlagbare Angebote!





55,-
1 | Drehstuhl „LIA“



JE **58,-**
2 | Mehrzweckschrank „BOBBY I“



2-er Set

30,-
3 | Akustikpaneel „GRACE“



5,-
5 | Faltbox „BETTY“
ca. 34L



Größe	Preis
ca. 19l	4,-
ca. 40l	6,-
ca. 60l	7,99
ca. 80l	9,-
ca. 35l	8,-
ca. 53l	12,-

AB **4,-**
4 | Box mit Deckel & Unterbettroller

- stapelbar
- rollbar
- inkl. Deckel



15,-
6 | Schwerlastregal „JOHANNES“ 40x90x180cm

Max. Belastbarkeit ca. 875kg

Max. Belastbarkeit pro Boden ca. 175kg



1 **DREHSTUHL „LIA“** Stoffbezug/Lederlook, höhenverstellbar und inklusive Armlehnen, belastbar bis ca. 140 kg, BxHxT: ca. 56x104-113x64 cm **55,-** (26740114/01-02)

2 **MEHRZWECKSCHRANK „BOBBY I“** inkl. 5 Einlegeböden, 2-türig, Bügelgriff, B/H/T: ca. 70/179/34 cm **58,-** (00030035/01;17230147/01,03)

3 **AKUSTIKPANEEL „GRACE“ 2ER-SET** Eiche, Schwarz oder Sandfarben, furniert, Filz schwarz, 2er-Set, BxHxT: ca. je 60,5x120x2,2 cm **30,-** (13070001/02-04)

4 **UNTERBETTROLLER & BOX MIT DECKEL** aus Kunststoff, in verschiedenen Varianten erhältlich (34010003;0007/01-03;0006/02;35560229)

5 **FALTBOX „BETTY“** aus Karton, MDF, LxBxH: ca.: 33x33x33cm **5,-** (42010137/01-04)

6 **SCHWERLASTREGAL „JOHANNES“** aus Holzwerkstoff/Metall, auch als Werkbank aufbaubar **15,-** (79070458)

Mia CUCINA RESTAURANT-GUTSCHEINE

Gültig vom 23.11. bis 30.11.2026

3,-



Classici Frühstück [2 3 8 14]
A (Weizen, Gerste, Roggen), G

5,-



Mia Cucina Burger mit Pommes frites [13]
A (Weizen), C, G, M

2,-



Tortino di „cioccolato“ [9]
A (Weizen), C, F, G, H

Symbolfotos. Abgabe max. 2 Portionen pro Person. Nur in mömax Filialen mit Restaurant erhältlich. Allergeninformationen erhältst du bei unseren Servicemitarbeitern. Zusatzstoffnummern: siehe Speisekarte. Gutschein bei der Bestellung vorzeigen und abgeben. Frühstück bis 11:00 Uhr.

Alle Angebote gültig bis 29.11.2026, solange der Vorrat reicht. Aufgrund unserer unterschiedlichen Filialgrößen sind in Ausnahmefällen einzelne Produkte nur gegen Bestellung erhältlich. Vorbehaltlich Satz- und Druckfehler. Alle Preise inkl. MwSt. Irrtum, Zwischenverkauf und Modelländerungen vorbehalten. **Stattpreis bezieht sich auf unseren bisherigen Verkaufspreis. Alle Preise sind Abholpreise in Euro. **Alle abgebildeten Produkte sind echt, sämtliche Bilder insgesamt sind AI generiert.** Genaue Maße und Pflegeanleitungen liegen im Geschäft auf. Abgabe nur in Haushaltsmengen. 1+1 Angebote sind nicht im Onlineshop erhältlich. Bonuscard-Nachlass online bereits abgezogen. In der Filiale mit Bonuscard zum gleichen Preis erhältlich. Mömax Deutschland GmbH, Mergentheimer Str. 59, 97084 Würzburg.

mömax Deine mömax Trendmöbelhäuser findest du auf **www.moemax.de/filialen**

Dein Trendmöbelhaus am Handy.

Deine neue mömax App ist da!



VDEa0-VDE12-6-a VDE12-6-a - 24