

# ULLA

AUSGABE  
MÄRZ  
2025

SEASON  
OPENING

**10%**  
AUF ALLES\*

ONLINE & IN ALLEN FILIALEN

GÜLTIG BIS 09.03.2025

CODE: P6728

ULLAPOPKEN.DE

Zurück  
**IM GLÜCK**

ULLA  
POPKEN

**03**  
MÄRZ



schwarz

1. T-SHIRT

marine

lila

neon rot



mintgrün

schwarz

1. T-SHIRT  
**19<sup>99</sup>**  
 CLASSIC

**OEKO TEX®** MADE IN GREEN  
 CMD6N54YEZ  
 Hohenstein HTTI  
 www.oeko-tex.com

ARTIKEL  
 1

**OEKO TEX®** STANDARD 100  
 14.0.49629  
 Hohenstein HTTI  
 www.oeko-tex.com

ARTIKEL  
 2

**1. T-Shirt.** OEKO-TEX MADE IN GREEN.  
 Passform: CLASSIC. 100% Baumwolle.  
 Maschinenwäsche.  
 Größenangepasste Länge ca. 68 - 76 cm.  
 Gr.: 42/44, 46/48, 50/52, 54/56, 58/60, 62/64  
**835 801 100-384 schwarz**  
**835 801 130-384 marine**  
**835 801 437-384 mintgrün**  
**835 801 520-384 neon rot**  
**835 801 824-384 lila** **19,99 €**

**2. Jeans.** OEKO-TEX. Passform: MANDY.  
 98% Baumwolle, 2% Elasthan.  
 Maschinenwäsche.

**Kurzgröße:** Schrittlänge ca. 78 cm  
 Gr.: 21, 22, 23, 24, 25, 26, 27, 28, 29, 30, 31  
**835 555 902-384 blue denim**

**Normalgröße:** Schrittlänge ca. 82 cm  
 Gr.: 42, 44, 46, 48, 50, 52, 54, 56, 58, 60, 62  
**835 555 902-384 blue denim** **49,99 €**

**3. Hoodie.** 50% Baumwolle, 50% Recyceltes Polyester. Maschinenwäsche.  
 Größenangepasste Länge ca. 68 - 76 cm.  
 Gr.: 42/44, 46/48, 50/52, 54/56, 58/60, 62/64  
**835 805 100-384 schwarz**  
**835 805 130-384 marine**  
**835 805 437-384 mintgrün**  
**835 805 520-384 neon rot**  
**835 805 824-384 lila** **39,99 €\***



mintgrün

2. JEANS MANDY  
**49<sup>99</sup>**



marine

3. HOODIE  
**39,99\***  
~~49,99~~



neon rot

  
ONLINE &  
IN ALLEN  
FILIALEN



lila

3. HOODIE

marine

lila

neon rot



schwarz

mintgrün

\*Angebot gültig bis 09.03.2025 (ab dem 10.03.2025 wieder Originalpreis). Nur solange der Vorrat reicht.

ZUM ONLINESHOP  
WWW.ULLAPOPKEN.DE



salsa



marine



pfauenblau

1. SOFTSHELL-  
LONGJACKE  
**99<sup>99</sup>\***  
~~119<sup>99</sup>~~



tintenblau



neon rot

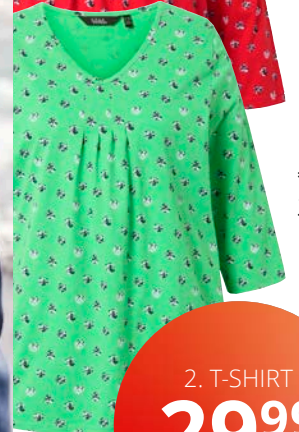

mintgrün

2. T-SHIRT  
**29<sup>99</sup>**  
A-LINE



MADE IN  
GREEN  
CMD6N54YEZ  
Hohenstein HTTI

[www.oeko-tex.com](http://www.oeko-tex.com)

ARTIKEL  
2



tintenblau

3. SCHAL  
**25<sup>99</sup>**



mintgrün



neon rot

# HYDRAR.

## OUTS. OUTERWEAR



WASSERDICHT



WINDDICHT



ATMUNGSAKTIV

1. SOFTSHELL-  
LONGJACKE

99,99\*  
~~119,99~~

4. SKINNY-JEANS  
49,99

3. tintenblau  
1. marine

INNENSEITE AUS  
WEICHEM MIKROFLEECE

LANGARM MIT KLETTRIEGEL  
AM ABSCHLUSS

**1. Softshell-Longjacke.** 95% Polyester,  
5% Elasthan. Futter: 100% Polyester.  
Maschinenwäsche.  
Größenangepasste Länge ca. 82 - 84 cm.  
Gr.: 42/44, 46/48, 50/52, 54/56, 58/60, 62/64  
**836 023 130-384 marine**  
**836 023 530-384 salsa**  
**836 023 740-384 pfauenblau** 99,99 €\*

**2. T-Shirt.** OEKO-TEX MADE IN GREEN.  
Passform: A-LINE. 100% Baumwolle.  
Maschinenwäsche.  
Größenangepasste Länge ca. 72 - 76 cm.  
Gr.: 42/44, 46/48, 50/52, 54/56, 58/60, 62/64  
**835 994 437-384 mintgrün**  
**835 994 520-384 neon rot**  
**835 994 740-384 tintenblau** 29,99 €

**3. Schal.** 100% Viskose. Maschinenwäsche.  
Maße ca. 70 cm x 180 cm.  
**837 490 437-384 mintgrün**  
**837 490 520-384 neon rot**  
**837 490 740-384 tintenblau** 25,99 €

**4. Skinny-Jeans.** Passform: SARAH.  
57% Baumwolle, 29% Polyester, 13% Viskose,  
1% Elasthan. Maschinenwäsche.  
**Kurzgröße:** Schrittlänge ca. 74 cm  
Gr.: 21, 22, 23, 24, 25, 26, 27, 28, 29, 30, 31  
**796 779 902-384 blue denim**

**Normalgröße:** Schrittlänge ca. 78 cm  
Gr.: 42, 44, 46, 48, 50, 52, 54, 56, 58, 60, 62  
**796 779 902-384 blue denim**

**Langgröße:** Schrittlänge ca. 82 cm  
Gr.: 84, 88, 92, 96, 100, 104, 108, 112, 116, 120, 124  
**796 779 902-384 blue denim** 49,99 €

\*Angebot gültig bis 09.03.2025 (ab dem 10.03.2025 wieder Originalpreis). Nur solange der Vorrat reicht.

ZUM ONLINESHOP  
WWW.ULLAPOPKEN.DE





1. T-SHIRT KATZE

29<sup>99</sup>

CLASSIC

2. JEANS SARAH  
69<sup>99</sup>

weitere Farben  
s. S. 12

3. MIDIKLEID  
79<sup>99</sup>



4. TUNIKA

59<sup>99</sup>

5. SKINNY-JEANS  
49<sup>99</sup>



ONLINE &  
IN ALLEN  
FILIALEN

**1. T-Shirt.** OEKO-TEX. Passform: CLASSIC. 100% Baumwolle. Maschinenwäsche. Größenangepasste Länge ca. 68 - 76 cm. Gr.: 42/44, 46/48, 50/52, 54/56, 58/60, 62/64  
**836 014 200-384 schneeweiß 29,99 €**

**2. Jeans.** OEKO-TEX. Passform: SARAH. 99% Baumwolle, 1% Elasthan. Maschinenwäsche. Schrittlänge ca. 78 cm. Gr.: 42, 44, 46, 48, 50, 52, 54, 56, 58, 60, 62  
**830 630 902-384 blue denim 69,99 €**

**3. Midikleid.** OEKO-TEX. 100% Viskose. Maschinenwäsche. Länge ca. 114 cm. Gr.: 42/44, 46/48, 50/52, 54/56, 58/60, 62/64  
**836 110 740-384 tintenblau 79,99 €**

**4. Tunika.** OEKO-TEX. 100% Viskose. Maschinenwäsche. Größenangepasste Länge ca. 68 - 76 cm. Gr.: 42/44, 46/48, 50/52, 54/56, 58/60, 62/64  
**836 225 740-384 pfauenblau 59,99 €**

**5. Skinny-Jeans.** Passform: SARAH. 57% Baumwolle, 29% Polyester, 13% Viskose, 1% Elasthan. Maschinenwäsche. **Kurzgröße:** Schrittlänge ca. 74 cm Gr.: 21, 22, 23, 24, 25, 26, 27, 28, 29, 30, 31  
**796 779 902-384 blue denim**

**Normalgröße:** Schrittlänge ca. 78 cm Gr.: 42, 44, 46, 48, 50, 52, 54, 56, 58, 60, 62  
**796 779 902-384 blue denim**

**Langgröße:** Schrittlänge ca. 82 cm Gr.: 84, 88, 92, 96, 100, 104, 108, 112, 116, 120, 124  
**796 779 902-384 blue denim 49,99 €**

**6. Jeansjacke.** 57% Baumwolle, 29% Polyester, 13% Viskose, 1% Elasthan. Maschinenwäsche. Größenangepasste Länge ca. 62 - 72 cm. Gr.: 42, 44, 46, 48, 50, 52, 54, 56, 58, 60, 62  
**816 319 902-384 blue denim 69,99 €**

**7. Strickmütze.** 100% Polyacryl. 20 cm x 21 cm mit Umschlag von 7 cm.  
**839 105 520-384 neon rot 12,99 €**

**8. Tüll-Midirock.** 100% Polyester. Maschinenwäsche. Länge ca. 75 cm. Gr.: 42/44, 46/48, 50/52, 54/56, 58/60, 62/64  
**836 115 727-384 horizonttblau 59,99 €**

**9. T-Shirt.** OEKO-TEX MADE IN GREEN. Passform: CLASSIC. 100% Baumwolle. Maschinenwäsche. Größenangepasste Länge ca. 68 - 76 cm. Gr.: 42/44, 46/48, 50/52, 54/56, 58/60, 62/64  
**836 016 740-384 tintenblau 29,99 €**

**10. Strümpfe im 2er-Pack.** OEKO-TEX. 80% Baumwolle, 18% Polyamid, 2% Elasthan. Maschinenwäsche. Gr.: 39-42, 43-46  
**836 582 510-384 salsa 9,99 €**

TELEFONISCH BESTELLEN: 04402 / 86 22 0 00

ES GELTEN DIE PREISE DEINES TELEFONANBIETERS

DIE FILIALE IN DEINER NÄHE: WWW.ULLAPOPKEN.DE/FILIALFINDER

# THE ULLA KEY LOOK



6.

7.

8.

CLASSIC

9. T-SHIRT KATZE  
29<sup>99</sup>



MADE IN GREEN  
CMD6N54YEZ  
Hohenstein HTTI

www.oeko-tex.com

ARTIKEL  
9

10. STRÜMPFE,  
2ER-PACK  
9<sup>99</sup>

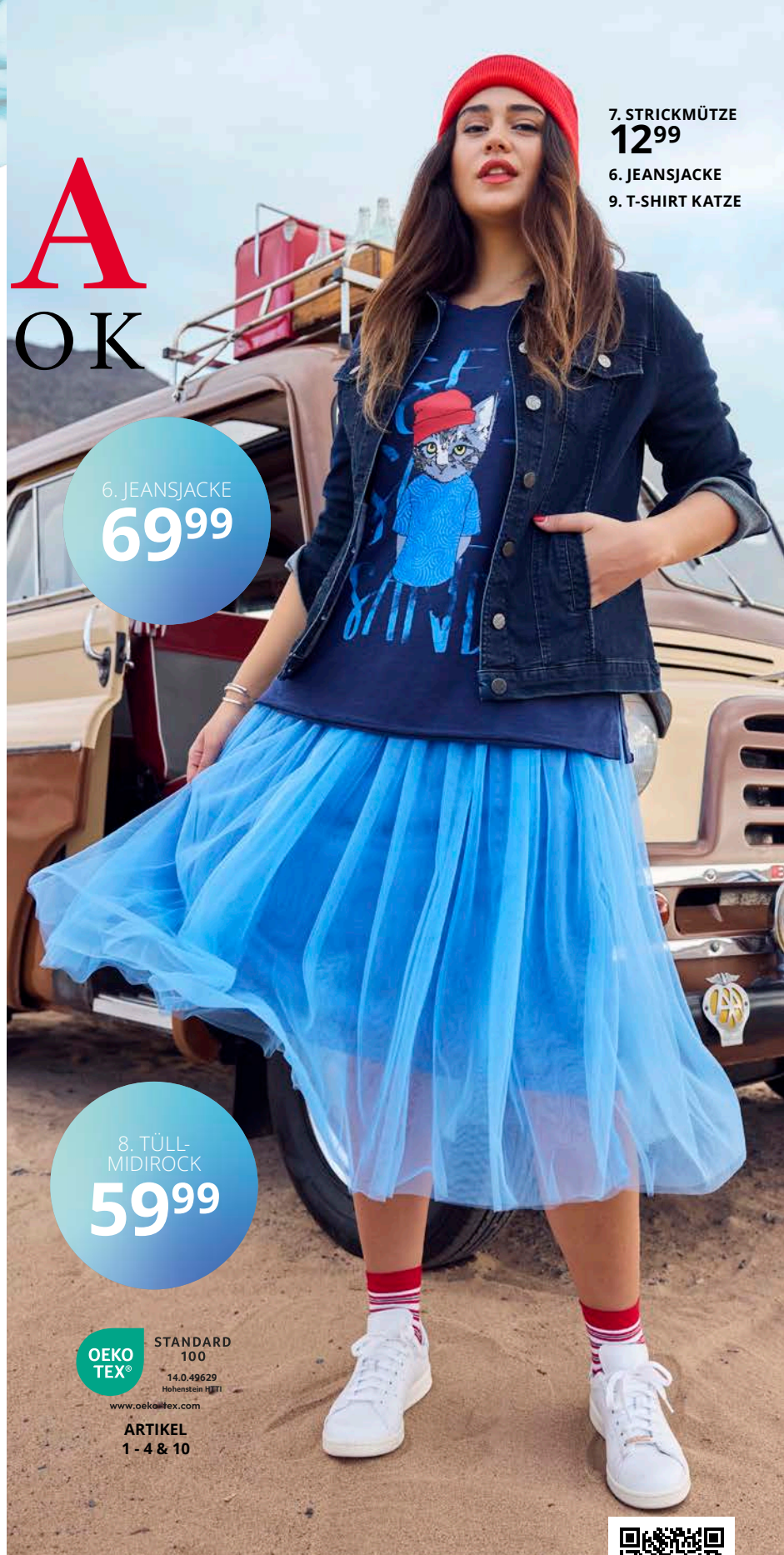

7. STRICKMÜTZE  
12<sup>99</sup>

6. JEANSJACKE

9. T-SHIRT KATZE

6. JEANSJACKE  
69<sup>99</sup>

8. TÜLL-  
MIDIROCK  
59<sup>99</sup>



STANDARD  
100  
14.0.49629  
Hohenstein HTTI

www.oeko-tex.com

ARTIKEL  
1 - 4 & 10



ZUM ONLINESHOP  
WWW.ULLAPOPKEN.DE



1. JERSEY-MIDIKLEID  
**59<sup>99</sup>**

2. LEDER-GÜRTEL  
**39<sup>99</sup>**

**OEKO  
TEX®**  
MADE IN  
GREEN  
CMD6N54YEZ  
Hohenstein HTTI  
www.oeko-tex.com

**ARTIKEL  
1, 3 & 4**

**1. Jersey-Midikleid.** OEKO-TEX MADE IN GREEN. 95% Viskose, 5% Elasthan. Maschinenwäsche. Länge ca. 110 - 114 cm, ab Größe 50/52 Länge ca. 114 cm. Gr.: 42/44, 46/48, 50/52, 54/56, 58/60, 62/64 **836 106 740-384 tintenblau 59,99 €**

**2. Ledergürtel.** 100% Leder. Breite ca. 3,5 cm, Länge: 95 cm - 155 cm. Gr.: 95, 105, 115, 125, 135, 145, 155 **821 764 531-384 rot 39,99 €**

**3. T-Shirt.** OEKO-TEX MADE IN GREEN. Passform: CLASSIC. 100% Baumwolle. Maschinenwäsche. Größenangepasste Länge ca. 68 - 76 cm. Gr.: 42/44, 46/48, 50/52, 54/56, 58/60, 62/64 **836 020 520-384 neon rot 29,99 €**

**4. T-Shirt.** OEKO-TEX MADE IN GREEN. Passform: CLASSIC. 100% Baumwolle. Maschinenwäsche. Größenangepasste Länge ca. 68 - 76 cm. Gr.: 42/44, 46/48, 50/52, 54/56, 58/60, 62/64 **836 019 740-384 pfauenblau 29,99 €**

**5. Basttasche.** 100% Viskose. Gr.: One Size **839 053 300-384 beige 39,99 €**

**6. Hoodie.** 50% Recyceltes Polyester, 50% Baumwolle. Maschinenwäsche. Größenangepasste Länge ca. 68 - 76 cm. Gr.: 42/44, 46/48, 50/52, 54/56, 58/60, 62/64 **835 805 520-384 neon rot 49,99 €**



3. & 4. JE  
**29<sup>99</sup>**

3.

4.

5. BAST-TASCHE  
**39<sup>99</sup>**



6. HOODIE  
**49<sup>99</sup>**

7. HOSE ROSE  
**69<sup>99</sup>**

**TELEFONISCH BESTELLEN: 04402 / 86 22 0 00**  
ES GELTEN DIE PREISE DEINES TELEFONANBIETERS  
**KOSTENFREIE LIEFERUNG IN DEINE FILIALE**



8. STRICK-  
FLEECE-JACKE

59<sup>99</sup>

OEKO  
TEX®

STANDARD  
100

14.0.49629  
Hohenstein HTTI

www.oeko-tex.com

ARTIKEL  
8

3. T-SHIRT  
KATZEN  
29<sup>99</sup>

7. HOSE ROSE  
69<sup>99</sup>

MAXIMAL  
RELAXED

9. BLUSE  
69<sup>99</sup>

10. CHINO  
39<sup>99</sup>



8.

**7. Hose.** Passform: ROSE. 99% Baumwolle, 1% Elasthan. Maschinenwäsche. Schrittlänge ca. 64 cm.  
Gr.: 42/44, 46/48, 50/52, 54/56, 58/60, 62/64  
**828 057 902-384 blue denim 69,99 €**

**8. Strickfleece-Jacke.** OEKO-TEX. 100% Polyester. Maschinenwäsche. Größenangepasste Länge ca. 72 - 76 cm.  
Gr.: 42/44, 46/48, 50/52, 54/56, 58/60, 62/64  
**835 951 722-384 atlantikblau 59,99 €**

**9. Bluse.** 100% Baumwolle. Maschinenwäsche. Größenangepasste Länge ca. 85 cm.  
Gr.: 42/44, 46/48, 50/52, 54/56, 58/60, 62/64  
**836 249 727-384 horizontblau 69,99 €**

**10. Chino.** Passform: RENA. 98% Baumwolle, 2% Elasthan. Maschinenwäsche. Schrittlänge ca. 82 cm.  
Gr.: 42, 44, 46, 48, 50, 52, 54, 56, 58, 60, 62, 64  
**793 973 307-384 mildes taupe 39,99 €**



ZUM ONLINESHOP  
WWW.ULLAPOPKEN.DE

- 1. WESTE  
marine
- 2. POLOSHIRT  
salsa



2. POLOSHIRT  
**49<sup>99</sup>**  
hellblau

salsa  
dunkelblau

- CLASSIC
- 3. LEDER-  
GÜRTEL  
**39<sup>99</sup>**  
mittelblau



  
IN DREI  
LÄNGEN  
ERHÄLTlich

1. WESTE  
**89<sup>99</sup>**

- 1. WESTE  
salsa
- 2. POLOSHIRT  
dunkelblau
- 3. LEDER-GÜRTEL  
rot

4. SKINNY-  
JEANS  
**49<sup>99</sup>**



MODISCHER  
STEPP-LOOK  
MIT ZAHLEN UND  
BUCHSTABEN

PRAKTISCHER  
ZWEI-WEGE-  
REISSVERSCHLUSS



marine

salsa



5. T-SHIRT  
**29<sup>99</sup>**

CLASSIC

6. TUCH  
**29<sup>99</sup>**

7. LYOCELL-  
LONGBLUSE

**69<sup>99</sup>**

5. T-SHIRT  
**29<sup>99</sup>**

8. JEANS SARAH  
**69<sup>99</sup>**

**1. Weste.** 100% Polyester. Futter: 100% Polyamid. Maschinenwäsche.

Größenangepasste Länge ca. 82 - 87 cm.  
Gr.: 42/44, 46/48, 50/52, 54/56, 58/60, 62/64

**834 959 130-384 marine**

**834 959 530-384 salsa 89,99 €**

**2. Poloshirt.** Passform: CLASSIC. 95% Baumwolle, 5% Elasthan. Maschinenwäsche.

Größenangepasste Länge ca. 68 - 76 cm.  
Gr.: 42/44, 46/48, 50/52, 54/56, 58/60, 62/64

**814 082 530-384 salsa**

**814 082 700-384 hellblau 49,99 €**  
**814 082 750-384 dunkelblau**

**3. Ledergürtel.** 100% Leder.

Breite ca. 3,5 cm, Länge: 95 cm - 155 cm.

Gr.: 95, 105, 115, 125, 135, 145, 155

**821 764 531-384 rot**

**821 764 759-384 mittelblau 39,99 €**

**4. Skinny-Jeans.** Passform: SARAH. 57% Baumwolle, 29% Polyester, 13% Viskose, 1% Elasthan. Maschinenwäsche.

**Kurzgröße:** Schrittlänge ca. 74 cm

Gr.: 21, 22, 23, 24, 25, 26, 27, 28, 29, 30, 31

**796 779 902-384 blue denim**

**Normalgröße:** Schrittlänge ca. 78 cm

Gr.: 42, 44, 46, 48, 50, 52, 54, 56, 58, 60, 62

**796 779 902-384 blue denim**

**Langgröße:** Schrittlänge ca. 82 cm

Gr.: 84, 88, 92, 96, 100, 104, 108, 112, 116, 120, 124

**796 779 902-384 blue denim 49,99 €**

**5. T-Shirt.** Passform: CLASSIC. 100% Baumwolle. Maschinenwäsche.

Größenangepasste Länge ca. 68 - 76 cm.

Gr.: 42/44, 46/48, 50/52, 54/56, 58/60, 62/64

**836 024 200-384 schneeweiß 29,99 €**

**6. Tuch.** 100% Polyester. Handwäsche.

Maße ca. 120 cm x 120 cm.

**837 496 740-384 tintenblau 29,99 €**

**7. Lyocell-Longbluse.** 65% Lyocell, 35% Baumwolle. Maschinenwäsche.

Länge ca. 95 cm.

Gr.: 42/44, 46/48, 50/52, 54/56, 58/60, 62/64

**836 195 901-384 light blue 69,99 €**

**8. Jeans.** OEKO-TEX. Passform: SARAH.

99% Baumwolle, 1% Elasthan. Maschinenwäsche.

Schrittlänge ca. 78 cm.

Gr.: 42, 44, 46, 48, 50, 52, 54, 56, 58, 60, 62

**830 630 902-384 blue denim 69,99 €**



STANDARD  
100

14.0.49629  
Hohenstein HTI

www.oeko-tex.com

ARTIKEL

8



ONLINE &  
IN ALLEN  
FILIALEN



**03**  
MARCH

ZUM ONLINESHOP  
WWW.ULLAPOPKEN.DE





1. TUNIKA  
**49<sup>99</sup>**  
OVERSIZED

IN DREI  
LÄNGEN  
ERHÄLTICH

2. SKINNY-JEANS  
**49<sup>99</sup>**



OEKO  
TEX®  
STANDARD  
100  
14.0.49629  
Hohenstein HTTI  
www.oeko-tex.com

ARTIKEL  
1 & 7



1. TUNIKA dunkelblau

marine

schneeweiß

**1. Tunika.** OEKO-TEX. Passform: OVERSIZED.  
100% Viskose. Maschinenwäsche.  
Größenangepasste Länge ca. 80 - 84 cm.  
Gr.: 42/44, 46/48, 50/52, 54/56, 58/60, 62/64  
**827 129 130-384 marine**  
**827 129 200-384 schneeweiß**  
**827 129 750-384 dunkelblau** **49,99 €**

**2. Skinny-Jeans.** Passform: SARAH.  
57% Baumwolle, 29% Polyester,  
13% Viskose, 1% Elasthan.  
Maschinenwäsche.  
**Kurzgröße:** Schrittlänge ca. 74 cm  
Gr.: 21, 22, 23, 24, 25, 26, 27, 28, 29, 30, 31  
**796 779 902-384 blue denim**

**Normalgröße:** Schrittlänge ca. 78 cm  
Gr.: 42, 44, 46, 48, 50, 52, 54, 56, 58, 60, 62  
**796 779 902-384 blue denim**

**Langgröße:** Schrittlänge ca. 82 cm  
Gr.: 84, 88, 92, 96, 100, 104, 108, 112, 116,  
120, 124  
**796 779 902-384 blue denim** **49,99 €**

**3. Schal.** 100% Polyester. Handwäsche.  
Maße ca. 70 cm x 200 cm.  
**828 214 201-384 offwhite** **29,99 €**

**4. Funktionsjacke.** Oberstoff und Futter:  
100% Polyester. Maschinenwäsche.  
Größenangepasste Länge ca. 78 - 83 cm.  
Gr.: 42/44, 46/48, 50/52, 54/56, 58/60, 62/64  
**837 512 130-384 marine** **119,99 €**

**5. T-Shirt.** Passform: OVERSIZED.  
100% Baumwolle. Maschinenwäsche.  
Größenangepasste Länge ca. 68 - 76 cm.  
Gr.: 42/44, 46/48, 50/52, 54/56, 58/60, 62/64  
**836 063 740-384 tintenblau**  
**836 063 741-384 pflaumenblau** **29,99 €**

**6. Flechtgürtel.** 100% Polyester. Besatz:  
100% Leder. Breite ca. 3 cm.  
Gr.: 95, 105, 115, 125, 135, 145, 155  
**828 111 130-384 marine**  
**828 111 530-384 salsa** **29,99 €**

**7. Jeans.** OEKO-TEX. Passform: SARAH.  
99% Baumwolle, 1% Elasthan.  
Maschinenwäsche.  
Schrittlänge ca. 78 cm.  
Gr.: 42, 44, 46, 48, 50, 52, 54, 56, 58, 60, 62  
**830 630 903-384 dark blue denim** **69,99 €**

TELEFONISCH BESTELLEN: 04402 / 86 22 0 00

ES GELTEN DIE PREISE DEINES TELEFONANBIETERS

DIE FILIALE IN DEINER NÄHE: WWW.ULLAPOPKEN.DE/FILIALFINDER

5. T-SHIRT LA MER



tintenblau



pflaumenblau

OVERSIZED

6. FLECHT-GÜRTEL  
29<sup>99</sup>



salsa

marine

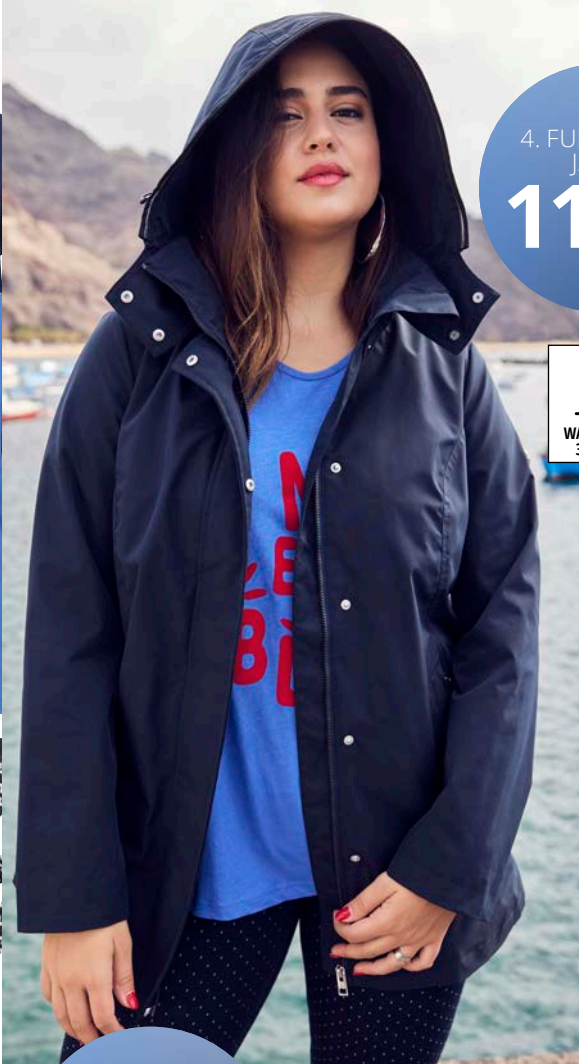

4. FUNKTIONS-  
JACKE  
119<sup>99</sup>



7. JEANS  
SARAH  
69<sup>99</sup>

weitere Farben  
s. S. 6



5. T-SHIRT  
LA MER  
29<sup>99</sup>



1. SOFTSHELL-  
LONGJACKE  
marine

2. T-SHIRT  
KATZE  
29<sup>99</sup>

OEKO  
TEX®

MADE IN  
GREEN  
CMD6NS4YEZ  
Hohenstein HTTI

www.oeko-tex.com

ARTIKEL  
2

1. SOFTSHELL-  
LONGJACKE  
mandarine



3. SKINNY-  
JEANS  
49<sup>99</sup>

IN DREI  
LÄNGEN  
ERHÄLTlich

**1. Softshell-Longjacke.** 94% Polyester,  
6% Elasthan. Futter: 94% Recyceltes  
Polyester, 6% Elasthan. Maschinenwäsche.  
Größenangepasste Länge ca. 82 - 87 cm.  
Gr.: 42/44, 46/48, 50/52, 54/56, 58/60, 62/64  
**837 623 130-384 marine**  
**837 623 653-384 mandarine**      **119,99 €**

**2. T-Shirt.** OEKO-TEX MADE IN GREEN.  
Passform: CLASSIC. 100% Baumwolle.  
Maschinenwäsche.  
Größenangepasste Länge ca. 68 - 76 cm.  
Gr.: 42/44, 46/48, 50/52, 54/56, 58/60, 62/64  
**836 016 740-384 tintenblau**      **29,99 €**

**3. Skinny-Jeans.** Passform: SARAH.  
57% Baumwolle, 29% Polyester,  
13% Viskose, 1% Elasthan.  
Maschinenwäsche.  
**Kurzgröße:** Schrittlänge ca. 74 cm  
Gr.: 21, 22, 23, 24, 25, 26, 27, 28, 29, 30, 31  
**796 779 902-384 blue denim**

**Normalgröße:** Schrittlänge ca. 78 cm  
Gr.: 42, 44, 46, 48, 50, 52, 54, 56, 58, 60, 62  
**796 779 902-384 blue denim**

**Langgröße:** Schrittlänge ca. 82 cm  
Gr.: 84, 88, 92, 96, 100, 104, 108, 112, 116,  
120, 124  
**796 779 902-384 blue denim**      **49,99 €**

• HYDRAR •  
OUTSTANDING OUTERWEAR

# Lass die **SONNE** REIN

KAPUZE MIT TUNNELZUG

1. SOFTSHELL-  
LONGJACKE

**119<sup>99</sup>**

marine

A-LINIE MIT VERDECKTEM  
2-WEGE-REISSVERSCHLUSS

INNEN AUS WEICHEM  
MIKROFLEECE  
MIT TASCHE

ZUM ONLINESHOP  
WWW.ULLAPOPKEN.DE





- 1. STEPPWESTE  
frühlingsgrün
- 2. STRICKFLEECE-JACKE  
frühlingsgrün
- 3. RINGELSHIRT  
frühlingsgrün

1. STEPPWESTE  
**79<sup>99</sup>**

4. JEANS WEITES  
BEIN  
**49<sup>99</sup>**  
black

### 3. RINGELSHIRT

mintgrün    marine    lila    frühlingsgrün



A-LINE



- 1. STEPPWESTE  
pfauenblau
- 3. RINGELSHIRT  
marine

**1. Steppweste.** Oberstoff und Futter: 100% Polyamid. Maschinenwäsche. Größenangepasste Länge ca. 76 - 81 cm.  
Gr.: 42/44, 46/48, 50/52, 54/56, 58/60, 62/64  
**837 409 430-384 frühlingsgrün**  
**837 409 740-384 pfauenblau**      **79,99 €**

**2. Strickfleece-Jacke.** OEKO-TEX. 100% Polyester. Maschinenwäsche. Größenangepasste Länge ca. 74 - 82 cm.  
Gr.: 42/44, 46/48, 50/52, 54/56, 58/60, 62/64  
**814 634 100-384 schwarz**

**814 634 430-384 frühlingsgrün**  
**814 634 740-384 pfauenblau**  
**814 634 824-384 lila**      **59,99 €**

**3. Ringelshirt.** OEKO-TEX. Passform: A-LINE. 100% Baumwolle. Maschinenwäsche. Größenangepasste Länge ca. 72 - 76 cm.  
Gr.: 42/44, 46/48, 50/52, 54/56, 58/60, 62/64  
**814 061 130-384 marine**  
**814 061 430-384 frühlingsgrün**  
**814 061 437-384 mintgrün**  
**814 061 824-384 lila**      **29,99 €**

**4. Jeans weites Bein.** Passform: MARY. 57% Baumwolle, 29% Polyester, 13% Viskose, 1% Elasthan. Maschinenwäsche.  
**Kurzgröße:** Schrittlänge ca. 78 cm  
Gr.: 21, 22, 23, 24, 25, 26, 27, 28, 29, 30, 31  
**724 600 100-384 black**  
**724 600 902-384 blue denim**

**Normalgröße:** Schrittlänge ca. 82 cm  
Gr.: 42, 44, 46, 48, 50, 52, 54, 56, 58, 60, 62  
**724 600 100-384 black**  
**724 600 902-384 blue denim**  
**Langgröße:** Schrittlänge ca. 86 cm  
Gr.: 84, 88, 92, 96, 100, 104, 108, 112, 116, 120, 124  
**724 600 100-384 black**  
**724 600 902-384 blue denim**      **49,99 €**

**TELEFONISCH BESTELLEN: 04402 / 86 22 0 00**  
ES GELTEN DIE PREISE DEINES TELEFONANBIETERS  
**KOSTENFREIE LIEFERUNG IN DEINE FILIALE**





**OEKO  
TEX®**  
STANDARD  
100  
14.0.49629  
Hohenstein HTTI  
www.oeko-tex.com

**ARTIKEL  
2 & 3**

3. RINGELSHIRT  
**29<sup>99</sup>**  
lila

2. STRICK-  
FLEECE-JACKE  
**59<sup>99</sup>**  
pfauenblau



4. JEANS WEITES BEIN  
blue denim

**2. STRICKFLEECE-JACKE**  
schwarz      frühlingsgrün      lila      pfauenblau



Get  
**THE  
LOOK**

ZUM ONLINESHOP  
WWW.ULLAPOPKEN.DE





1. STRICKJACKE  
**79<sup>99</sup>**  
2. BLUSEN-  
KLEID  
**89<sup>99</sup>**



lila

koralle

3. T-SHIRT  
**29<sup>99</sup>**  
CLASSIC

2. BLUSENKLEID



4. BLUSE  
**59<sup>99</sup>**  
3. T-SHIRT  
lila  
5. BOY-  
FRIEND-  
JEANS  
**79<sup>99</sup>**

**1. Strickjacke.** 55% Polyacryl, 35% Polyamid, 10% Wolle. Maschinenwäsche. Größenangepasste Länge ca. 76 - 80 cm. Gr.: 1=42-48, 2=50-56, 3=58-64 **837 751 134-384 hellgrau mélangé 79,99 €**

**2. Blusenkleid.** 55% Viskose, 45% Lyocell. Maschinenwäsche. Länge ca. 110 cm. Gr.: 42/44, 46/48, 50/52, 54/56, 58/60, 62/64 **836 083 180-384 grau 89,99 €**

**3. T-Shirt.** Passform: CLASSIC. 60% Baumwolle, 40% Polyester. Maschinenwäsche. Größenangepasste Länge ca. 68 - 76 cm.

Gr.: 42/44, 46/48, 50/52, 54/56, 58/60, 62/64 **836 218 505-384 koralle 29,99 €**  
**836 218 824-384 lila**

**4. Bluse.** OEKO-TEX. 100% Baumwolle. Maschinenwäsche. Größenangepasste Länge ca. 76 - 80 cm. Gr.: 42/44, 46/48, 50/52, 54/56, 58/60, 62/64 **835 997 200-384 schneeweiß 59,99 €**

**5. Boyfriend-Jeans.** OEKO-TEX. Passform: BOYFRIEND. 73% Baumwolle, 24% Polyester, 3% Elasthan. Maschinenwäsche. Schrittlänge ca. 70 cm.

Gr.: 42, 44, 46, 48, 50, 52, 54, 56, 58, 60, 62 **836 319 903-384 dark blue denim 79,99 €**

**6. T-Shirt.** OEKO-TEX MADE IN GREEN. Passform: CLASSIC. 60% Baumwolle, 40% Polyester. Maschinenwäsche. Größenangepasste Länge ca. 68 - 76 cm. Gr.: 42/44, 46/48, 50/52, 54/56, 58/60, 62/64 **837 488 100-384 schwarz 29,99 €**

**7. Pullover.** 52% Viskose, 28% Polyester, 20% Polyamid. Maschinenwäsche. Größenangepasste Länge ca. 70 - 78 cm. Gr.: 42/44, 46/48, 50/52, 54/56, 58/60, 62/64 **836 112 100-384 graphitgrau 59,99 €**

**8. Jeans.** OEKO-TEX. Passform: MANDY. 98% Baumwolle, 2% Elasthan. Maschinenwäsche. **Kurzgröße:** Schrittlänge ca. 78 cm Gr.: 21, 22, 23, 24, 25, 26, 27, 28, 29, 30, 31 **835 554 906-384 dunkelgrau denim**  
**Normalgröße:** Schrittlänge ca. 82 cm Gr.: 42, 44, 46, 48, 50, 52, 54, 56, 58, 60, 62 **835 554 906-384 dunkelgrau denim 49,99 €**

**9. Blusen-Kragen.** 65% Polyester, 35% Baumwolle. Maschinenwäsche. Länge ca. 40 - 45 cm. Gr.: 42/44, 46/48, 50/52, 54/56, 58/60, 62/64 **808 920 130-384 marine 15,99 €**  
**808 920 530-384 salsa**

**TELEFONISCH BESTELLEN: 04402 / 86 22 0 00**

ES GELTEN DIE PREISE DEINES TELEFONANBIETERS

**DIE FILIALE IN DEINER NÄHE: WWW.ULLAPOPKEN.DE/FILIALFINDER**



6.

6. T-SHIRT  
**29<sup>99</sup>**

CLASSIC



11.



7. PULLOVER  
**59<sup>99</sup>**

8. JEANS  
MANDY  
**49<sup>99</sup>**



7.

marine

9. BLUSEN-  
KRAGEN  
**15<sup>99</sup>**



salsa



10. BLUSEN-  
VERLÄNGERUNG  
**19<sup>99</sup>**



marine



salsa



11. JACKE  
**79<sup>99</sup>**

6. T-SHIRT  
**29<sup>99</sup>**

12. CARGO-  
HOSE  
**59<sup>99</sup>**

OEKO  
TEX®

MADE IN  
GREEN  
CMD6N54YEZ  
Hohenstein HTTI

www.oeko-tex.com

ARTIKEL  
6

OEKO  
TEX®

STANDARD  
100  
14.0.49629  
Hohenstein HTTI

www.oeko-tex.com

ARTIKEL  
4, 5 & 8

**10. Blusen-Verlängerung.** 65% Polyester, 35% Baumwolle. Maschinenwäsche. Länge ca. 41 - 45 cm.  
Gr.: 42/44, 46/48, 50/52, 54/56, 58/60, 62/64  
**808 916 130-384 marine**  
**808 916 530-384 salsa** **19,99 €**

**12. Cargohose.** 100% Polyamid. Maschinenwäsche. Schrittlänge ca. 78 cm.  
Gr.: 42, 44, 46, 48, 50, 52, 54, 56, 58, 60, 62  
**836 238 100-384 schwarz** **59,99 €**

**11. Jacke.** 100% Polyamid. Maschinenwäsche. Größenangepasste Länge ca. 64 - 74 cm.  
Gr.: 42/44, 46/48, 50/52, 54/56, 58/60, 62/64  
**836 013 100-384 schwarz** **79,99 €**

ZUM ONLINESHOP  
WWW.ULLAPOPKEN.DE





1. BLUSE  
**39<sup>99</sup>**

A-LINE

ULLAs  
**KEY  
LOOK**

2. JEGGINGS DENIM,  
SIENNA  
black  
3. LEDER-  
BALLERINA  
**99<sup>99</sup>**  
schwarz



4. graphitgrau  
A-LINE

2. JEGGINGS  
DENIM, SIENNA  
**39<sup>99</sup>**  
black  
3. LEDER-  
BALLERINA  
**99<sup>99</sup>**  
mintgrün

1. Bluse. Passform: A-LINE. 100% Viskose.  
Maschinenwäsche.  
Größenangepasste Länge ca. 81 - 85 cm.  
Gr.: 42/44, 46/48, 50/52, 54/56, 58/60, 62/64  
**825 586 100-384 schwarz 39,99 €**

2. Jeggings Denim. Passform: SIENNA.  
80% Baumwolle, 19% Polyester,  
1% Elasthan. Maschinenwäsche.  
Kurzgröße: Schrittlänge ca. 74 cm  
Gr.: 21, 22, 23, 24, 25, 26, 27, 28, 29, 30, 31,  
32, 33, 34

**698 054 100-384 black**  
**698 054 902-384 blue denim**  
**698 054 903-384 dark blue denim**

Normalgröße: Schrittlänge ca. 78 cm  
Gr.: 42, 44, 46, 48, 50, 52, 54, 56, 58, 60, 62,  
64, 66, 68

**698 054 100-384 black**  
**698 054 902-384 blue denim**  
**698 054 903-384 dark blue denim 39,99 €**

3. Leder-Ballerina. 100% Veloursleder.  
Futter: 100% Leder.  
Gr.: 38, 39, 40, 41, 42, 43, 44  
**814 045 100-384 schwarz**  
**814 045 420-384 mintgrün**  
**814 045 800-384 orientpink 99,99 €**

4. Bluse. Passform: A-LINE. 100% Viskose.  
Maschinenwäsche.  
Größenangepasste Länge ca. 80 - 84 cm.  
Gr.: 42/44, 46/48, 50/52, 54/56, 58/60, 62/64  
**835 969 110-384 graphitgrau**  
**835 969 130-384 marine**  
**835 969 722-384 atlantikblau 39,99 €**



4. BLUSE  
**39<sup>99</sup>**  
atlantikblau

- 2. JEGGINGS DENIM,  
SIENNA  
dark blue denim
- 3. LEDER-BALLERINA  
orientpink



4. marine

- 2. JEGGINGS DENIM,  
SIENNA  
blue denim
- 3. LEDER-BALLERINA  
orientpink

**EASY  
TO WEAR**

ZUM ONLINESHOP  
WWW.ULLAPOPKEN.DE



# BOOTS UND BALLERINAS

Farben, die strahlen, und Komfort, der begeistert – perfekt für jeden Schritt in die neue Saison.



orientpink

1. LEDER-  
BALLERINA

99<sup>99</sup>



mintgrün



sommer grün

**1. Leder-Ballerina.** 100% Veloursleder.  
Futter: 100% Leder.

Gr.: 38, 39, 40, 41, 42, 43, 44

814 045 420-384 **mintgrün**

814 045 455-384 **sommer grün**

814 045 800-384 **orientpink**

**99,99 €**

**TELEFONISCH BESTELLEN:** 04402 / 86 22 0 00

ES GELTEN DIE PREISE DEINES TELEFONANBIETERS

**DIE FILIALE IN DEINER NÄHE:** [WWW.ULLAPOPKEN.DE/FILIALFINDER](http://WWW.ULLAPOPKEN.DE/FILIALFINDER)



orient-  
pink

2. WATERPROOF  
BOOTS

89<sup>99</sup>

sommer  
grün

zartes  
lavendel

beige

**2. Waterproof Boots.**

Oberstoff und Futter: 100% Leder.

Gr.: 38, 39, 40, 41, 42, 43, 44, 45

827 370 300-384 beige

827 370 455-384 sommer grün

827 370 800-384 orientpink

827 370 806-384 zartes lavendel 89,99 €



**AXELDA®**  
FOR FEET

ZUM ONLINESHOP  
WWW.ULLAPOPKEN.DE



1. LONGBLUSE

**59<sup>99</sup>**

2. T-SHIRT

**19<sup>99</sup>**

marine

3. MOM-JEANS

**69<sup>99</sup>**

dark blue denim

OEKO  
TEX®

MADE IN  
GREEN

CMD6N54YEZ  
Hohenstein HTTI

[www.oeko-tex.com](http://www.oeko-tex.com)

ARTIKEL  
2

OEKO  
TEX®

STANDARD  
100

14.0.49629  
Hohenstein HTTI

[www.oeko-tex.com](http://www.oeko-tex.com)

ARTIKEL  
1 & 5



4. LEINENMIX-  
BLUSE

**59<sup>99</sup>**

2. T-SHIRT

**19<sup>99</sup>**

mintgrün

3. MOM-JEANS

**69<sup>99</sup>**

dark blue denim

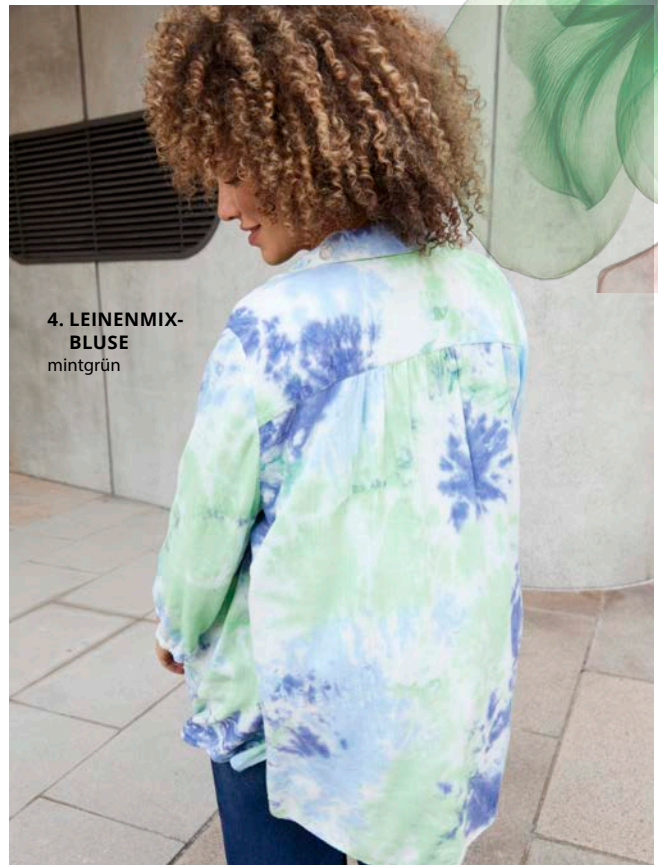

4. LEINENMIX-  
BLUSE

mintgrün



# Hallo **FASHION** FRÜHJAHR

Farben, die leuchten.  
Schnitte, die bewegen.  
Casual-Styles, die  
sitzen – und zwar immer.

5. MIDIKLEID  
**69<sup>99</sup>**

6. LEDER-  
COWBOYSTIEFEL  
**129<sup>99</sup>**



ONLINE &  
IN ALLEN  
FILIALEN

**1. Longbluse.** OEKO-TEX. 100% Baumwolle.  
Maschinenwäsche.  
Länge ca. 95 cm.  
Gr.: 42/44, 46/48, 50/52, 54/56, 58/60, 62/64  
**835 476 720-384 lichtblau 59,99 €**

**2. T-Shirt.** OEKO-TEX MADE IN GREEN.  
Passform: CLASSIC. 100% Baumwolle.  
Maschinenwäsche.  
Größenangepasste Länge ca. 68 - 76 cm.  
Gr.: 42/44, 46/48, 50/52, 54/56, 58/60, 62/64  
**835 801 130-384 marine 19,99 €**  
**835 801 437-384 mintgrün 19,99 €**

**3. Mom-Jeans.** Passform: MOM Fit.  
99% Baumwolle, 1% Elasthan.  
Maschinenwäsche.  
Schrittlänge ca. 72 cm.  
Gr.: 42, 44, 46, 48, 50, 52, 54, 56, 58, 60, 62  
**835 367 901-384 light blue 69,99 €**  
**835 367 903-384 dark blue denim 69,99 €**

**4. Leinenmix-Bluse.** Passform: CLASSIC.  
80% Viskose, 20% Leinen.  
Maschinenwäsche.  
Größenangepasste Länge ca. 80 - 84 cm.  
Gr.: 42/44, 46/48, 50/52, 54/56, 58/60, 62/64  
**826 661 437-384 mintgrün 59,99 €**

**5. Midikleid.** OEKO-TEX. 100% Baumwolle.  
Maschinenwäsche.  
Größenangepasste Länge ca. 110 - 114 cm,  
ab Größe 50/52 Länge ca. 114 cm.  
Gr.: 42/44, 46/48, 50/52, 54/56, 58/60, 62/64  
**835 716 907-384 blue denim 69,99 €**

**6. Leder-Cowboystiefel.** 100% Leder.  
Futter: 100% Synthetik.  
Gr.: 38, 39, 40, 41, 42, 43, 44  
**834 252 456-384 smaragd 129,99 €**

**7. Pullover.** 81% Polyacryl, 19% Baumwolle.  
Maschinenwäsche.  
Größenangepasste Länge ca. 65 - 73 cm.  
Gr.: 42/44, 46/48, 50/52, 54/56, 58/60, 62/64  
**825 940 437-384 mintgrün 59,99 €**

7. PULLOVER  
**59<sup>99</sup>**

ZUM ONLINESHOP  
WWW.ULLAPOPKEN.DE





marine

1. BLUSE  
**49<sup>99</sup>**



mintgrün

**1. Bluse.** OEKO-TEX. 100% Viskose.  
Maschinenwäsche.  
Größenangepasste Länge ca. 72 - 76 cm.  
Gr.: 42/44, 46/48, 50/52, 54/56, 58/60, 62/64  
**835 472 130-384 marine**  
**835 472 437-384 mintgrün** **49,99 €**

**2. Sweatshirt.** Made with 50% GRS certified recycled polyester, certified by Ecocert Greenlife, 152026. 50% Recyceltes Polyester, 50% Baumwolle. Bündchen: 95% Baumwolle, 5% Elasthan. Maschinenwäsche.  
Größenangepasste Länge ca. 72 - 82 cm.  
Gr.: 42/44, 46/48, 50/52, 54/56, 58/60, 62/64, 66/68  
**713 963 755-384 marine** **39,99 €**

**3. Regenjacke.** 100% Polyester. Maschinenwäsche.  
Länge ca. 105 cm.  
Gr.: 1=42-48, 2=50-56, 3=58-64  
**836 092 100-384 graphitgrau** **89,99 €**

**4. Regenjacke.** 100% Polyester. Maschinenwäsche.  
Länge ca. 105 cm.  
Gr.: 1=42-48, 2=50-56, 3=58-64  
**836 084 100-384 schwarz** **89,99 €**

**5. Jeans.** OEKO-TEX. Passform: MANDY. 98% Baumwolle, 2% Elasthan. Maschinenwäsche.  
**Kurzgröße:** Schrittlänge ca. 78 cm  
Gr.: 21, 22, 23, 24, 25, 26, 27, 28, 29, 30, 31  
**835 555 902-384 blue denim**  
**Normalgröße:** Schrittlänge ca. 82 cm  
Gr.: 42, 44, 46, 48, 50, 52, 54, 56, 58, 60, 62  
**835 555 902-384 blue denim** **49,99 €**



ARTIKEL  
1 & 5

Mint is  
**THE NEW**  
**BLUE**

2. SWEAT-SHIRT  
39<sup>99</sup>



3.& 4.  
REGENJACKE JE  
89<sup>99</sup>

3.



4.

5. JEANS  
MANDY  
49<sup>99</sup>

## REGENJACKE

- KAPUZE MIT GESICHTSSCHUTZ
- BEQUEME A-LINIE MIT REISSVERSCHLUSS, HINTEN LÄNGER
- RAGLAN-LANGARM MIT DRUCKKNOPF AM ABSCHLUSS

ZUM ONLINESHOP  
WWW.ULLAPOPKEN.DE



1. SWEATBLAZER

69<sup>99</sup>

2. T-SHIRT

marine

3. SWEATHOSE

RENA

indigo denim



4. LONGBLUSE &  
3. SWEATHOSE  
RENA JE

59<sup>99</sup>

5. T-SHIRT

19<sup>99</sup>

2. T-SHIRT

29<sup>99</sup>



mintgrün

marine

**1. Sweatblazer.** OEKO-TEX. 100% Baumwolle. Maschinenwäsche. Größenangepasste Länge ca. 68 - 78 cm. Gr.: 42/44, 46/48, 50/52, 54/56, 58/60, 62/64 **823 981 902-384 blue denim 69,99 €**

**2. T-Shirt.** OEKO-TEX MADE IN GREEN. Passform: CLASSIC. 100% Viskose. Maschinenwäsche. Größenangepasste Länge ca. 68 - 76 cm. Gr.: 42/44, 46/48, 50/52, 54/56, 58/60, 62/64 **835 601 130-384 marine 835 601 437-384 mintgrün 29,99 €**

**3. Sweathose.** OEKO-TEX. 100% Baumwolle. Maschinenwäsche. Schrittlänge ca. 74 cm. Gr.: 42/44, 46/48, 50/52, 54/56, 58/60, 62/64 **836 281 730-384 indigo denim 59,99 €**

**4. Longbluse.** OEKO-TEX. 100% Baumwolle. Maschinenwäsche. Länge ca. 95 cm. Gr.: 42/44, 46/48, 50/52, 54/56, 58/60, 62/64 **835 476 437-384 mintgrün 59,99 €**

**5. T-Shirt.** OEKO-TEX MADE IN GREEN. Passform: CLASSIC. 100% Baumwolle. Maschinenwäsche. Größenangepasste Länge ca. 68 - 76 cm. Gr.: 42/44, 46/48, 50/52, 54/56, 58/60, 62/64 **835 801 130-384 marine 19,99 €**

**6. Jeansjacke.** 57% Baumwolle, 29% Polyester, 13% Viskose, 1% Elasthan. Futter: 58% Baumwolle, 28% Polyester, 12% Viskose, 2% Elasthan. Maschinenwäsche.

Größenangepasste Länge ca. 62 - 72 cm. Gr.: 42, 44, 46, 48, 50, 52, 54, 56, 58, 60, 62 **816 319 200-384 white denim 816 319 902-384 blue denim 69,99 €**

**7. Jeans.** OEKO-TEX. Passform: MANDY. 98% Baumwolle, 2% Elasthan. Maschinenwäsche. **Kurzgröße:** Schrittlänge ca. 78 cm Gr.: 21, 22, 23, 24, 25, 26, 27, 28, 29, 30, 31 **835 555 902-384 blue denim**

TELEFONISCH BESTELLEN: 04402 / 86 22 0 00

ES GELTEN DIE PREISE DEINES TELEFONANBIETERS

DIE FILIALE IN DEINER NÄHE: WWW.ULLAPOPKEN.DE/FILIALFINDER

**6. JEANSJACKE**

white denim

**2. T-SHIRT**

mintgrün

**7. JEANS MANDY**

**49<sup>99</sup>**

**6. JEANSJACKE &  
8. MIDIKLEID JE**

**69<sup>99</sup>**

6. blue denim

**9. LEDER-  
BINDEGÜRTEL**

**39<sup>99</sup>**



MADE IN GREEN

CMD6N54YEZ  
Hohenstein HTTI

www.oeko-tex.com

**ARTIKEL**

**2 & 5**



STANDARD 100

14.0.49629  
Hohenstein HTTI

www.oeko-tex.com

**ARTIKEL**

**1, 3, 4, 7 & 8**

8.



**Normalgröße:** Schrittlänge ca. 82 cm  
Gr.: 42, 44, 46, 48, 50, 52, 54, 56, 58, 60, 62  
**835 555 902-384 blue denim 49,99 €**

**8. Midikleid.** OEKO-TEX. 100% Viskose.  
Maschinenwäsche.  
Länge ca. 120 cm.  
Gr.: 42/44, 46/48, 50/52, 54/56, 58/60, 62/64  
**835 713 130-384 marine 69,99 €**

**9. Leder-Bindegürtel.** 100% Leder.  
Länge ca. 350 cm, Breite ca. 8,5 cm.  
**821 842 130-384 schwarz 39,99 €**

**10. Leder-Cowboystiefel.** 100% Leder.  
Futter: 100% Synthetik.  
Gr.: 38, 39, 40, 41, 42, 43, 44  
**834 252 160-384 metallgrau 129,99 €**

**10. LEDER-  
COWBOYSTIEFEL**  
**129<sup>99</sup>**

**ZUM ONLINESHOP**  
WWW.ULLAPOPKEN.DE



1. STRICKJACKE  
59<sup>99</sup>

2. T-SHIRT  
marine



3. SOFTSHELL-  
JACKE  
119<sup>99</sup>



2. T-SHIRT  
29<sup>99</sup>  
mintgrün



4. HOODIE  
49<sup>99</sup>

5. MOM-JEANS  
69<sup>99</sup>

OEKO  
TEX®  
MADE IN  
GREEN  
CMD6N54YEZ  
Hohenstein HTTI

[www.oeko-tex.com](http://www.oeko-tex.com)

ARTIKEL  
2

OEKO  
TEX®  
STANDARD  
100  
14.0.49629  
Hohenstein HTTI

[www.oeko-tex.com](http://www.oeko-tex.com)

ARTIKEL  
6



6. SWEATSHIRT  
**49<sup>99</sup>**



7. FUNKTIONS-  
JACKE  
**159<sup>99</sup>**

WASSERSÄULE  
10.000 mm

WINDDICHT

ATMUNGSAKTIV



6. SWEAT-  
SHIRT  
5. MOM-JEANS  
light blue

**1. Strickjacke.** 44% Polyacryl, 32% Polyester, 24% Polyamid. Maschinenwäsche. Größenangepasste Länge ca. 68 - 76 cm. Gr.: 42/44, 46/48, 50/52, 54/56, 58/60, 62/64 **835 645 722-384 atlantikblau 59,99 €**

**2. T-Shirt.** OEKO-TEX MADE IN GREEN. Passform: A-LINE. 100% Baumwolle. Maschinenwäsche. Größenangepasste Länge ca. 72 - 76 cm. Gr.: 42/44, 46/48, 50/52, 54/56, 58/60, 62/64 **835 702 130-384 marine 835 702 437-384 mintgrün 29,99 €**

**3. Softshell-Jacke.** Made with GRS certified recycled material, certified by Ecocert Greenlife, 152026, Made with 100% GRS certified recycled polyester, certified by Ecocert Greenlife, 152026. 100% Polyamid. Füllmaterial: 100% Polyester. Ärmel: 94% Polyester, 6% Elasthan. Maschinenwäsche. Größenangepasste Länge ca. 84 - 89 cm. Gr.: 42/44, 46/48, 50/52, 54/56, 58/60, 62/64 **823 923 130-384 marine 119,99 €**

**4. Hoodie.** 50% Baumwolle, 50% Recyceltes Polyester. Maschinenwäsche. Größenangepasste Länge ca. 68 - 76 cm. Gr.: 42/44, 46/48, 50/52, 54/56, 58/60, 62/64 **835 805 437-384 mintgrün 49,99 €**

**5. Mom-Jeans.** Passform: MOM Fit. 99% Baumwolle, 1% Elasthan. Maschinenwäsche. Schrittlänge ca. 72 cm. Gr.: 42, 44, 46, 48, 50, 52, 54, 56, 58, 60, 62 **835 367 901-384 light blue 69,99 €**

**6. Sweatshirt.** OEKO-TEX. 80% Baumwolle, 20% Polyester. Maschinenwäsche. Größenangepasste Länge ca. 72 - 76 cm. Gr.: 42/44, 46/48, 50/52, 54/56, 58/60, 62/64 **835 676 722-384 atlantikblau 49,99 €**

**7. Funktionsjacke.** 58% Polyamid, 35% Polyester, 7% Elasthan. Futter: 100% Polyester. Maschinenwäsche. Größenangepasste Länge ca. 85 - 90 cm. Gr.: 42/44, 46/48, 50/52, 54/56, 58/60, 62/64 **835 132 199-384 petrolgrau 159,99 €**

ZUM ONLINESHOP  
WWW.ULLAPOPKEN.DE





1. schwarz



1. zartes altrosa

1. TRENCHCOAT  
**139<sup>99</sup>**

**1. Trenchcoat.** 61% Baumwolle, 39% Polyamid. Maschinenwäsche. Länge ca. 90 - 92 cm. Gr.: 42/44, 46/48, 50/52, 54/56, 58/60, 62/64  
**816 108 100-384 schwarz**  
**816 108 168-384 stein**  
**816 108 524-384 zartes altrosa 139,99 €**

**2. Boyfriend-Jerseyjeans.** Passform: BOYFRIEND. 77% Baumwolle, 22% Polyester, 1% Elasthan. Maschinenwäsche. Schrittlänge ca. 70 cm. Gr.: 42, 44, 46, 48, 50, 52, 54, 56, 58, 60, 62  
**835 444 901-384 light blue 69,99 €**

**3. Schal.** 100% Viskose. Maschinenwäsche. Maße ca. 70 cm x 180 cm.  
**837 490 437-384 mintgrün 25,99 €**

**4. Softshell-Trenchcoat.** 92% Polyester, 8% Elasthan. Futter: 100% Polyester. Maschinenwäsche. Länge ca. 100 - 102 cm, ab Größe 50/52 Länge ca. 102 cm. Gr.: 42/44, 46/48, 50/52, 54/56, 58/60, 62/64  
**835 559 133-384 marine**  
**835 559 438-384 mintgrün**  
**835 559 530-384 salsa 139,99 €**

HEMCKRAGEN

SCHLITZ  
HINTEN  
AM SAUM

1. stein



# The **TRENCH CODE**

**2. BOYFRIEND-  
JERSEYJEANS  
69<sup>99</sup>**

**TELEFONISCH BESTELLEN: 04402 / 86 22 0 00**  
ES GELTEN DIE PREISE DEINES TELEFONANBIETERS  
**KOSTENFREIE LIEFERUNG IN DEINE FILIALE**



# ·HYRRAR·

OUTSTANDING OUTERWEAR

Regen, Wind, März? Kein Problem.  
Dieser Trenchcoat macht  
alles mit - und du siehst  
dabei immer top aus.



4. mintgrün

4. salsa

4. marine

4. SOFTSHELL-  
TRENCHCOAT

139<sup>99</sup>

·HYRRAR·

1. STRICKMÜTZE  
**15<sup>99</sup>**

2. mattes oliv

LANGARM  
MIT WIND-  
FANG

A-LINIE MIT  
TUNNELZUG  
AM SAUM

2. FUNKTIONS-  
STEPPMANTEL

**149<sup>99</sup>**



2. schwarz

VERDECKTER  
2-WEGE-  
REISSVER-  
SCHLUSS

**3. FUNKTIONS-STEPPJACKE**

mittelblau

**4. SKINNY-JEANS**

**49<sup>99</sup>**

**KAPUZE MIT BAND**

3. FUNKTIONS-STEPPJACKE

**129<sup>99</sup>**

**2 TASCHEN MIT DRUCKKNOPF**

3. zartes altrosa

# •HYPRAR•

## OUTSTANDING OUTERWEAR

Ob Jacke oder Mantel – diese Hyprar-Highlights machen jedes Wetter mit. Wasserabweisend, leicht und lässig, sind sie die perfekte Wahl für unberechenbare Frühlingstage.

**1. Strickmütze.** 100% Polyacryl. Maschinenwäsche. Maße ca. 20 cm x 23 cm, inkl. Umschlag ca. 9 cm.

**836 681 718-384 wolkenblau 15,99 €**

**2. Funktions-Steppmantel.** Oberstoff und Futter: 100% Polyamid. Maschinenwäsche. Größenangepasste Länge ca. 110 - 112 cm. Gr.: 42/44, 46/48, 50/52, 54/56, 58/60, 62/64  
**837 683 100-384 schwarz 149,99 €**

**3. Funktions-Steppjacke.** Oberstoff und Futter: 100% Polyester. Maschinenwäsche. Größenangepasste Länge ca. 82 - 87 cm. Gr.: 42/44, 46/48, 50/52, 54/56, 58/60, 62/64  
**837 450 524-384 zartes altrosa 129,99 €**  
**837 450 730-384 mittelblau 129,99 €**

**4. Skinny-Jeans.** Passform: SARAH. 57% Baumwolle, 29% Polyester, 13% Viskose, 1% Elasthan. Maschinenwäsche.

**Kurzgröße:** Schrittlänge ca. 74 cm  
Gr.: 21, 22, 23, 24, 25, 26, 27, 28, 29, 30, 31  
**796 779 902-384 blue denim**

**Normalgröße:** Schrittlänge ca. 78 cm  
Gr.: 42, 44, 46, 48, 50, 52, 54, 56, 58, 60, 62  
**796 779 902-384 blue denim**

**Langgröße:** Schrittlänge ca. 82 cm  
Gr.: 84, 88, 92, 96, 100, 104, 108, 112, 116, 120, 124  
**796 779 902-384 blue denim 49,99 €**



WÄRMEND



WASSER ABWEISEND



ZUM ONLINESHOP  
WWW.ULLAPOPKEN.DE



1. granatpink



STEH-  
KRAGEN



WASSER  
ABWEISEND

1. hellkhaki

# HYBRAR.

OUTSTREET OUTERWEAR



1. graublau

PRAKTISCHE  
REISSVER-  
SCHLUSS-  
TASCHEN

LEICHTE UND WARME  
WATTIERUNG

1. LEICHTSTEPP-  
JACKE

89<sup>99</sup>



1. INNENFUTTER IN  
KONTRAST FARBE

3. SKINNY-JEANS  
49<sup>99</sup>



ONLINE &  
IN ALLEN  
FILIALEN



2 DEZENTE NAHT-TASCHEN MIT REISSVERSCHLUSS

WARME KUNST-DAUNEN-WATTIERUNG



3. SKINNY-JEANS  
49<sup>99</sup>

5. granatpink

5. FUNKTIONS-STEPPWESTE  
59<sup>99</sup>

**1. Leichtstepp-Jacke.** 100% Recycled Polyamide. Futter: 100% Polyester. Maschinenwäsche. Größenangepasste Länge ca. 72 - 82 cm. Gr.: 42/44, 46/48, 50/52, 54/56, 58/60, 62/64

**840 050 183-384 graublau**  
**840 050 430-384 hellkhaki**  
**840 050 530-384 granatpink** 89,99 €

**2. Mütze.** 75% Polyacryl, 22% Polyester, 3% Elasthan. Maschinenwäsche. Maße ca. 21 cm x 19 cm.  
**812 588 402-384 helle limette** 19,99 €

**3. Skinny-Jeans.** Passform: SARAH. 57% Baumwolle, 29% Polyester, 13% Viskose, 1% Elasthan. Maschinenwäsche. **Kurzgröße:** Schrittlänge ca. 74 cm Gr.: 21, 22, 23, 24, 25, 26, 27, 28, 29, 30, 31  
**796 779 902-384 blue denim**

**Normalgröße:** Schrittlänge ca. 78 cm Gr.: 42, 44, 46, 48, 50, 52, 54, 56, 58, 60, 62  
**796 779 902-384 blue denim**

**Langgröße:** Schrittlänge ca. 82 cm Gr.: 84, 88, 92, 96, 100, 104, 108, 112, 116, 120, 124

**796 779 902-384 blue denim** 49,99 €

**4. Strickmütze.** 100% Polyacryl. Maschinenwäsche. Maße ca. 20 cm x 23 cm, inkl. Umschlag ca. 9 cm.  
**836 681 815-384 fuchsia pink** 15,99 €

**5. Funktions-Steppweste.** Made with GRS certified recycled material, certified by Ecocert Greenlife, 152026. 100% Recycled Polyamide. Futter: 100% Polyester. Maschinenwäsche. Größenangepasste Länge ca. 68 - 78 cm. Gr.: 42/44, 46/48, 50/52, 54/56, 58/60, 62/64  
**840 047 183-384 graublau**  
**840 047 430-384 hellkhaki**  
**840 047 530-384 granatpink** 59,99 €

**6. Schal.** 100% Viskose. Maschinenwäsche. Maße ca. 70 cm x 180 cm.  
**837 490 520-384 neon rot**  
**837 490 740-384 tintenblau** 25,99 €



5. hellkhaki



6. SCHAL  
25<sup>99</sup>

5. graublau



6. AUCH IN NEON ROT

ZUM ONLINESHOP  
WWW.ULLAPOPKEN.DE



# HYDRAR.

OUTSTANDING OUTERWEAR



STEHKRAGEN  
UND  
ABNEHMBARE  
KAPUZE MIT  
BAND



1. FUNKTIONS-  
JACKE  
**119<sup>99</sup>**



2.

VERDECKTER  
REISSVER-  
SCHLUSS

schwarz

marine

2. SOFTSHELL-  
MANTEL  
**99<sup>99</sup>**

schwarz



3. FUNKTIONS-  
JACKE

129<sup>99</sup>

ABNEHMBARE  
KAPUZE MIT  
BAND



WASSERFESTER  
REISSVER-  
SCHLUSS MIT  
KINNSCHUTZ

**1. Funktionsjacke.** Oberstoff und Futter:  
100% Polyester. Maschinenwäsche.  
Größenangepasste Länge ca. 78 - 83 cm.  
Gr.: 42/44, 46/48, 50/52, 54/56, 58/60, 62/64  
837 512 130-384 marine 119,99 €

**2. Softshell-Mantel.** 96% Polyester,  
4% Elasthan. Futter: 100% Polyester.  
Maschinenwäsche.  
Größenangepasste Länge ca. 90 - 92 cm.  
Gr.: 42/44, 46/48, 50/52, 54/56, 58/60, 62/64  
829 081 100-384 schwarz 99,99 €  
829 081 130-384 marine

**3. Funktionsjacke.** Oberstoff und Futter:  
100% Polyester. Maschinenwäsche.  
Größenangepasste Länge ca. 76 - 86 cm.  
Gr.: 42/44, 46/48, 50/52, 54/56, 58/60, 62/64  
825 114 183-384 graublau 129,99 €

**4. Softshell-Longjacke.** Oberstoff und  
Futter: 100% Polyester. Maschinenwäsche.  
Größenangepasste Länge ca. 82 - 87 cm.  
Gr.: 42/44, 46/48, 50/52, 54/56, 58/60, 62/64  
837 664 665-384 natur 129,99 €

**5. Strickmütze.** 100% Polyacryl.  
Maschinenwäsche. Maße ca. 20 cm x 23 cm,  
inkl. Umschlag ca. 9 cm.  
836 681 763-384 jeans blau 15,99 €

ABNEHMBARE,  
VERSTELLBARE  
KAPUZE

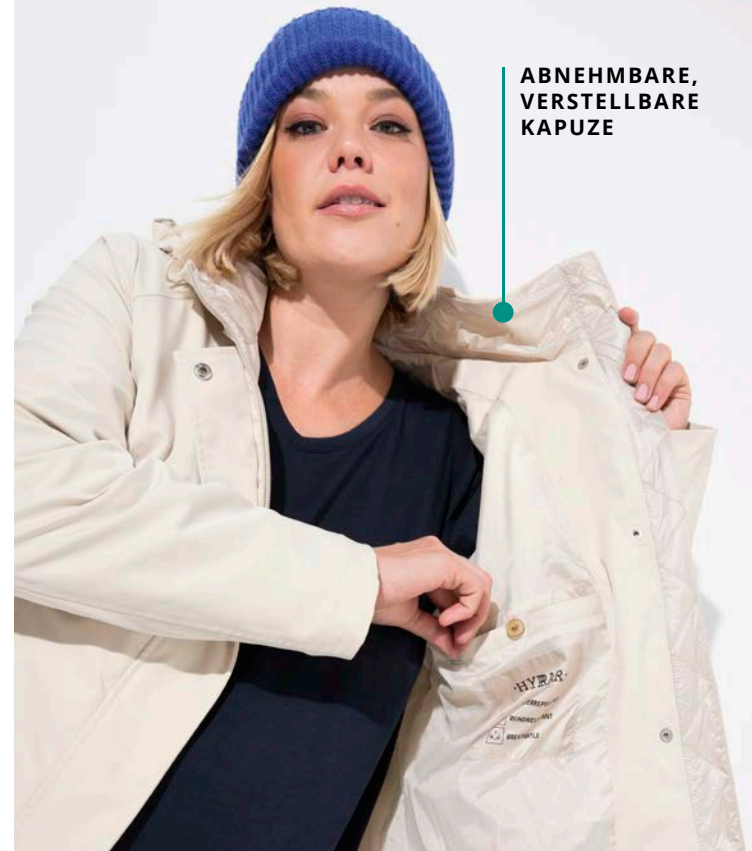

5. STRICKMÜTZE  
15<sup>99</sup>

KOMPLETT-  
FUTTER MIT  
TASCHE

4. SOFTSHELL-  
LONGJACKE  
129<sup>99</sup>



ZUM ONLINESHOP  
WWW.ULLAPOPKEN.DE





**1. SOCK-SNEAKER**  
**69<sup>99</sup>**

marine

hellgrau mélange

schwarz



**2. SNEAKER**  
**79<sup>99</sup>**

schwarz

schneeweiß

**CAPRICE**  
walking on air



**3. LEDER-SNEAKER**  
**99<sup>99</sup>**



**4. LEDER-SNEAKER**  
**89<sup>99</sup>**



**5. SLIPONS**  
**79<sup>99</sup>**

hellgrau mélange

marine

schwarz



**6. LEDER-SNEAKER**  
**99<sup>99</sup>**

**KOMFORT WEITE K**  
ARTIKEL  
3, 4, 6 & 7

**7. LEDER-SNEAKER**  
**99<sup>99</sup>**



marine

offwhite

SNEAKER AB  
**59<sup>99</sup>**



schwarz

marine

rose

**8. SOCK-SNEAKER**  
**59<sup>99</sup>**

**1. Sock-Sneaker.** Oberstoff und Futter: 100% Synthetik.  
Gr.: 38, 39, 40, 41, 42, 43, 44  
**828 343 100-384 schwarz**  
**828 343 133-384 marine**  
**828 343 134-384 hellgrau mélange 69,99 €**

**2. Sneaker.** 70% Textil, 30% Synthetik.  
Futter: 100% Textil.  
Gr.: 37, 38, 39, 40, 41, 42, 43, 44, 45, 46, 47  
**833 131 100-384 schwarz**  
**833 131 200-384 schneeweiß 79,99 €**

**3. Leder-Sneaker.** 100% Leder. Futter: 100% Textil.  
Gr.: 38, 39, 40, 41, 42, 43, 44  
**839 172 300-384 beige 99,99 €**

**4. Leder-Sneaker.** 73% Baumwolle, 22% Polyamid, 5% Elasthan.  
Futter: 100% Textil.  
Gr.: 38, 39, 40, 41, 42, 43, 44  
**839 196 455-384 sommer grün 89,99 €**

**5. SlipOns.** Oberstoff und Futter: 100% Synthetik.  
Gr.: 38, 39, 40, 41, 42, 43, 44  
**838 657 100-384 schwarz**  
**838 657 133-384 marine 79,99 €**  
**838 657 134-384 hellgrau mélange 79,99 €**

**6. Leder-Sneaker.** Oberstoff und Futter: 100% Leder.  
Gr.: 38, 39, 40, 41, 42, 43, 44  
**839 174 200-384 offwhite 99,99 €**

**7. Leder-Sneaker.** Oberstoff und Futter: 100% Leder.  
Gr.: 38, 39, 40, 41, 42, 43, 44  
**839 177 130-384 marine 99,99 €**  
**839 177 200-384 offwhite 99,99 €**

**8. Sock-Sneaker.** Oberstoff und Futter: 100% Synthetik.  
Gr.: 37, 38, 39, 40, 41, 42, 43, 44  
**838 778 100-384 schwarz 59,99 €**  
**838 778 130-384 marine 59,99 €**  
**838 778 500-384 rose 59,99 €**

**9. Leder-Sneaker.** 100% Leder. Futter: 100% Textil.  
Gr.: 38, 39, 40, 41, 42, 43  
**839 116 130-384 marine 129,99 €**  
**839 116 200-384 offwhite 129,99 €**

**10. Leder-Sneaker.** 100% Leder.  
Futter: 100% Textil.  
Gr.: 38, 39, 40, 41, 42  
**839 117 200-384 offwhite 129,99 €**  
**839 117 800-384 orientpink 129,99 €**

**11. Leder-Sneaker.** 100% Leder.  
Futter: 100% Textil.  
Gr.: 38, 39, 40, 41, 42, 43  
**827 766 130-384 marine 119,99 €**  
**827 766 200-384 schneeweiß 119,99 €**

**Jomos**  
aircomfort

MADE IN GERMANY

ARTIKEL  
3, 4, 6 & 7

**TELEFONISCH BESTELLEN: 04402 / 86 22 0 00**

ES GELTEN DIE PREISE DEINES TELEFONANBIETERS

**DIE FILIALE IN DEINER NÄHE: WWW.ULLAPOPKEN.DE/FILIALFINDER**



9. LEDER-SNEAKER  
**129<sup>99</sup>**



offwhite

marine

orient-pink

10. LEDER-SNEAKER  
**129<sup>99</sup>**



offwhite



11. LEDER-SNEAKER  
**119<sup>99</sup>**



marine



schneeweiß



ZUM ONLINESHOP  
WWW.ULLAPOPKEN.DE



schwarz

graphitgrau

hellgrau  
mélange

marine

denimblau

pflaumenblau

lichtblau

42 / 43



A-LINE

1. BASIC-SHIRT FÄLTCHEN  
grün



A-LINE

2. T-SHIRT HALBARM  
TROPFENAUSCHNITT  
grün



RELAXED

3. T-SHIRT  
grün



RELAXED

4. T-SHIRT  
grün

3. T-SHIRT &  
4. T-SHIRT JE  
**15<sup>99</sup>**

**1. Basic-Shirt.** OEKO-TEX MADE IN GREEN. Passform: A-LINE. 50% Modal, 50% Baumwolle. Maschinenwäsche. Größenangepasste Länge ca. 76 - 80 cm. Gr.: 42/44, 46/48, 50/52, 54/56, 58/60, 62/64  
**796 473 100-384 schwarz**  
**796 473 130-384 marine**  
**796 473 200-384 schneeweiß**  
**796 473 431-384 grün**  
**796 473 438-384 mintgrün**  
**796 473 528-384 magentapink**  
**796 473 575-384 mohn**  
**796 473 719-384 lichtblau**  
**796 473 721-384 denimblau**  
**796 473 730-384 tiefes aqua**  
**796 473 741-384 pflaumenblau**  
**796 473 810-384 blaues flieder**  
**796 473 824-384 lila**

19,99 €

**2. T-Shirt Halbarm mit Tropfenausschnitt.** OEKO-TEX MADE IN GREEN. Passform: A-LINE. 95% Baumwolle, 5% Elasthan. Maschinenwäsche. Größenangepasste Länge ca. 72 - 76 cm. Gr.: 42/44, 46/48, 50/52, 54/56, 58/60, 62/64  
**807 259 130-384 schwarz**  
**807 259 132-384 marine**  
**807 259 200-384 schneeweiß**  
**807 259 431-384 grün**  
**807 259 438-384 mintgrün**  
**807 259 528-384 magentapink**  
**807 259 719-384 lichtblau**  
**807 259 721-384 denimblau**  
**807 259 740-384 tiefes aqua**  
**807 259 741-384 pflaumenblau**  
**807 259 810-384 blaues flieder**  
**807 259 824-384 lila**

25,99 €

**3. T-Shirt, Relaxed Fit.** OEKO-TEX MADE IN GREEN. Passform: RELAXED. 100% Baumwolle. Melange Ware: 90% Baumwolle, 10% Viskose. Maschinenwäsche. Größenangepasste Länge ca. 78 - 87 cm. Gr.: 42/44, 46/48, 50/52, 54/56, 58/60, 62/64, 66/68, 70/72  
**486 910 100-384 schwarz**  
**486 910 200-384 schneeweiß**  
**486 910 575-384 mohn**  
**486 910 755-384 marine**  
Gr.: 42/44, 46/48, 50/52, 54/56, 58/60, 62/64, 66/68  
**486 910 110-384 graphitgrau**  
**486 910 134-384 hellgrau mélange**  
**486 910 431-384 grün**  
**486 910 438-384 mintgrün**  
**486 910 528-384 magentapink**  
**486 910 719-384 lichtblau**

tiefes aqua

grün

mintgrün

lila

blaues flieder

mohn

magentapink

schneeweiß

**TELEFONISCH BESTELLEN: 04402 / 86 22 0 00**  
ES GELTEN DIE PREISE DEINES TELEFONANBIETERS  
**KOSTENFREIE LIEFERUNG IN DEINE FILIALE**

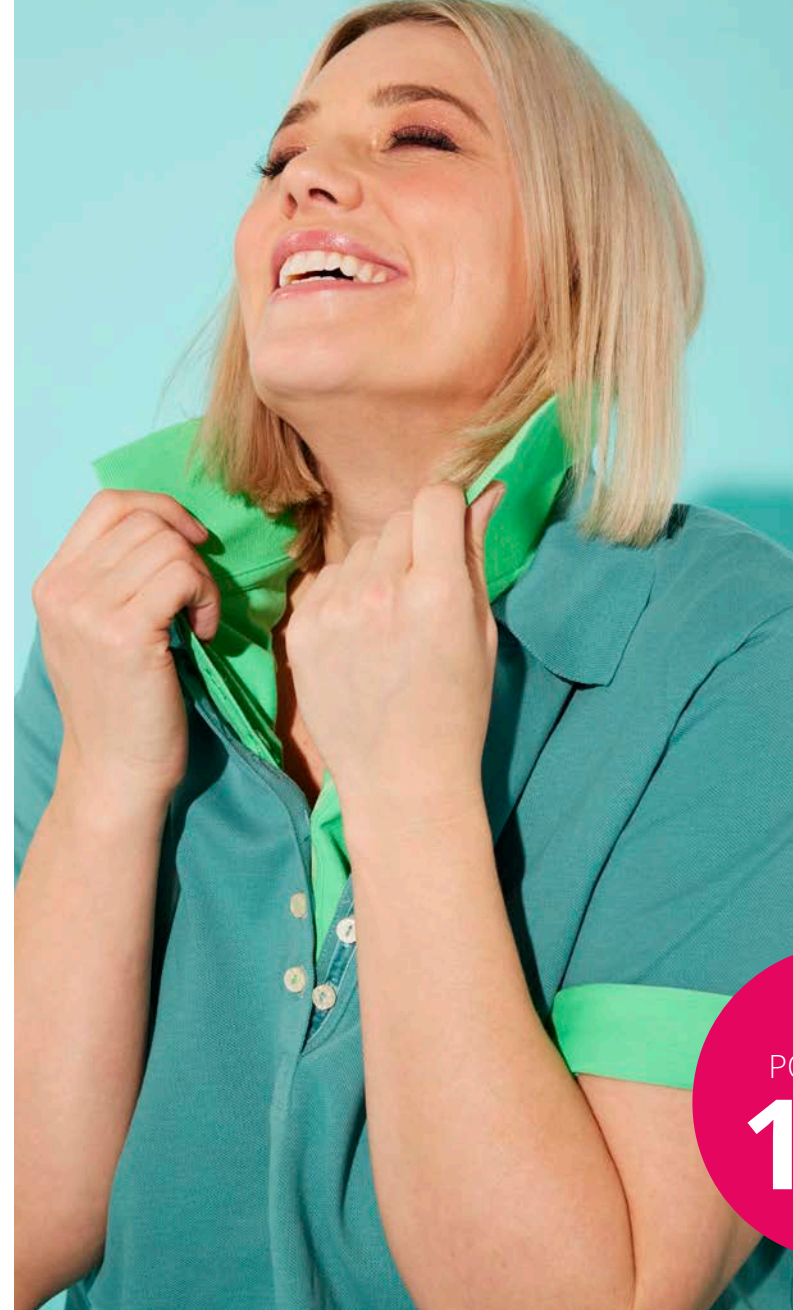

# DEINE ALL-TAGSHELDEN

Basics, die mehr können: Ob lässige T-Shirts oder smarte Polos – diese Teile sind die unschlagbare Grundlage für deinen Style. Frische Farben, coole Schnitte und maximaler Komfort machen sie zu echten Lieblingsstücken. Kombinieren, tragen, lieben – so macht Mode Spaß.



REGULAR

5. BASIC POLOSHIRT  
grün

5. BASIC POLOSHIRT  
**19<sup>99</sup>**



MADE IN GREEN

CMD6N54YEZ  
Hohenstein HTTI

www.oeko-tex.com

ALLE ARTIKEL

- 486 910 721-384 denimblau
- 486 910 730-384 tiefes aqua
- 486 910 741-384 pflaumenblau
- 486 910 810-384 blaues flieder
- 486 910 824-384 lila

15,99 €

**4. T-Shirt, Relaxed Fit, mit Halbarm und V-Ausschnitt.** OEKO-TEX MADE IN GREEN.

Passform: RELAXED. 100% Baumwolle.  
Melange Ware: 90% Baumwolle, 10% Viskose.  
Maschinenwäsche.  
Größenangepasste Länge ca. 78 - 87 cm.  
Gr.: 42/44, 46/48, 50/52, 54/56, 58/60, 62/64, 66/68, 70/72

- 515 283 100-384 schwarz
- 515 283 200-384 schneeweiß
- 515 283 575-384 mohn
- 515 283 755-384 marine

Gr.: 42/44, 46/48, 50/52, 54/56, 58/60, 62/64, 66/68

- 515 283 110-384 graphitgrau
- 515 283 134-384 hellgrau mélange
- 515 283 432-384 grün
- 515 283 438-384 mintgrün
- 515 283 528-384 magentapink
- 515 283 719-384 lichtblau
- 515 283 721-384 denimblau
- 515 283 730-384 tiefes aqua
- 515 283 741-384 pflaumenblau
- 515 283 810-384 blaues flieder
- 515 283 824-384 lila

15,99 €

**5. Piqué-Poloshirt.** OEKO-TEX MADE IN GREEN. Passform: REGULAR.

100% Baumwolle. Maschinenwäsche.  
Größenangepasste Länge ca. 75 - 87 cm.

Gr.: 42/44, 46/48, 50/52, 54/56, 58/60, 62/64, 66/68, 70/72

- 637 297 100-384 schwarz
- 637 297 200-384 schneeweiß
- 637 297 575-384 mohn
- 637 297 755-384 marine
- Gr.: 42/44, 46/48, 50/52, 54/56, 58/60, 62/64, 66/68
- 637 297 432-384 grün
- 637 297 438-384 mintgrün
- 637 297 528-384 magentapink
- 637 297 719-384 lichtblau
- 637 297 721-384 denimblau
- 637 297 730-384 tiefes aqua
- 637 297 741-384 pflaumenblau
- 637 297 811-384 blaues flieder
- 637 297 824-384 lila

19,99 €

schwarz

schneeweiß

mohn

marine

grün

mintgrün

magentapink

lichtblau

denimblau

tiefes aqua

pflaumenblau

blaues flieder

lila

# WEICH & WARM

Diese Sweat Basics sind bewährte Dauerrenner im Ulla Popken Sortiment. Damit liegt man immer goldrichtig – von schwarz bis mintgrün.

1. SWEATKLEID

49<sup>99</sup>

STYLE 1 & 2  
IN 15  
MODISCHEN  
FARBEN

**1. Sweatkleid.** OEKO-TEX. 50% Baumwolle, 50% Recyceltes Polyester. Maschinenwäsche. Größenangepasste Länge ca. 90 - 94 cm.  
Gr.: 42/44, 46/48, 50/52, 54/56, 58/60, 62/64  
**825 247 431-384 grün**  
**825 247 437-384 mintgrün**  
**825 247 528-384 magentapink**  
**825 247 720-384 lichtblau**  
**825 247 721-384 denimblau**  
**825 247 740-384 pfauenblau**  
**825 247 810-384 blaues flieder**  
**825 247 824-384 lila** 49,99 €

**2. Sweatshirt.** Made with 50% GRS certified recycled polyester, certified by Ecocert Greenlife, 152026. 50% Recyceltes Polyester, 50% Baumwolle. Bündchen: 95% Baumwolle, 5% Elasthan. Maschinenwäsche. Größenangepasste Länge ca. 72 - 82 cm.  
Gr.: 42/44, 46/48, 50/52, 54/56, 58/60, 62/64, 66/68  
**713 963 434-384 grün**  
**713 963 437-384 mintgrün**  
**713 963 528-384 magentapink**  
**713 963 719-384 lichtblau**  
**713 963 722-384 denimblau**  
**713 963 741-384 pflaumenblau**  
**713 963 810-384 blaues flieder**  
**713 963 824-384 lila** 39,99 €

**3. Sweathose.** Made with 50% GRS certified recycled polyester, certified by Ecocert Greenlife, 152026. 50% Baumwolle, 50% Recyceltes Polyester. Bündchen: 95% Baumwolle, 5% Elasthan. Maschinenwäsche. Schrittlänge ca. 78 cm.  
Gr.: 42/44, 46/48, 50/52, 54/56, 58/60, 62/64, 66/68  
**801 048 100-384 schwarz**  
**801 048 130-384 marine** 39,99 €

# LILA FLIEDER BLAU & BEERE

OEKO  
TEX®

STANDARD  
100

14.0.49629  
Hohenstein HTTI

www.oeko-tex.com

ARTIKEL

1

denim-  
blau

pflaumen-  
blau

lichtblau

magen-  
tapink

lila

blaues  
flieder

grün

mint-  
grün



2. blaues  
flieder

1. blaues flieder



schwarz

MEHR  
FARBEN  
ONLINE

3. SWEAT-  
HOSE  
39<sup>99</sup>

marine

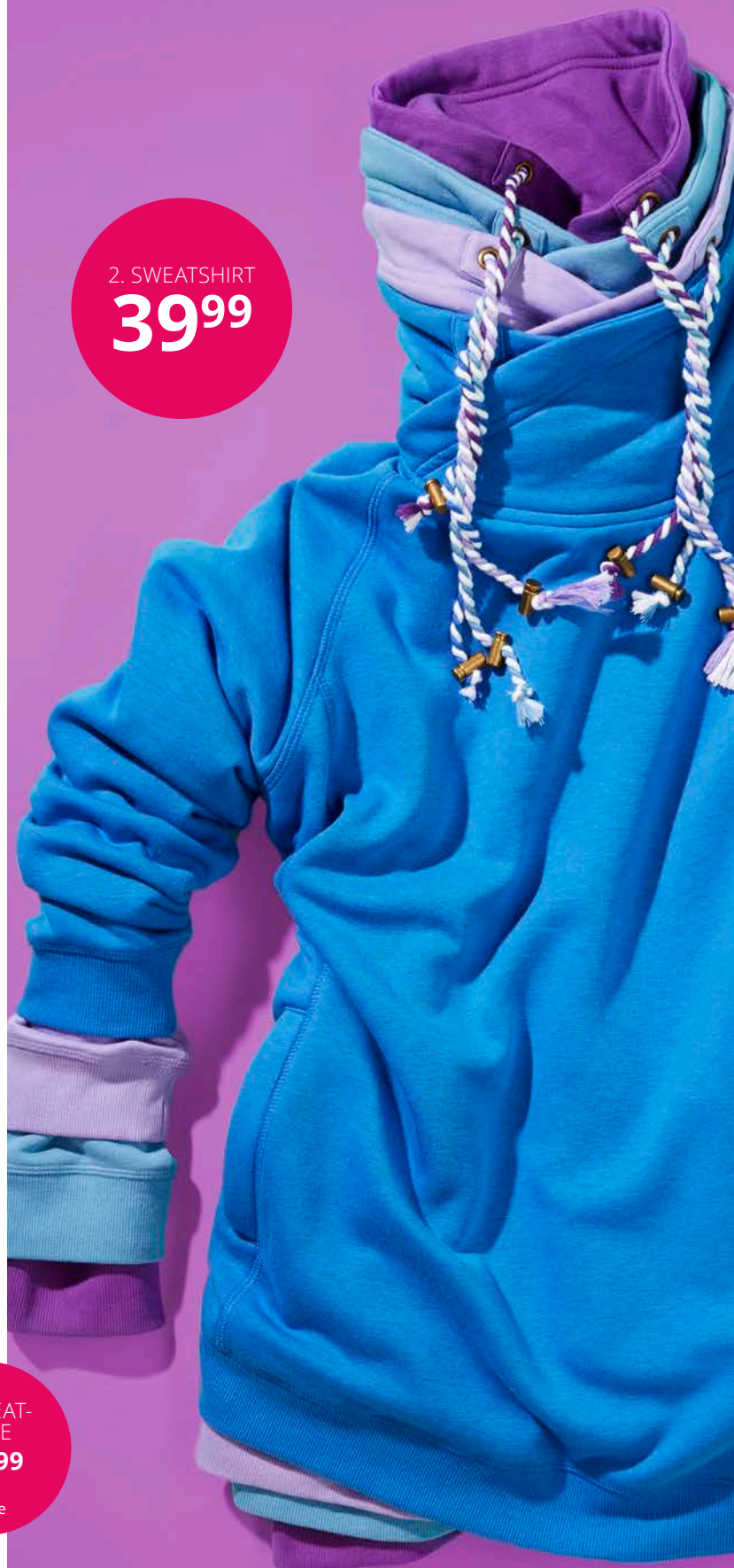

2. SWEATSHIRT

39<sup>99</sup>

ZUM ONLINESHOP  
WWW.ULLAPOPKEN.DE

schwarz

marine

schneeweiß

grün

mintgrün

magentapink

lichtblau

denimblau

tiefes aqua

pflaumenblau

blaues flieder

lila

46 / 47

1. TOP  
**9<sup>99</sup>**

CLASSIC





1. TOP

# TOP BASICS, TOP STYLE

Slim für eine feminine Silhouette oder relaxed in A-Linie für lässigen Komfort – diese Tops passen sich deinem Stil an. Minimalistisch, bequem und immer passend.

**1. Top, V-Ausschnitt.** OEKO-TEX MADE IN GREEN. Passform: CLASSIC. 100% Baumwolle. Maschinenwäsche. Größenangepasste Länge ca. 68 - 72 cm.  
Gr.: 42/44, 46/48, 50/52, 54/56, 58/60, 62/64  
**724 584 100-384 schwarz**  
**724 584 130-384 marine**  
**724 584 200-384 schneeweiß**  
**724 584 432-384 grün**  
**724 584 438-384 mintgrün**  
**724 584 529-384 magentapink**  
**724 584 719-384 lichtblau**  
**724 584 721-384 denimblau**  
**724 584 730-384 tiefes aqua**  
**724 584 741-384 pflaumenblau**  
**724 584 810-384 blaues flieder**  
**724 584 824-384 lila**

9,99 €

**2. Shirt-Bolero.** OEKO-TEX MADE IN GREEN. 50% Baumwolle, 50% Modal. Maschinenwäsche. Größenangepasste Länge ca. 45 - 49 cm.  
Gr.: 42/44, 46/48, 50/52, 54/56, 58/60  
**794 514 100-384 schwarz**

19,99 €

**3. Top mit Zierfalten.** OEKO-TEX MADE IN GREEN. Passform: A-LINE. 50% Baumwolle, 50% Modal. Maschinenwäsche. Größenangepasste Länge ca. 72 - 76 cm.  
Gr.: 42/44, 46/48, 50/52, 54/56, 58/60, 62/64  
**796 470 100-384 schwarz**  
**796 470 130-384 marine**  
**796 470 575-384 mohn**

15,99 €



2. SHIRT-BOLERO  
schwarz

A-LINE

3. TOP  
schwarz

4. SPAGHETTI-TOP  
schwarz

SLIM

RELAXED

5. BASIC-V-TOP  
schwarz



MADE IN GREEN

CMD6N54YEZ  
Hohenstein HTTI

www.oeko-tex.com

ALLE  
ARTIKEL

**4. Spaghetti-Top.** OEKO-TEX MADE IN GREEN. Passform: SLIM. 50% Modal, 50% Baumwolle. Maschinenwäsche. Größenangepasste Länge ca. 64 - 74 cm.  
Gr.: 42/44, 46/48, 50/52, 54/56, 58/60, 62/64  
**728 664 100-384 schwarz**  
**728 664 200-384 schneeweiß**

15,99 €

**5. Basic-V-Top.** OEKO-TEX MADE IN GREEN. Passform: RELAXED. 100% Baumwolle. Melange-Ware: 90% Baumwolle, 10% Viskose. Maschinenwäsche. Größenangepasste Länge ca. 78 - 87 cm.

Gr.: 42/44, 46/48, 50/52, 54/56, 58/60, 62/64, 66/68, 70/72  
**531 122 100-384 schwarz**  
**531 122 134-384 hellgrau mélangé**  
**531 122 200-384 schneeweiß**  
**531 122 575-384 mohn**  
**531 122 755-384 marine**

9,99 €

schwarz

hellgrau  
mélangé

schneeweiß

mohn

marine

ZUM ONLINESHOP  
WWW.ULLAPOPKEN.DE



JEANSJACKE  
ONLINE  
ULLAPOPKEN.DE

NEU  
UNSERE SARAH  
MIT MONY  
DETAILS

1. 5-POCKET  
JEANS SLIM  
SAMMY  
**49<sup>99</sup>**

# HÖR' AUF DEIN BAUCHGEFÜHL

Was Mode ab Größe 42 ausmacht? Dasselbe, was Mode immer ausmacht. Am Ende entscheidet das Bauchgefühl. Und damit hat niemand soviel Erfahrung wie wir bei Ulla Popken – verlass' dich drauf.

ULLAPOPKEN.DE

**1. Slim-Jeans 5 Pocket.** Passform: SAMMY.  
57% Baumwolle, 29% Polyester,  
13% Viskose, 1% Elasthan.  
Maschinenwäsche.

**Kurzgröße:** Schrittlänge ca. 74 cm

Gr.: 21, 22, 23, 24, 25, 26, 27, 28, 29, 30, 31

**724 597 100-384 black**

**724 597 902-384 blue denim**

**724 597 903-384 dark blue denim**

**Normalgröße:** Schrittlänge ca. 78 cm

Gr.: 42, 44, 46, 48, 50, 52, 54, 56, 58, 60, 62

**724 597 100-384 black**

**724 597 902-384 blue denim**

**724 597 903-384 dark blue denim**

**Langgröße:** Schrittlänge ca. 82 cm

Gr.: 84, 88, 92, 96, 100, 104, 108, 112, 116,

120, 124

**724 597 100-384 black**

**724 597 902-384 blue denim**

**724 597 903-384 dark blue denim 49,99 €**

**2. Jeans Sarah.** Passform: SARAH.

57% Baumwolle, 29% Polyester,

13% Viskose, 1% Elasthan.

Maschinenwäsche.

**Kurzgröße:** Schrittlänge ca. 74 cm

Gr.: 21, 22, 23, 24, 25, 26, 27, 28, 29, 30, 31

**834 687 902-384 blue denim**

**834 687 906-384 rinsed wash**

**Normalgröße:** Schrittlänge ca. 78 cm

Gr.: 42, 44, 46, 48, 50, 52, 54, 56, 58, 60, 62

**834 687 902-384 blue denim**

**834 687 906-384 rinsed wash 69,99 €**

**3. Skinny-Jeans.** Passform: SARAH.  
57% Baumwolle, 29% Polyester,  
13% Viskose, 1% Elasthan.  
Maschinenwäsche.

**Kurzgröße:** Schrittlänge ca. 74 cm

Gr.: 21, 22, 23, 24, 25, 26, 27, 28, 29, 30, 31

**796 779 100-384 black**

**796 779 902-384 blue denim**

**Normalgröße:** Schrittlänge ca. 78 cm

Gr.: 42, 44, 46, 48, 50, 52, 54, 56, 58, 60, 62

**796 779 100-384 black**

**796 779 902-384 blue denim**

**Langgröße:** Schrittlänge ca. 82 cm

Gr.: 84, 88, 92, 96, 100, 104, 108, 112, 116,

120, 124

**796 779 100-384 black**

**796 779 902-384 blue denim 49,99 €**

**4. Jeans weites Bein.** Passform: MARY.

57% Baumwolle, 29% Polyester,

13% Viskose, 1% Elasthan.

Maschinenwäsche.

**Kurzgröße:** Schrittlänge ca. 78 cm

Gr.: 21, 22, 23, 24, 25, 26, 27, 28, 29, 30, 31

**724 600 100-384 black**

**724 600 902-384 blue denim**

**724 600 903-384 dark blue denim**

**Normalgröße:** Schrittlänge ca. 82 cm

Gr.: 42, 44, 46, 48, 50, 52, 54, 56, 58, 60, 62

**724 600 100-384 black**

**724 600 902-384 blue denim**

**724 600 903-384 dark blue denim**

**Langgröße:** Schrittlänge ca. 86 cm

Gr.: 84, 88, 92, 96, 100, 104, 108, 112, 116,

120, 124

**724 600 100-384 black**

**724 600 902-384 blue denim**

**724 600 903-384 dark blue denim 49,99 €**



TELEFONISCH BESTELLEN: 04402 / 86 22 0 00

ES GELTEN DIE PREISE DEINES TELEFONANBIETERS

DIE FILIALE IN DEINER NÄHE: WWW.ULLAPOPKEN.DE/FILIALFINDER





**4. JEANS WEITES BEIN**  
dark blue denim



**5. JEGGINGS DENIM, SIENNA**  
blue denim



**7. LEDER-GÜRTEL**  
marone

6. 5-POCKET  
JEANS MANDY

**39,99**

blue denim

BLUE DENIM

DARK BLUE DENIM

BLACK

GREY DENIM

**5. Jeggings Denim.** Passform: SIENNA.  
80% Baumwolle, 19% Polyester,  
1% Elasthan. Maschinenwäsche.  
**Kurzgröße:** Schrittlänge ca. 74 cm  
Gr.: 21, 22, 23, 24, 25, 26, 27, 28, 29, 30, 31,  
32, 33, 34  
**698 054 100-384 black**  
**698 054 902-384 blue denim**  
**698 054 903-384 dark blue denim**

**Normalgröße:** Schrittlänge ca. 78 cm  
Gr.: 42, 44, 46, 48, 50, 52, 54, 56, 58, 60, 62,  
64, 66, 68

**698 054 100-384 black**  
**698 054 902-384 blue denim**  
**698 054 903-384 dark blue denim 39,99 €**

**6. 5-Pocket Jeans Mandy.** Passform: MANDY.  
83% Baumwolle, 15% Polyester,  
2% Elasthan. Maschinenwäsche.  
**Kurzgröße:** Schrittlänge ca. 78 cm  
Gr.: 21, 22, 23, 24, 25, 26, 27, 28, 29, 30,  
31, 32

**702 859 902-384 blue denim**  
**702 859 903-384 dark blue denim**

**Normalgröße:** Schrittlänge ca. 82 cm  
Gr.: 42, 44, 46, 48, 50, 52, 54, 56, 58, 60,  
62, 64  
**702 859 902-384 blue denim**  
**702 859 903-384 dark blue denim 39,99 €**

**7. Ledergürtel.** 100% Leder. Breite ca. 3 cm.  
Gr.: 95, 105, 115, 125, 135, 145, 155  
**801 998 100-384 schwarz**  
**801 998 130-384 marine**  
**801 998 330-384 marone 19,99 €**

**8. Bootcut-Jeans.** Passform: MARIE.  
57% Baumwolle, 29% Polyester,  
13% Viskose, 1% Elasthan.  
Maschinenwäsche.  
**Kurzgröße:** Schrittlänge ca. 78 cm

Gr.: 21, 22, 23, 24, 25, 26, 27, 28,  
29, 30, 31

**724 599 902-384 blue denim**  
**724 599 903-384 dark blue denim**  
**724 599 904-384 light grey denim**

**Normalgröße:**  
Schrittlänge ca. 82 cm  
Gr.: 42, 44, 46, 48, 50, 52, 54, 56, 58, 60, 62  
**724 599 902-384 blue denim**  
**724 599 903-384 dark blue denim**  
**724 599 904-384 light grey denim**

**Langgröße:** Schrittlänge ca. 86 cm  
Gr.: 84, 88, 92, 96, 100, 104, 108, 112, 116,  
120, 124  
**724 599 902-384 blue denim**  
**724 599 903-384 dark blue denim**  
**724 599 904-384 light grey denim 49,99 €**

**9. Straight-Jeans.** Passform: MANDY.  
57% Baumwolle, 29% Polyester,  
13% Viskose, 1% Elasthan.  
Maschinenwäsche.  
**Kurzgröße:** Schrittlänge ca. 78 cm  
Gr.: 21, 22, 23, 24, 25, 26, 27, 28, 29, 30, 31

**724 598 100-384 black**  
**724 598 902-384 blue denim**  
**724 598 903-384 dark blue denim**

**Normalgröße:** Schrittlänge ca. 82 cm  
Gr.: 42, 44, 46, 48, 50, 52, 54, 56, 58, 60, 62  
**724 598 100-384 black**  
**724 598 902-384 blue denim**  
**724 598 903-384 dark blue denim**

**Langgröße:** Schrittlänge ca. 86 cm  
Gr.: 84, 88, 92, 96, 100, 104, 108, 112, 116,  
120, 124  
**724 598 100-384 black**  
**724 598 902-384 blue denim**  
**724 598 903-384 dark blue denim 49,99 €**



**8. BOOTCUT-JEANS**  
light grey denim



**9. STRAIGHT JEANS**  
black

1. CHIFFON-  
BLUSE

**29<sup>99</sup>**

**LEICHT &  
LUFTIG**

2.  
BENGALIN-  
CAPRI  
**29<sup>99</sup>**

schwarz

marine

schneeweiß

pflaumenblau

lila

2. BENGALIN-CAPRI



schneeweiß

kitt

3. BENGALINHOSE, WADENLANG



schwarz

grey taupe

marine

4. BENGALINHOSE, SCHMAL



schwarz

tiefdunkelblau

3., 4. & 5.  
**39<sup>99</sup>**

Bengalin ist ein hochwertiger, elastischer Stoff, der für seinen glatten Fall und seine bequeme Passform bekannt ist - flexibel und elegant.

schwarz

schneeweiß

kitt



marine

grey taupe

5. BENGALINHOSE

# BENGALIN BEWEGT

**1. Chiffonbluse.** Passform: OVERSIZED.  
100% Polyester. Maschinenwäsche.  
Größenangepasste Länge ca. 68 - 72 cm.  
Gr.: 1=42-48, 2=50-56, 3=58-64  
**825 815 100-384 schwarz**  
**825 815 130-384 marine**  
**825 815 200-384 schneeweiß**  
**825 815 741-384 pflaumenblau**  
**825 815 824-384 lila**

29,99 €

**2. Bengalini-Capri.** 70% Viskose, 25% Polyamid, 5% Elasthan. Maschinenwäsche.  
Schrittlänge ca. 52 cm.  
Gr.: 42, 44, 46, 48, 50, 52, 54, 56, 58, 60, 62  
**722 031 100-384 schwarz**  
**722 031 200-384 schneeweiß**  
**722 031 573-384 apfelrot**  
**722 031 679-384 kitt**  
**722 031 755-384 marine**

29,99 €

**3. Bengalinhose, wadenlang.** 70% Viskose, 25% Polyamid, 5% Elasthan. Maschinenwäsche.  
Schrittlänge ca. 58 cm.  
Gr.: 42, 44, 46, 48, 50, 52, 54, 56, 58, 60, 62, 64, 66, 68  
**640 914 100-384 schwarz**  
**640 914 378-384 grey taupe**  
**640 914 755-384 marine**

39,99 €

**4. Bengalinhose, schmal.** Passform: SIENNA. 70% Viskose, 25% Polyamid, 5% Elasthan. Maschinenwäsche.  
Kurzgröße: Schrittlänge ca. 74 cm  
Gr.: 21, 22, 23, 24, 25, 26, 27, 28, 29, 30, 31  
**725 371 100-384 schwarz**

**Normalgröße:** Schrittlänge ca. 80 cm  
Gr.: 42, 44, 46, 48, 50, 52, 54, 56, 58, 60, 62  
**725 371 100-384 schwarz**  
**725 371 775-384 tiefdunkelblau** 39,99 €

**5. Bengalinhose.** 70% Viskose, 25% Polyamid, 5% Elasthan. Maschinenwäsche.  
Kurzgröße: Schrittlänge ca. 76 cm  
Gr.: 21, 22, 23, 24, 25, 26, 27, 28, 29, 30, 31, 32, 33, 34  
**615 444 100-384 schwarz**  
**615 444 130-384 marine**  
**615 444 200-384 schneeweiß**  
**615 444 378-384 grey taupe**  
**615 444 679-384 kitt**

**Normalgröße:** Schrittlänge ca. 80 cm  
Gr.: 42, 44, 46, 48, 50, 52, 54, 56, 58, 60, 62, 64, 66, 68  
**615 444 100-384 schwarz**  
**615 444 130-384 marine**  
**615 444 200-384 schneeweiß**  
**615 444 378-384 grey taupe**  
**615 444 679-384 kitt**

**Langgröße:** Schrittlänge ca. 84 cm  
Gr.: 84, 88, 92, 96, 100, 104, 108, 112, 116, 120, 124  
**615 444 100-384 schwarz**  
**615 444 130-384 marine**  
**615 444 200-384 schneeweiß**  
**615 444 378-384 grey taupe**

**Normalgröße:** Schrittlänge ca. 80 cm  
Gr.: 42, 44, 46, 48, 50, 52, 54, 56, 58, 60, 62, 64, 66, 68  
**615 444 100-384 schwarz**  
**615 444 130-384 marine**  
**615 444 200-384 schneeweiß**  
**615 444 378-384 grey taupe**

**Langgröße:** Schrittlänge ca. 84 cm  
Gr.: 84, 88, 92, 96, 100, 104, 108, 112, 116, 120, 124  
**615 444 100-384 schwarz**  
**615 444 130-384 marine**  
**615 444 200-384 schneeweiß**  
**615 444 378-384 grey taupe** 39,99 €

ZUM ONLINESHOP  
WWW.ULLAPOPKEN.DE





2. 7/8 CARGOHOSE  
marmor

schwarz

marine

schneeweiß

kitt

marmor

1. 7/8 HOSE MONY



kitt

- etwa wadenlang
- angenehm weich, Stretchkomfort
- elastischer Komfortbund
- praktische Reißverschlussaschen

2. 7/8 CARGOHOSE



marmor

# 7/8, MEHR BRAUCHST DU NICHT

- 7/8-Länge
- teilelastischer Bund
- Gürtelschlaufen
- 4-Pocket-Form



STANDARD  
100

14.0.49629  
Hohenstein HTTI

[www.oeko-tex.com](http://www.oeko-tex.com)

ARTIKEL  
1

- 7/8-Länge mit Krepplriegel
- teilelastischer Komfortbund
- Gürtelschlaufen
- 4-Pocket-Schnitt
- natürliche Baumwolle mit Elasthan

3. 7/8-CARGO-HOSE

**39<sup>99</sup>**

**1. 7/8 Hose Mony.** OEKO-TEX.  
 Passform: MONY. 97% Baumwolle,  
 3% Elasthan. Maschinenwäsche.  
 Schrittlänge ca. 58 cm.  
 Gr.: 42, 44, 46, 48, 50, 52, 54, 56, 58, 60  
**803 014 100-384 schwarz**  
**803 014 130-384 marine**  
**803 014 200-384 schneeweiß**  
**803 014 679-384 kitt**

59,99 €

**2. 7/8 Cargohose.** 98% Baumwolle,  
 2% Elasthan. Maschinenwäsche.  
 Schrittlänge ca. 58 cm.  
 Gr.: 42, 44, 46, 48, 50, 52, 54, 56, 58, 60, 62  
**799 192 100-384 schwarz**  
**799 192 130-384 marine**  
**799 192 200-384 schneeweiß**  
**799 192 237-384 marmor**

39,99 €

**3. 7/8-Cargohose.** 98% Baumwolle,  
 2% Elasthan. Maschinenwäsche.  
 Schrittlänge ca. 65 cm.  
 Gr.: 42, 44, 46, 48, 50, 52, 54, 56, 58, 60, 62  
**720 673 100-384 schwarz**  
**720 673 130-384 marine**  
**720 673 448-384 khaki**  
**720 673 535-384 rot**  
**720 673 679-384 kitt**

39,99 €

schwarz

marine

khaki

rot

kitt

**ZUM ONLINESHOP**  
 WWW.ULLAPOPKEN.DE



# LA LA LEINEN

Du willst Leichtigkeit mit Stil?  
Voilà! Cool genug fürs Büro, lässig  
genug für die Freizeit – und so  
bequem, dass du sie nie wieder  
ausziehen willst. Leinen wir los.

1. LEINENHOSE

69<sup>99</sup>

**1. Leinenhose.** Passform: MARY.  
100% Leinen. Maschinenwäsche.  
Schriftlänge ca. 82 cm.  
Gr.: 42, 44, 46, 48, 50, 52, 54, 56, 58, 60, 62  
**728 590 100-384 schwarz**  
**728 590 130-384 marine**  
**728 590 190-384 lodengrün**  
**728 590 200-384 schneeweiß** 69,99 €

**2. Leinenbluse.** 100% Leinen.  
Maschinenwäsche.  
Größenangepasste Länge ca. 70 - 76 cm.  
Gr.: 42/44, 46/48, 50/52, 54/56, 58/60, 62/64  
**794 882 100-384 schwarz**  
**794 882 125-384 marine-melange**  
**794 882 134-384 hellgrau melange**  
**794 882 190-384 lodengrün**  
**794 882 200-384 offwhite** 69,99 €

**3. 7/8-Leinenhose.** 100% Leinen.  
Maschinenwäsche.  
Schriftlänge ca. 60 cm.  
Gr.: 42, 44, 46, 48, 50, 52, 54, 56, 58, 60  
**803 829 100-384 schwarz**  
**803 829 134-384 hellgrau melange**  
**803 829 190-384 lodengrün**  
**803 829 375-384 natur** 59,99 €

**2. LEINENBLUSE**  
offwhite

**1. LEINENHOSE**  
schneeweiß



offwhite

lodengrün

hellgrau mélange

marine-melange

schwarz

marine



schwarz

2. LEINEN-  
BLUSE  
**69<sup>99</sup>**

3. 7/8-LEINEN-  
HOSE  
**59<sup>99</sup>**

lodengrün



ZUM ONLINESHOP  
WWW.ULLAPOPKEN.DE



blue denim  
dark blue denim

1. JEANS MONY  
dark blue denim

2. STRETCHHOSE MONY



schwarz marine

blue denim dark blue denim



3. JEANS MONY

1.-5. HOSE MONY JE  
**69,99**

4. SOMMERHOSE MONY



schneeweiß kitt



graphitgrau beige atlantikblau

5. HOSE MONY

**1. Jeans Mony.** Passform: MONY.  
65% Baumwolle, 21% Viskose,  
13% Polyester, 1% Elasthan.  
Maschinenwäsche.  
**Kurzgröße:** Schrittlänge ca. 78 cm  
Gr.: 21, 22, 23, 24, 25, 26, 27, 28, 29, 30, 31  
**827 092 902-384 blue denim**  
**827 092 905-384 dark blue denim**  
**Normalgröße:** Länge ca. 82 cm  
Gr.: 42, 44, 46, 48, 50, 52, 54, 56, 58, 60, 62  
**827 092 902-384 blue denim**  
**827 092 905-384 dark blue denim**  
**Langgröße:** Länge ca. 86 cm  
Gr.: 84, 88, 92, 96, 100, 104, 108, 112, 116,  
120, 124  
**827 092 902-384 blue denim**  
**827 092 905-384 dark blue denim 69,99 €**

**2. Stretchhose Mony.** Passform: MONY.  
93% Baumwolle, 5% Elastomultiester,  
2% Elasthan. Maschinenwäsche.  
**Kurzgröße:** Schrittlänge ca. 78 cm  
Gr.: 21, 22, 23, 24, 25, 26, 27, 28, 29, 30, 31,  
32  
**802 969 100-384 schwarz**  
**802 969 130-384 marine**  
**Normalgröße:** Länge ca. 82 cm  
Gr.: 42, 44, 46, 48, 50, 52, 54, 56, 58, 60, 62,  
64  
**802 969 100-384 schwarz**  
**802 969 130-384 marine**

**Langgröße:** Länge ca. 86 cm  
Gr.: 84, 88, 92, 96, 100, 104, 108, 112, 116,  
120  
**802 969 100-384 schwarz**  
**802 969 130-384 marine 69,99 €**

**3. Jeans Mony.** Passform: MONY.  
57% Baumwolle, 22% Polyester,  
19% Viskose, 2% Elasthan.  
Maschinenwäsche.  
**Kurzgröße:** Schrittlänge ca. 78 cm  
Gr.: 21, 22, 23, 24, 25, 26, 27, 28, 29, 30, 31  
**808 812 902-384 blue denim**  
**808 812 903-384 dark blue denim**  
**Normalgröße:** Länge ca. 82 cm  
Gr.: 42, 44, 46, 48, 50, 52, 54, 56, 58, 60, 62  
**808 812 902-384 blue denim**  
**808 812 903-384 dark blue denim**  
**Langgröße:** Länge ca. 86 cm  
Gr.: 84, 88, 92, 96, 100, 104, 108, 112, 116,  
120, 124  
**808 812 902-384 blue denim**  
**808 812 903-384 dark blue denim 69,99 €**

**4. Sommerhose.** Passform: MONY.  
97% Baumwolle, 3% Elasthan.  
Maschinenwäsche.  
**Kurzgröße:** Schrittlänge ca. 78 cm  
Gr.: 21, 22, 23, 24, 25, 26, 27, 28, 29, 30, 31  
**803 013 200-384 schneeweiß**  
**803 013 679-384 kitt**

**Normalgröße:** Länge ca. 82 cm  
Gr.: 42, 44, 46, 48, 50, 52, 54, 56, 58, 60  
**803 013 200-384 schneeweiß**  
**803 013 679-384 kitt 69,99 €**

**Langgröße:** Länge ca. 86 cm  
Gr.: 84, 88, 92, 96, 100, 104, 108, 112, 116,  
120  
**803 013 200-384 schneeweiß**  
**803 013 679-384 kitt 69,99 €**

**5. Hose.** Passform: MONY. 98% Baumwolle,  
2% Elasthan. Maschinenwäsche.  
**Kurzgröße:** Schrittlänge ca. 78 cm  
Gr.: 21, 22, 23, 24, 25, 26, 27, 28, 29, 30, 31  
**837 744 100-384 graphitgrau**  
**837 744 300-384 beige**  
**837 744 722-384 atlantikblau**  
**Normalgröße:** Länge ca. 82 cm  
Gr.: 42, 44, 46, 48, 50, 52, 54, 56, 58, 60, 62  
**837 744 100-384 graphitgrau**  
**837 744 300-384 beige**  
**837 744 722-384 atlantikblau**  
**Langgröße:** Länge ca. 86 cm  
Gr.: 84, 88, 92, 96, 100, 104, 108, 112, 116,  
120, 124  
**837 744 100-384 graphitgrau**  
**837 744 300-384 beige**  
**837 744 722-384 atlantikblau 69,99 €**

**725 334 431-384 grün**  
**725 334 437-384 mintgrün**  
**725 334 528-384 magentapink**  
**725 334 719-384 lichtblau**  
**725 334 722-384 denimblau**  
**725 334 730-384 tiefes aqua**  
**725 334 740-384 pfauenblau**  
**725 334 810-384 blaues flieder**  
**725 334 824-384 lila 19,99 €**

**7. T-Shirt Langarm mit Rundhals.**  
OEKO-TEX MADE IN GREEN. Passform:  
SLIM. 100% Baumwolle.  
Maschinenwäsche.  
Größenangepasste Länge ca. 68 - 78 cm.  
Gr.: 42/44, 46/48, 50/52, 54/56, 58/60, 62/64  
**646 801 431-384 grün**  
**646 801 437-384 mintgrün**  
**646 801 528-384 magentapink**  
**646 801 719-384 lichtblau**  
**646 801 722-384 denimblau**  
**646 801 730-384 tiefes aqua**  
**646 801 741-384 pflaumenblau**  
**646 801 810-384 blaues flieder**  
**646 801 824-384 lila 17,99 €**

**6. T-Shirt Langarm V-Ausschnitt.** OEKO-TEX  
MADE IN GREEN. Passform: RELAXED.  
100% Baumwolle. Maschinenwäsche.  
Größenangepasste Länge ca. 72 - 81 cm.  
Gr.: 42/44, 46/48, 50/52, 54/56, 58/60, 62/64,  
66/68



# SHIRTASTIC

V-Ausschnitt oder Rundhals? Einfach reinschlüpfen,  
gut aussehen und den Rest vergessen.  
So geht lässig mit Anspruch.

OEKO  
TEX®

MADE IN  
GREEN

CMD6N54YEZ  
Hohenstein HTTI

[www.oeko-tex.com](http://www.oeko-tex.com)

ARTIKEL  
6 & 7



6. T-SHIRT  
LANGARM  
V-AUSSCHNITT

19<sup>99</sup>

RELAXED

grün

mint-  
grün

magentapink

lichtblau

denimblau

tiefes aqua

pflaumenblau

blaues  
flieder

lila



7. T-SHIRT  
LANGARM  
RUNDHALS

17<sup>99</sup>

SLIM

ZUM ONLINESHOP  
[WWW.ULLAPOPKEN.DE](http://WWW.ULLAPOPKEN.DE)



1. LEDER-SNEAKER

89,99



hellblau



schneeweiß



fuchsia pink



helles apricot



himmelblau



3. Leder-Sneaker 89,99

1. Leder-Sneaker. 56% Synthetik, 44% Leder.

Futter: 100% Textil.

Gr.: 38, 39, 40, 41, 42, 43, 44, 45

838 060 809-384 helles lila **89,99 €**

2. Leder-Loafer. 100% Veloursleder.

Futter: 100% Textil.

Gr.: 38, 39, 40, 41, 42, 43, 44, 45

838 056 428-384 apfelgrün **79,99 €**

838 056 650-384 helles apricot **79,99 €**

838 056 708-384 himmelblau **79,99 €**

3. Leder-Sneaker. 90% Leder, 10% Synthetik.

Futter: 100% Textil.

Gr.: 38, 39, 40, 41, 42, 43, 44, 45

838 053 201-384 schneeweiß **89,99 €**

838 053 710-384 hellblau **89,99 €**

838 053 810-384 fuchsia pink **89,99 €**

4. Leder-Sneaker. 100% Leder.

Futter: 100% Textil.

Gr.: 38, 39, 40, 41, 42, 43, 44

835 293 520-384 pink **89,99 €**

835 293 770-384 marine **89,99 €**

5. Sneaker. 85% Textil, 15% Synthetik.

Futter: 100% Textil.

Gr.: 37, 38, 39, 40, 41, 42

838 373 130-384 marine **49,99 €**

838 373 301-384 beige **49,99 €**

6. Leder-Plateausneaker. 100% Veloursleder.

Futter: 100% Textil.

Gr.: 38, 39, 40, 41, 42, 43, 44

835 312 770-384 marine **99,99 €**

2. LEDER-LOAFER  
79,99

apfelgrün



TELEFONISCH BESTELLEN: 04402 / 86 22 0 00

ES GELTEN DIE PREISE DEINES TELEFONANBIETERS

DIE FILIALE IN DEINER NÄHE: WWW.ULLAPOPKEN.DE/FILIALFINDER

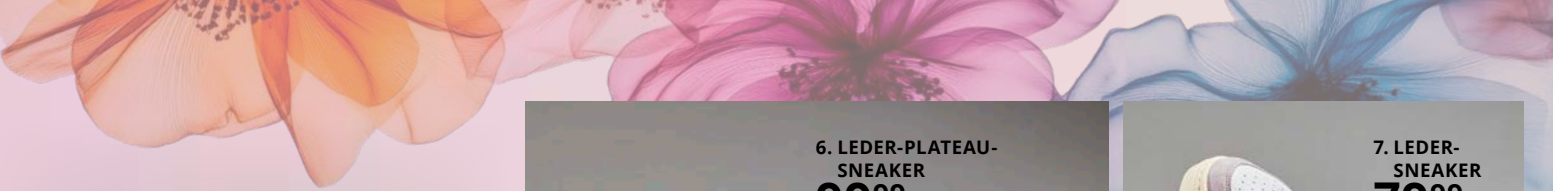

marine

pink

4. Leder-Sneaker 89,99

Jana®



marine



beige

5. Sneaker vegan 49,99

7. Leder-Sneaker. 100% Leder.

Futter: 100% Textil.

Gr.: 38, 39, 40, 41, 42, 43, 44

831 447 182-384 lavendel

831 447 403-384 zartgrün

79,99 €

8. Plateau-Sneaker. 43% Leder,

33% Synthetik, 24% Textil. Futter:

85% Textil, 10% Synthetik, 5% Leder.

Gr.: 37, 38, 39, 40, 41, 42

838 425 520-384 pink

79,99 €

9. Plateau-Sneaker. 74% Leder, 16% Textil,

10% Synthetik. Futter: 85% Textil,

10% Synthetik, 5% Leder.

Gr.: 37, 38, 39, 40, 41, 42

838 427 200-384 schneeweiß

79,99 €

10. Plateau-Sneaker. 88% Leder, 12% Textil.

Futter: 85% Textil, 10% Synthetik, 5% Leder.

Gr.: 37, 38, 39, 40, 41, 42

838 374 300-384 sand

79,99 €

11. Sneaker. 100% Synthetik.

Futter: 100% Polyester.

Gr.: 38, 39, 40, 41

838 597 201-384 schneeweiß

99,99 €

12. Sneaker. 100% Synthetik.

Futter: 100% Polyester.

Gr.: 38, 39, 40, 41, 42

823 567 730-384 blau

99,99 €

6. LEDER-PLATEAU-SNEAKER  
99,99



7. LEDER-SNEAKER  
79,99



lavendel

zartgrün



8. Plateau-Sneaker 79,99

10. Plateau-Sneaker 79,99



Tamaris  
COMFORT

9. Plateau-Sneaker 79,99

S  
SKECHERS



11. Sneaker 99,99

12. Sneaker Skechers & JGold-crown Uno 99,99



mauve

1. LONGSHIRT

69<sup>99</sup>

schwarz



# So EINFACH GEHT'S

**1. Longshirt.** Passform: A-LINE.  
100% Baumwolle. Maschinenwäsche.  
Länge ca. 86 cm.  
Gr.: 42/44, 46/48, 50/52, 54/56, 58/60, 62/64,  
66/68  
**836 957 100-384 schwarz**  
**836 957 809-384 mauve** **69,99 €**

**2. Longshirt.** OEKO-TEX. 100% Baumwolle.  
Maschinenwäsche.  
Länge ca. 91 cm.  
Gr.: 42/44, 46/48, 50/52, 54/56, 58/60, 62/64,  
66/68

**825 970 100-384 schwarz**  
**825 970 130-384 marine**  
**825 970 464-384 smaragd grün**  
**825 970 725-384 türkisgrün**  
**825 970 726-384 blau lila**  
**825 970 809-384 mauve**  
**825 970 843-384 lilie** **39,99 €**

**3. Jerseykleid.** OEKO-TEX. 100% Baumwolle.  
Maschinenwäsche.  
Länge ca. 127 cm.  
Gr.: 42/44, 46/48, 50/52, 54/56, 58/60, 62/64,  
66/68  
**836 980 100-384 schwarz** **79,99 €**

**4. Longshirt.** OEKO-TEX. 100% Baumwolle.  
Maschinenwäsche.  
Größenangepasste Länge ca. 81 - 85 cm.  
Gr.: 42/44, 46/48, 50/52, 54/56, 58/60, 62/64,  
66/68  
**836 983 100-384 schwarz** **59,99 €**

**5. Jerseykleid.** 100% Baumwolle.  
Maschinenwäsche.  
Länge ca. 91 cm.  
Gr.: 42/44, 46/48, 50/52, 54/56, 58/60, 62/64,  
66/68  
**837 033 100-384 schwarz** **69,99 €**

2.  
türkisgrün

schwarz

blau lila

marine

smaragd  
grün

lilie

mauve

2. LONGSHIRT  
**39<sup>99</sup>**

MEHR  
FARBEN  
ONLINE

3. JERSEY-  
KLEID  
**79<sup>99</sup>**

4. LONGSHIRT  
**59<sup>99</sup>**

5. JERSEY-  
KLEID  
**69<sup>99</sup>**



www.oeko-tex.com

ARTIKEL  
2 - 4



1. JERSEYKLEID  
79<sup>99</sup>



2. Jerseykleid  
79<sup>99</sup>

**OEKO  
TEX®** STANDARD  
100  
14.0.49629  
Hohenstein HTTI  
www.oeko-tex.com  
**ARTIKEL  
2, 4, 5, 7 & 8**



3. LONGSHIRT  
69<sup>99</sup>



4. LONGSHIRT  
49<sup>99</sup>

**1. Jerseykleid.** 100% Baumwolle.  
 Maschinenwäsche. Länge ca. 127 cm.  
 Gr.: 42/44, 46/48, 50/52, 54/56, 58/60, 62/64, 66/68  
**837 030 130-384 marine 79,99 €**

**2. Jerseykleid.** OEKO-TEX. 100% Baumwolle.  
 Maschinenwäsche. Länge ca. 127 cm.  
 Gr.: 42/44, 46/48, 50/52, 54/56, 58/60, 62/64, 66/68  
**838 082 130-384 marine 79,99 €**

**3. Longshirt.** Passform: A-LINE. 100% Baumwolle.  
 Maschinenwäsche. Länge ca. 81 cm.  
 Gr.: 42/44, 46/48, 50/52, 54/56, 58/60, 62/64, 66/68  
**837 032 130-384 marine 69,99 €**

**4. Longshirt.** OEKO-TEX. Passform: A-LINE.  
 100% Baumwolle. Maschinenwäsche.  
 Länge ca. 86 cm.  
 Gr.: 42/44, 46/48, 50/52, 54/56, 58/60, 62/64, 66/68  
**837 179 130-384 marine 49,99 €**

**5. 7/8-Jerseyhose.** OEKO-TEX. 95% Baumwolle,  
 5% Elasthan. Maschinenwäsche.  
 Schrittlänge ca. 66 cm.  
 Gr.: 42/44, 46/48, 50/52, 54/56, 58/60, 62/64, 66/68  
**825 746 130-384 marine 59,99 €**

**6. Longshirt.** Passform: A-LINE. 100% Baumwolle.  
 Maschinenwäsche.  
 Größenangepasste Länge ca. 81 - 85 cm.  
 Gr.: 42/44, 46/48, 50/52, 54/56, 58/60, 62/64, 66/68  
**838 083 130-384 marine 69,99 €**

**7. Longshirt.** OEKO-TEX. Passform: A-LINE.  
 100% Baumwolle. Maschinenwäsche.  
 Länge ca. 97 - 101 cm.  
 Gr.: 42/44, 46/48, 50/52, 54/56, 58/60, 62/64, 66/68  
**837 165 130-384 marine 59,99 €**

**8. Longshirt.** OEKO-TEX. 100% Baumwolle.  
 Maschinenwäsche. Länge ca. 86 cm.  
 Gr.: 42/44, 46/48, 50/52, 54/56, 58/60, 62/64, 66/68  
**827 537 100-384 schwarz**  
**827 537 130-384 marine**  
**827 537 190-384 lodengrün**  
**827 537 530-384 lychee**  
**827 537 540-384 dunkel rot**  
**827 537 727-384 horizontblau**  
**827 537 750-384 dunkles petrol**  
**827 537 810-384 fuchsia pink**  
**827 537 832-384 violett 39,99 €**



5. 7/8-JERSEY-  
 HOSE  
**59,99**



6.



7.

dunkel rot	schwarz
marine	horizontblau
fuchsia pink	loden-grün
violett	dunkles petrol

8.  
 lychee

8. LONGSHIRT  
**39,99**

MEHR  
 FARBEN  
 ONLINE



ZUM ONLINESHOP  
 WWW.ULLAPOPKEN.DE





**1. PULLOVER**

**59<sup>99</sup>**

himmelblau

**2. MAXIROCK**

**69<sup>99</sup>**

2. MAXIROCK  
**69<sup>99</sup>**

**1. Pullover.** 70% Viskose, 30% Polyester. Maschinenwäsche. Größenangepasste Länge ca. 68 - 76 cm. Gr.: 42/44, 46/48, 50/52, 54/56, 58/60

**822 186 130-384 schwarz**  
**822 186 706-384 himmelblau** 59,99 €

**2. Maxirock.** 100% Polyester. Maschinenwäsche. Länge ca. 88 cm. Gr.: 42, 44, 46, 48, 50, 52, 54, 56, 58

**830 994 100-384 schwarz** 69,99 €

**3. Satin-Hemdbluse.** Made with GRS certified recycled material, certified by Ecocert Greenlife, 152026. 51% Recyceltes Polyester, 49% Polyester. Maschinenwäsche. Größenangepasste Länge ca. 78 - 82 cm. Gr.: 42/44, 46/48, 50/52, 54/56, 58/60

**822 542 100-384 schwarz**  
**822 542 706-384 himmelblau** 69,99 €

**4. Lederoptik-Hose.** 100% Polyurethan. Futter: 100% Polyester. Maschinenwäsche. Schrittlänge ca. 74 cm. Gr.: 42, 44, 46, 48, 50, 52, 54, 56, 58

**830 959 100-384 schwarz** 69,99 €

**5. Strickmütze.** 100% Polyacryl. Maschinenwäsche. Maße ca. 20 cm x 23 cm, inkl. Umschlag ca. 9 cm. **836 681 718-384 wolkenblau** 15,99 €

**6. Pullover.** 100% Polyacryl. Maschinenwäsche. Größenangepasste Länge ca. 68 - 72 cm. Gr.: 42/44, 46/48, 50/52, 54/56, 58/60

**830 918 100-384 schwarz** 69,99 €

**7. Strick-Midirock.** 100% Polyacryl. Maschinenwäsche. Länge ca. 80 cm. Gr.: 42/44, 46/48, 50/52, 54/56, 58/60

**831 140 130-384 schwarz** 59,99 €

**3. SATIN-HEMDBLUSE**

**69<sup>99</sup>**

himmelblau

**4. LEDEROPTIK-HOSE**

**69<sup>99</sup>**

1. PULLOVER  
schwarz





# BLACK

BY ULLA POPKEN

5. STRICKMÜTZE

15<sup>99</sup>

6. PULLOVER

69<sup>99</sup>

7. STRICK-  
MIDIROCK

59<sup>99</sup>



3. SATIN-HEMDBLUSE  
schwarz



ZUM ONLINESHOP  
WWW.ULLAPOPKEN.DE



1. LONG-STRICKJACKE  
**69<sup>99</sup>**

# BLACK

BY ULLA POPKEN

Schwarz ist nicht nur eine Farbe, es ist ein Statement. Die Black Collection vereint klare Linien, hochwertige Materialien und zeitlose Eleganz. Für Looks, die genauso vielseitig sind wie du. Black is the new always.

2. SATIN-TOP  
**49<sup>99</sup>**  
himmelblau

3. MAXIROCK  
**69<sup>99</sup>**

- 1. Long-Strickjacke.** 100% Polyacryl. Maschinenwäsche. Länge ca. 110 cm. Gr.: 42/44, 46/48, 50/52, 54/56, 58/60  
**831 141 100-384 schwarz 69,99 €**
- 2. Satin-Top.** 51% Recyceltes Polyester, 49% Polyester. Maschinenwäsche. Größenangepasste Länge ca. 43 - 47 cm. Gr.: 42/44, 46/48, 50/52, 54/56, 58/60  
**833 086 100-384 schwarz 49,99 €**  
**833 086 706-384 himmelblau 49,99 €**
- 3. Maxirock.** 100% Polyester. Maschinenwäsche. Länge ca. 88 cm. Gr.: 42, 44, 46, 48, 50, 52, 54, 56, 58  
**830 994 100-384 schwarz 69,99 €**
- 4. Sweatshirt.** OEKO-TEX. 50% Baumwolle, 50% Polyester. Ärmel: 100% Baumwolle. Maschinenwäsche. Größenangepasste Länge ca. 56 - 64 cm. Gr.: 42/44, 46/48, 50/52, 54/56, 58/60  
**822 711 100-384 schwarz 49,99 €**
- 5. T-Shirt.** Passform: CLASSIC. 50% Modal, 50% Baumwolle. Maschinenwäsche. Größenangepasste Länge ca. 66 - 74 cm. Gr.: 42/44, 46/48, 50/52, 54/56, 58/60  
**830 478 100-384 schwarz 29,99 €**  
**830 478 706-384 himmelblau 29,99 €**
- 6. Lederjacke.** 100% Leder. Futter: 100% Baumwolle. Lederspezialreinigung. Größenangepasste Länge ca. 53 - 63 cm. Gr.: 42, 44, 46, 48, 50, 52, 54, 56, 58, 60, 62  
**816 090 100-384 schwarz 259,- €**
- 7. Tüll-Maxirock.** 100% Polyester. Futter: 95% Viskose, 5% Elasthan. Maschinenwäsche. Länge ca. 95 cm. Gr.: 42/44, 46/48, 50/52, 54/56, 58/60  
**834 314 100-384 schwarz 59,99 €**



STANDARD  
100

14.0.49629  
Hohenstein HTTI

www.oeko-tex.com

ARTIKEL  
4

4. SWEATSHIRT  
schwarz



2. SATIN-TOP  
schwarz



5. T-SHIRT  
schwarz



1. LONG-STRICKJACKE



7. TÜLL-  
MAXIROCK

59<sup>99</sup>



6. LEDERJACKE  
259,-

5. T-SHIRT  
29<sup>99</sup>

himmelblau

ZUM ONLINESHOP  
WWW.ULLAPOPKEN.DE



1.



marine

hellgrün



schwarz



moosgrün

2. MAXIKLEID  
**149<sup>99</sup>**

3.



**OEKO  
TEX®** STANDARD  
100  
14.0.49629  
Hohenstein HTTI  
www.oeko-tex.com

ARTIKEL  
1

68 / 69

**TELEFONISCH BESTELLEN: 04402 / 86 22 0 00**  
ES GELTEN DIE PREISE DEINES TELEFONANBIETERS  
**DIE FILIALE IN DEINER NÄHE: WWW.ULLAPOPKEN.DE/FILIALFINDER**

# 5. LONG-TUNIKA

# 69<sup>99</sup>

schwarz

marine

## 1. Chiffon-Jacke.

OEKO-TEX. 100% Polyester.  
Maschinenwäsche.

Größenangepasste

Länge ca. 60 - 70 cm.

Gr.: 42/44, 46/48, 50/52, 54/56, 58/60,  
62/64

**817 211 419-384 hellgrün**

Gr.: 42/44, 46/48, 50/52, 54/56, 58/60

**817 211 130-384 marine 49,99 €**

## 2. Maxikleid.

95% Polyester, 5% Elasthan.

Futter: 95% Viskose, 5% Elasthan.

Maschinenwäsche.

Länge ca. 147 cm.

Gr.: 42, 44, 46, 48, 50, 52, 54, 56, 58, 60

**838 113 100-384 schwarz**

**838 113 451-384 moosgrün 149,99 €**

## 3. Long-Tunika.

100% Polyester.

Jersey: 95% Viskose, 5% Elasthan.

Maschinenwäsche.

Länge ca. 66 - 74 cm.

Gr.: 42/44, 46/48, 50/52, 54/56, 58/60

**835 862 130-384 marine 69,99 €**

## 4. Midikleid.

95% Polyester, 5% Elasthan.

Maschinenwäsche.

Länge ca. 110 - 114 cm.

Gr.: 42/44, 46/48, 50/52, 54/56, 58/60

**837 906 130-384 marine**

**837 906 447-384 grasgrün 119,99 €**

## 5. Long-Tunika.

100% Polyester.

Jersey: 95% Viskose, 5% Elasthan.

Maschinenwäsche.

Länge ca. 90 cm.

Gr.: 42/44, 46/48, 50/52, 54/56, 58/60

**819 532 100-384 schwarz**

**819 532 130-384 marine 69,99 €**

## 6. Bengalinhose.

70% Viskose,

25% Polyamid, 5% Elasthan.

Maschinenwäsche.

**Kurzgröße:** Schrittlänge ca. 76 cm

Gr.: 21, 22, 23, 24, 25, 26, 27, 28, 29, 30,

31, 32, 33, 34

**615 444 100-384 schwarz**

**Normalgröße:** Schrittlänge ca. 80 cm

Gr.: 42, 44, 46, 48, 50, 52, 54, 56, 58, 60,

62, 64, 66, 68

**615 444 100-384 schwarz**

**Langgröße:** Schrittlänge ca. 84 cm

Gr.: 84, 88, 92, 96, 100, 104, 108, 112, 116,

120, 124

**615 444 100-384 schwarz 39,99 €**

# 4.

grasgrün

# 6.

marine

ZUM ONLINESHOP  
WWW.ULLAPOPKEN.DE



schwarz

1.

hellrot



**1. Chiffon-Jacke.** OEKO-TEX. 100% Polyester. Maschinenwäsche.

Größenangepasste Länge ca. 60 - 70 cm.

Gr.: 42/44, 46/48, 50/52, 54/56, 58/60, 62/64

**817 211 520-384 hellrot**

Gr.: 42/44, 46/48, 50/52, 54/56, 58/60

**817 211 100-384 schwarz 49,99 €**

**2. Chiffonbluse.** 95% Polyester, 5% Elasthan. Futter: 100% Polyester. Maschinenwäsche.

Größenangepasste Länge ca. 72 - 76 cm.

Gr.: 42/44, 46/48, 50/52, 54/56, 58/60

**835 881 130-384 schwarz 59,99 €**

**3. Long-Tunika.** 95% Polyester, 5% Elasthan. Futter: 100% Polyester. Maschinenwäsche.

Länge ca. 90 cm.

Gr.: 42/44, 46/48, 50/52, 54/56, 58/60

**835 876 130-384 schwarz 69,99 €**

**4. Bengalinhose, schmal.** Passform: SIENNA. 70% Viskose, 25% Polyamid, 5% Elasthan. Maschinenwäsche.

Kurzgröße: Schrittlänge ca. 74 cm

Gr.: 21, 22, 23, 24, 25, 26, 27, 28, 29, 30, 31

**725 371 100-384 schwarz**

Normalgröße: Schrittlänge ca. 80 cm

Gr.: 42, 44, 46, 48, 50, 52, 54, 56, 58, 60, 62

**725 371 100-384 schwarz 39,99 €**

**5. Shirtbluse.** 96% Polyester, 4% Elasthan. Maschinenwäsche.

Größenangepasste Länge ca. 72 - 76 cm.

Gr.: 42/44, 46/48, 50/52, 54/56, 58/60

**835 890 130-384 schwarz**

**835 890 520-384 hellrot 59,99 €**

**6. Chiffon-Hose.** OEKO-TEX. 100% Polyester, 95% Viskose, 5% Elasthan. Maschinenwäsche. Schrittlänge ca. 74 cm.

Gr.: 42/44, 46/48, 50/52, 54/56, 58/60

**820 456 100-384 schwarz**

**820 456 520-384 hellrot 59,99 €**



3.  
4.

2. CHIFFON-  
BLUSE

**59<sup>99</sup>**





schwarz



5. SHIRTBLOUSE

59<sup>99</sup>

hellrot

6.

schwarz

6. hellrot

# NEW PARTY LOOKS

Und ... schon gute Partys in Aussicht? Mit unserer vielfältigen Auswahl haben wir auf jeden Fall für jedes Fest den passenden Look für euch parat.



7.

**7. Abendkleid.** OEKO-TEX.  
95% Viskose, 5% Elasthan.  
Chiffon: 100% Polyester.  
Maschinenwäsche. Länge ca. 126 cm.  
Gr.: 42/44, 46/48, 50/52, 54/56, 58/60  
836 390 130-384 schwarz 119,99 €

**OEKO TEX®** STANDARD 100  
14.0.49629  
Hohenstein HTTI  
www.oeko-tex.com

ARTIKEL  
1, 6 & 7

ZUM ONLINESHOP  
WWW.ULLAPOPKEN.DE



1.



2.



3.



schwarz

atlantikblau hellgrün

beere

4.



5.  
offwhite

5.  
schwarz

OEKO  
TEX®  
STANDARD  
100  
14.0.49629  
Hohenstein HTTI  
www.oeko-tex.com

ARTIKEL  
1, 3 - 8



6. CHIFFON-  
BLUSE

69<sup>99</sup>

7. MIDIKLEID

99<sup>99</sup>



8.  
9.

**1. Chiffonbluse.** OEKO-TEX. 100% Polyester. Futter: 95% Viskose, 5% Elasthan. Maschinenwäsche. Größenangepasste Länge ca. 72 - 76 cm. Gr.: 42/44, 46/48, 50/52, 54/56, 58/60  
**837 911 807-384 helle heide 59,99 €**

**2. Bengalinhose.** 70% Viskose, 25% Polyamid, 5% Elasthan. Maschinenwäsche. **Kurzgröße:** Schrittlänge ca. 76 cm. Gr.: 21, 22, 23, 24, 25, 26, 27, 28, 29, 30, 31, 32, 33, 34  
**615 444 200-384 schneeweiß**

**Normalgröße:** Schrittlänge ca. 80 cm. Gr.: 42, 44, 46, 48, 50, 52, 54, 56, 58, 60, 62, 64, 66, 68  
**615 444 200-384 schneeweiß**

**Langgröße:** Schrittlänge ca. 84 cm. Gr.: 84, 88, 92, 96, 100, 104, 108, 112, 116, 120, 124  
**615 444 200-384 schneeweiß 39,99 €**

**3. Tunika.** OEKO-TEX. 100% Polyester, 95% Viskose, 5% Elasthan. Maschinenwäsche. Größenangepasste Länge ca. 72 - 76 cm. Gr.: 42/44, 46/48, 50/52, 54/56, 58/60, 62/64  
**804 684 130-384 schwarz**  
Gr.: 42/44, 46/48, 50/52, 54/56, 58/60  
**804 684 419-384 hellgrün**  
**804 684 722-384 atlantikblau**  
**804 684 830-384 beere 59,99 €**

**4. Chiffonbluse.** OEKO-TEX. 100% Polyester. Futter: 95% Viskose, 5% Elasthan. Maschinenwäsche. Größenangepasste Länge ca. 72 - 80 cm. Gr.: 42/44, 46/48, 50/52, 54/56, 58/60  
**838 092 130-384 schwarz 59,99 €**

**5. Chiffon-Hose.** OEKO-TEX. 100% Polyester, 95% Viskose, 5% Elasthan. Maschinenwäsche. Schrittlänge ca. 74 cm. Gr.: 42/44, 46/48, 50/52, 54/56, 58/60  
**820 456 100-384 schwarz**  
**820 456 200-384 offwhite 59,99 €**

**6. Chiffonbluse.** OEKO-TEX. Oberstoff und Futter: 100% Polyester. Maschinenwäsche. Größenangepasste Länge ca. 76 - 84 cm. Gr.: 42/44, 46/48, 50/52, 54/56, 58/60  
**836 391 130-384 marine 69,99 €**

**7. Midikleid.** OEKO-TEX. 95% Polyester, 5% Elasthan. Maschinenwäsche. Länge ca. 120 cm. Gr.: 42/44, 46/48, 50/52, 54/56, 58/60  
**838 089 520-384 pink 99,99 €**

**8. Chiffonbluse.** OEKO-TEX. 100% Polyester. Maschinenwäsche. Größenangepasste Länge ca. 76 - 80 cm. Gr.: 42/44, 46/48, 50/52, 54/56, 58/60  
**837 907 100-384 schwarz 59,99 €**

**9. Bengalinhose, schmal.** Passform: SIENNA. 70% Viskose, 25% Polyamid, 5% Elasthan. Maschinenwäsche. **Kurzgröße:** Schrittlänge ca. 74 cm. Gr.: 21, 22, 23, 24, 25, 26, 27, 28, 29, 30, 31  
**725 371 100-384 schwarz**

**Normalgröße:** Schrittlänge ca. 80 cm. Gr.: 42, 44, 46, 48, 50, 52, 54, 56, 58, 60, 62  
**725 371 100-384 schwarz 39,99 €**



1. BLUSE  
59<sup>99</sup>



2. RINGELSHIRT  
39<sup>99</sup>



3. naturgrün  
2. naturgrün

3. STRICKJACKE  
79<sup>99</sup>



3. schwarz  
2. pfauenblau

4. 7/8-HOSE  
69<sup>99</sup>  
schwarz

MO  
MO  
MO

**1. Bluse.** Passform: OVERSIZED. 100% Viskose. Maschinenwäsche. Größenangepasste Länge ca. 76 - 80 cm. Gr.: 42/44, 46/48, 50/52, 54/56, 58/60, 62/64  
**836 500 450-384 naturgrün 59,99 €**

**2. Ringelshirt.** OEKO-TEX MADE IN GREEN. 95% Viskose, 5% Elasthan. Maschinenwäsche. Größenangepasste Länge ca. 68 - 76 cm. Gr.: 42/44, 46/48, 50/52, 54/56, 58/60, 62/64  
**836 242 450-384 naturgrün 39,99 €**  
**836 242 740-384 pfauenblau 39,99 €**

**3. Strickjacke.** 100% Baumwolle. Maschinenwäsche. Größenangepasste Länge ca. 68 - 76 cm. Gr.: 42/44, 46/48, 50/52, 54/56, 58/60, 62/64  
**836 209 100-384 schwarz 79,99 €**  
**836 209 450-384 naturgrün 79,99 €**

**4. 7/8-Hose.** 100% Polyester. Maschinenwäsche. Schrittlänge ca. 64 cm. Gr.: 42, 44, 46, 48, 50, 52, 54, 56, 58, 60, 62  
**813 826 100-384 schwarz 69,99 €**  
**813 826 450-384 naturgrün 69,99 €**  
**813 826 740-384 pfauenblau 69,99 €**

**5. Blazer.** 100% Polyester. Maschinenwäsche. Größenangepasste Länge ca. 84 - 88 cm. Gr.: 42/44, 46/48, 50/52, 54/56, 58/60  
**836 165 450-384 naturgrün 89,99 €**  
**836 165 740-384 pfauenblau 89,99 €**

**6. T-Shirt.** OEKO-TEX MADE IN GREEN. Passform: CLASSIC. 95% Baumwolle, 5% Elasthan. Maschinenwäsche. Größenangepasste Länge ca. 68 - 76 cm. Gr.: 42/44, 46/48, 50/52, 54/56, 58/60, 62/64  
**836 250 450-384 naturgrün 29,99 €**

**7. Blusenshirt.** Passform: OVERSIZED. 100% Viskose. Rückenteil: 95% Viskose, 5% Elasthan. Maschinenwäsche. Größenangepasste Länge ca. 68 - 76 cm. Gr.: 42/44, 46/48, 50/52, 54/56, 58/60, 62/64  
**836 505 740-384 pfauenblau 49,99 €**

**TELEFONISCH BESTELLEN: 04402 / 86 22 0 00**  
ES GELTEN DIE PREISE DEINES TELEFONANBIETERS  
**KOSTENFREIE LIEFERUNG IN DEINE FILIALE**

5. naturgrün

6. T-SHIRT  
29<sup>99</sup>

CLASSIC

4. naturgrün

5. BLAZER  
89<sup>99</sup>

ULLAs  
KEY  
LOOK

5. pfauenblau

7. BLUENSCHIRT  
49<sup>99</sup>

OVERSIZED

4. pfauenblau

OEKO  
TEX®

MADE IN  
GREEN  
CMD6N54YEZ  
Hohenstein HTTI

www.oeko-tex.com

ARTIKEL  
2 & 6

NEW  
VIEW  
VIEW

1. CHIFFON-  
ÜBERWURF  
**59<sup>99</sup>**

OVERSIZED

2. T-SHIRT  
**29<sup>99</sup>**

3. 7/8-HOSE  
**69<sup>99</sup>**

4. MAXIKLEID  
**79<sup>99</sup>**



ONLINE &  
IN ALLEN  
FILIALEN

Blätter treffen auf schwarz  
oder offwhite – Ein frischer  
Look mit zeitlosem Appeal.

offwhite

2.



A-LINE

schwarz

MODER  
MODER  
MODER



5. MIDIKLEID  
79<sup>99</sup>

VIEW  
VIEW  
VIEW

**1. Chiffon-Überwurf.** Passform: OVERSIZED.  
100% Polyester. Futter: 95% Viskose,  
5% Elasthan. Maschinenwäsche.  
Größenangepasste Länge ca. 64 - 72 cm.  
Gr.: 42/44, 46/48, 50/52, 54/56, 58/60, 62/64  
**836 432 100-384 schwarz 59,99 €**

**2. T-Shirt.** OEKO-TEX MADE IN GREEN.  
Passform: A-LINE. 95% Baumwolle,  
5% Elasthan. Maschinenwäsche.  
Größenangepasste Länge ca. 72 - 76 cm.  
Gr.: 42/44, 46/48, 50/52, 54/56, 58/60, 62/64  
**836 248 100-384 schwarz 29,99 €**  
**836 248 200-384 offwhite**

**3. 7/8-Hose.** 100% Polyester.  
Maschinenwäsche.  
Schrittlänge ca. 64 cm.  
Gr.: 42, 44, 46, 48, 50, 52, 54, 56, 58, 60, 62  
**813 826 100-384 schwarz 69,99 €**

**4. Maxikleid.** 100% Viskose.  
Maschinenwäsche.  
Größenangepasste Länge ca. 127 cm.  
Gr.: 42/44, 46/48, 50/52, 54/56, 58/60, 62/64  
**836 439 100-384 schwarz 79,99 €**

**5. Midikleid.** 78% Baumwolle,  
19% Polyamid, 3% Elasthan.  
Maschinenwäsche.  
Länge ca. 110 cm.  
Gr.: 42/44, 46/48, 50/52, 54/56, 58/60, 62/64  
**817 450 450-384 naturgrün 79,99 €**

**6. Longshirt.** OEKO-TEX MADE IN GREEN.  
93% Baumwolle, 7% Elasthan.  
Maschinenwäsche.  
Größenangepasste Länge ca. 76 - 80 cm.  
Gr.: 42/44, 46/48, 50/52, 54/56, 58/60, 62/64  
**825 083 100-384 schwarz 35,99 €**  
**825 083 450-384 naturgrün**  
**825 083 740-384 pfauenblau**



6. LONGSHIRT  
35<sup>99</sup>  
pfauenblau

OEKO  
TEX®  
MADE IN  
GREEN  
CMD6N54YEZ  
Hohenstein HTTI  
www.oeko-tex.com  
ARTIKEL  
2 & 6

3. 7/8-HOSE  
69<sup>99</sup>



schwarz

pfauenblau

natur-  
grün

6.

ZUM ONLINESHOP  
WWW.ULLAPOPKEN.DE



# MODERN MODERN MODERN

1. HEMDBLUSE  
naturgrün

A-LINE



1. HEMDBLUSE

69<sup>99</sup>

pfauenblau



2. SKINNY-  
JEANS  
49<sup>99</sup>



IN DREI  
LÄNGEN  
ERHÄLTlich



03  
MARCH

TELEFONISCH BESTELLEN: 04402 / 86 22 0 00

ES GELTEN DIE PREISE DEINES TELEFONANBIETERS

DIE FILIALE IN DEINER NÄHE: [WWW.ULLAPOPKEN.DE/FILIALFINDER](http://WWW.ULLAPOPKEN.DE/FILIALFINDER)



3. BLUSE  
69<sup>99</sup>

5. T-SHIRT  
29<sup>99</sup>

VIEW  
VIEW  
VIEW

4. T-SHIRT  
49<sup>99</sup>  
OVERSIZED



**1. Hemdbluse.** Passform: A-LINE. 78% Baumwolle, 19% Polyamid, 3% Elasthan. Maschinenwäsche. Größenangepasste Länge ca. 72 - 76 cm.  
Gr.: 42/44, 46/48, 50/52, 54/56, 58/60, 62/64  
836 282 450-384 naturgrün  
836 282 740-384 pfauenblau 69,99 €

**2. Skinny-Jeans.** Passform: SARAH. 57% Baumwolle, 29% Polyester, 13% Viskose, 1% Elasthan. Maschinenwäsche.  
**Kurzgröße:** Schrittlänge ca. 74 cm  
Gr.: 21, 22, 23, 24, 25, 26, 27, 28, 29, 30, 31  
796 779 902-384 blue denim

**Normalgröße:** Schrittlänge ca. 78 cm  
Gr.: 42, 44, 46, 48, 50, 52, 54, 56, 58, 60, 62  
796 779 902-384 blue denim

**Langgröße:** Schrittlänge ca. 82 cm  
Gr.: 84, 88, 92, 96, 100, 104, 108, 112, 116, 120, 124  
796 779 902-384 blue denim 49,99 €

**3. Bluse.** 100% Viskose. Maschinenwäsche. Länge ca. 85 cm.  
Gr.: 42/44, 46/48, 50/52, 54/56, 58/60, 62/64  
797 794 740-384 pfauenblau 69,99 €

**4. T-Shirt.** Passform: OVERSIZED. 95% Polyester, 5% Elasthan. Maschinenwäsche. Größenangepasste Länge ca. 68 - 76 cm.  
Gr.: 42/44, 46/48, 50/52, 54/56, 58/60, 62/64  
836 468 100-384 schwarz 49,99 €

**5. T-Shirt.** OEKO-TEX MADE IN GREEN. 95% Baumwolle, 5% Elasthan. Maschinenwäsche. Größenangepasste Länge ca. 72 - 76 cm.  
Gr.: 42/44, 46/48, 50/52, 54/56, 58/60, 62/64  
839 095 450-384 naturgrün 29,99 €

**6. 7/8-Hose.** 100% Polyester. Maschinenwäsche. Schrittlänge ca. 64 cm.  
Gr.: 42, 44, 46, 48, 50, 52, 54, 56, 58, 60, 62  
813 826 100-384 schwarz  
813 826 740-384 pfauenblau 69,99 €

6. 7/8-HOSE  
69<sup>99</sup>  
schwarz



MADE IN GREEN  
CMD6NS4YEZ  
Hohenstein HTTI

www.oeko-tex.com

ARTIKEL  
5

6. pfauenblau



1. PULLOVER  
**59<sup>99</sup>**



2. LONGBLUSE  
**59<sup>99</sup>**  
OVERSIZED



MOD  
MO  
MO

3. PUNTO-KLEID  
**69<sup>99</sup>**

EW  
EW  
IEW

**1. Pullover.** 55% Polyacryl, 45% Baumwolle. Maschinenwäsche. Größenangepasste Länge ca. 60 - 70 cm. Gr.: 42/44, 46/48, 50/52, 54/56, 58/60, 62/64 **836 589 450-384 naturgrün 59,99 €**

**2. Longbluse.** Passform: OVERSIZED. 100% Viskose. Maschinenwäsche. Größenangepasste Länge ca. 80 - 84 cm. Gr.: 42/44, 46/48, 50/52, 54/56, 58/60, 62/64 **836 526 450-384 naturgrün 59,99 €**

**3. Punto-Kleid.** 82% Viskose, 16% Polyamid, 2% Elasthan. Maschinenwäsche. Länge ca. 90 - 94 cm, ab Größe 50/52 Länge ca. 94 cm. Gr.: 42/44, 46/48, 50/52, 54/56, 58/60, 62/64 **836 524 450-384 naturgrün 69,99 €**

**4. Sweatshirt.** 63% Viskose, 32% Polyamid, 5% Elasthan. Maschinenwäsche. Größenangepasste Länge ca. 68 - 76 cm. Gr.: 42/44, 46/48, 50/52, 54/56, 58/60, 62/64 **836 509 100-384 schwarz 836 509 450-384 naturgrün 59,99 €**

**5. Hose.** 100% Viskose. Maschinenwäsche. Schrittlänge ca. 78 cm. Gr.: 42/44, 46/48, 50/52, 54/56, 58/60, 62/64 **836 520 450-384 naturgrün 59,99 €**



# Die **NEUEN** LOOKS

Frisches Grün und starke  
Muster bringen Leben  
in deinen Look.  
Modern, kraftvoll und  
voller Ausstrahlung.

4. SWEATSHIRT &  
5. HOSE JE

**59<sup>99</sup>**

4. schwarz

5. HOSE

4. naturgrün

ZUM ONLINESHOP  
WWW.ULLAPOPKEN.DE



1. MAXIKLEID  
**69<sup>99</sup>**

2. STRICK-  
JACKE  
**79<sup>99</sup>**

3. TUNIKA  
**49<sup>99</sup>**

Jeans Mary  
s. S. 86

4. SWEAT-  
SHIRT  
**49<sup>99</sup>**

5. PLISSEE-  
MIDIROCK  
**59<sup>99</sup>**

# THE ULLA KEY LOOK

Ausdrucksstark und mühelos modern – dieser Look bringt lässigen Stil und Energie in Einklang.

6.



7.



8.



**1. Strickjacke.** 100% Viskose. Maschinenwäsche. Länge ca. 130 cm. Gr.: 42/44, 46/48, 50/52, 54/56, 58/60, 62/64 **836 734 515-384 dunkel koralle 69,99 €**

**2. Strickjacke.** 57% Baumwolle, 43% Polyester. Maschinenwäsche. Größenangepasste Länge ca. 72 - 76 cm. Gr.: 42/44, 46/48, 50/52, 54/56, 58/60, 62/64 **837 793 515-384 dunkel koralle 79,99 €**

**3. Tunika.** 100% Viskose. Maschinenwäsche. Größenangepasste Länge ca. 74 - 78 cm. Gr.: 42/44, 46/48, 50/52, 54/56, 58/60, 62/64 **836 639 515-384 dunkel koralle 49,99 €**

**4. Sweatshirt.** 80% Polyester, 16% Viskose, 4% Elasthan. Maschinenwäsche. Größenangepasste Länge ca. 64 - 72 cm. Gr.: 42/44, 46/48, 50/52, 54/56, 58/60, 62/64 **833 368 515-384 dunkel koralle 49,99 €**

**5. Plisse-Midirock.** 100% Polyester. Maschinenwäsche. Länge ca. 82 cm. Gr.: 42/44, 46/48, 50/52, 54/56, 58/60, 62/64 **836 663 515-384 dunkel koralle 59,99 €**

**6. Blusenshirt.** Passform: OVERSIZED. 97% Polyester, 3% Elasthan. Rückenteil: 95% Viskose, 5% Elasthan. Maschinenwäsche. Größenangepasste Länge ca. 68 - 76 cm. Gr.: 42/44, 46/48, 50/52, 54/56, 58/60, 62/64 **836 747 515-384 dunkel koralle 49,99 €**

**7. Sweatjacke.** 54% Polyester, 39% Baumwolle, 7% Elasthan. Maschinenwäsche. Größenangepasste Länge ca. 70 - 80 cm. Gr.: 42/44, 46/48, 50/52, 54/56, 58/60, 62/64 **836 298 323-384 mocha 79,99 €**

**8. Hose.** 51% Polyester, 49% Baumwolle. Maschinenwäsche. Schrittlänge ca. 78 cm. Gr.: 42, 44, 46, 48, 50, 52, 54, 56, 58, 60 **836 309 300-384 dunkles kitt 69,99 €**

MODERN  
MODERN  
MODERN



7. SWEATJACKE  
**79<sup>99</sup>**

6. BLUSENSHIRT  
**49<sup>99</sup>**

OVERSIZED

8. HOSE  
**69<sup>99</sup>**

VIEW  
VIEW  
VIEW

1. LONGSHIRT

39<sup>99</sup>

A-LINE

marine

dunkel  
koralle



Jeans Mary  
s. S. 86

5. BLUSEN-  
SHIRT

49<sup>99</sup>

OVERSIZED

Jeans Mary  
s. S. 86



2. Sweatshirt 49,99

3. T-Shirt 39,99

4. TUNIKA  
49<sup>99</sup>



OVERSIZED

**1. Longshirt.** Passform: A-LINE.  
95% Baumwolle, 5% Elasthan.  
Maschinenwäsche.  
Größenangepasste Länge ca. 72 - 76 cm.  
Gr.: 42/44, 46/48, 50/52, 54/56, 58/60, 62/64  
**837 738 130-384 marine**  
**837 738 515-384 dunkel koralle 39,99 €**

**2. Sweatshirt.** 80% Polyester, 16% Viskose,  
4% Elasthan. Maschinenwäsche.  
Größenangepasste Länge ca. 64 - 72 cm.  
Gr.: 42/44, 46/48, 50/52, 54/56, 58/60, 62/64  
**833 368 130-384 marine 49,99 €**

**3. T-Shirt.** Passform: OVERSIZED.  
95% Viskose, 5% Elasthan.  
Maschinenwäsche.  
Größenangepasste Länge ca. 68 - 76 cm.  
Gr.: 42/44, 46/48, 50/52, 54/56, 58/60, 62/64  
**836 480 130-384 marine 39,99 €**

**4. Tunika.** 100% Viskose. Maschinenwäsche.  
Größenangepasste Länge ca. 74 - 78 cm.  
Gr.: 42/44, 46/48, 50/52, 54/56, 58/60, 62/64  
**836 639 130-384 marine 49,99 €**

**TELEFONISCH BESTELLEN: 04402 / 86 22 0 00**  
ES GELTEN DIE PREISE DEINES TELEFONANBIETERS  
**KOSTENFREIE LIEFERUNG IN DEINE FILIALE**

6. LONGBLUSE  
59<sup>99</sup>

A-LINE



MODE  
MOD  
MOD

8. MIDIKLEID  
79<sup>99</sup>



7. PUNTO DI  
ROMA BLAZER  
89<sup>99</sup>

4. TUNIKA



03  
MARCH

VIEW  
VIEW  
VIEW

**5. Blusenshirt.** Passform: OVERSIZED.  
97% Polyester, 3% Elasthan.  
Rückenteil: 95% Viskose, 5% Elasthan.  
Maschinenwäsche.  
Größenangepasste Länge ca. 68 - 76 cm.  
Gr.: 42/44, 46/48, 50/52, 54/56, 58/60, 62/64  
**836 747 130-384 marine 49,99 €**

**6. Longbluse.** Passform: A-LINE.  
100% Viskose. Maschinenwäsche.  
Länge ca. 90 cm.  
Gr.: 42/44, 46/48, 50/52, 54/56, 58/60, 62/64  
**836 675 130-384 marine 59,99 €**

**7. Punto-Blazer.** 74% Baumwolle,  
23% Polyester, 3% Elasthan. Maschinenwäsche.  
Größenangepasste Länge ca. 74 - 82 cm.  
Gr.: 42/44, 46/48, 50/52, 54/56, 58/60  
**812 754 133-384 marine 89,99 €**

**8. Midikleid.** 78% Baumwolle, 19% Polyamid,  
3% Elasthan. Maschinenwäsche.  
Länge ca. 114 cm.  
Gr.: 42/44, 46/48, 50/52, 54/56, 58/60, 62/64  
**836 552 323-384 mocha 79,99 €**

ZUM ONLINESHOP  
WWW.ULLAPOPKEN.DE



1. MIDIKLEID  
**79<sup>99</sup>**

2. BINDEGÜRTEL  
**39<sup>99</sup>**  
beige

2. BINDEGÜRTEL



MOE  
MOE  
MOE



3. TUNIKA  
**59<sup>99</sup>**

CLASSIC

4. JEANS MARY  
**69<sup>99</sup>**

NEW  
NEW  
NEW

**1. Midikleid.** 90% Viskose, 10% Polyamid.  
Maschinenwäsche.  
Länge ca. 114 cm.  
Gr.: 42/44, 46/48, 50/52, 54/56, 58/60, 62/64  
**836 620 430-384 olivgrün 79,99 €**

**2. Bindegürtel.** 100% Leder.  
Länge ca. 350 cm, Breite ca. 8,5 cm.  
**811 213 100-384 schwarz**  
**811 213 130-384 marine**  
**811 213 300-384 beige**  
**811 213 530-384 salsa 39,99 €**

**3. Tunika.** Passform: CLASSIC. 100% Viskose.  
Maschinenwäsche.  
Größenangepasste Länge ca. 68 - 76 cm.  
Gr.: 42/44, 46/48, 50/52, 54/56, 58/60, 62/64  
**836 617 430-384 olivgrün 59,99 €**

**4. Jeans.** Passform: MARY. 55% Baumwolle,  
18% Polyester, 17% Lyocell, 8% Viskose,  
2% Elasthan. Maschinenwäsche.  
**Kurzgröße:** Schrittlänge ca. 78 cm  
Gr.: 21, 22, 23, 24, 25, 26, 27, 28, 29, 30  
**837 561 902-384 blue denim**

**Normalgröße:** Schrittlänge ca. 82 cm  
Gr.: 42, 44, 46, 48, 50, 52, 54, 56, 58, 60  
**837 561 902-384 blue denim 69,99 €**

**5. T-Shirt.** OEKO-TEX MADE IN GREEN.  
Passform: A-LINE. 95% Baumwolle,  
5% Elasthan. Maschinenwäsche.  
Größenangepasste Länge ca. 72 - 76 cm.  
Gr.: 42/44, 46/48, 50/52, 54/56, 58/60, 62/64  
**836 421 130-384 marine**  
**836 421 200-384 offwhite**  
**836 421 802-384 pink 29,99 €**

**6. Bluse.** 100% Viskose. Maschinenwäsche.  
Größenangepasste Länge ca. 72 - 76 cm.  
Gr.: 42/44, 46/48, 50/52, 54/56, 58/60, 62/64  
**836 515 130-384 marine**  
**836 515 174-384 pastell mind 49,99 €**

**7. Jacquard-Hose.** Passform: SOPHIE.  
67% Polyester, 28% Polyamid, 5% Elasthan.  
Maschinenwäsche.  
Schrittlänge ca. 72 cm.  
Gr.: 42, 44, 46, 48, 50, 52, 54, 56, 58, 60, 62  
**836 219 130-384 marine 59,99 €**

THE  
**ULLA**  
KEYLOOK

TELEFONISCH BESTELLEN: 04402 / 86 22 0 00

ES GELTEN DIE PREISE DEINES TELEFONANBIETERS

DIE FILIALE IN DEINER NÄHE: WWW.ULLAPOPKEN.DE/FILIALFINDER

5. offwhite



5. marine



5. T-SHIRT  
**29<sup>99</sup>**

A-LINE

pink

6. BLUSE  
**49<sup>99</sup>**

marine

7. JACQUARD-  
HOSE  
**59<sup>99</sup>**



6. marine



pastell mind

OEKO  
TEX®

MADE IN  
GREEN

CMD6N54YEZ  
Hohenstein HTTI

www.oeko-tex.com

ARTIKEL  
5

ZUM ONLINESHOP  
WWW.ULLAPOPKEN.DE



MODERN VIEW MODERN VIEW

1. BLUSENSHIRT  
**49<sup>99</sup>**

# Lässig **UNKOMPLIZIERT** MODERN

Zwei Teile, ein Look:  
lässig, unkompliziert,  
modern. Perfekt für  
deinen Alltag - anziehen,  
wohlfühlen, fertig.

2. JEANS MARY  
**69<sup>99</sup>**

**1. Blusenshirt.** 100% Viskose. Rückenteil:  
95% Viskose, 5% Elasthan.  
Maschinenwäsche.  
Größenangepasste Länge ca. 68 - 76 cm.  
Gr.: 42/44, 46/48, 50/52, 54/56, 58/60, 62/64  
**836 754 130-384 marine 49,99 €**

**2. Jeans.** Passform: MARY. 55% Baumwolle,  
18% Polyester, 17% Lyocell, 8% Viskose,  
2% Elasthan. Maschinenwäsche.  
**Kurzgröße:** Schrittlänge ca. 78 cm  
Gr.: 21, 22, 23, 24, 25, 26, 27, 28, 29, 30  
**837 561 902-384 blue denim**

**Normalgröße:** Schrittlänge ca. 82 cm  
Gr.: 42, 44, 46, 48, 50, 52, 54, 56, 58, 60  
**837 561 902-384 blue denim 69,99 €**

**3. Strickjacke.** 67% Baumwolle,  
33% Polyester. Maschinenwäsche.  
Größenangepasste Länge ca. 72 - 76 cm.  
Gr.: 42/44, 46/48, 50/52, 54/56, 58/60, 62/64  
**836 476 130-384 marine 69,99 €**

**4. T-Shirt.** OEKO-TEX MADE IN GREEN.  
Passform: RELAXED. 95% Baumwolle,  
5% Elasthan. Maschinenwäsche.  
Größenangepasste Länge ca. 68 - 76 cm.  
Gr.: 42/44, 46/48, 50/52, 54/56, 58/60, 62/64  
**836 312 200-384 offwhite 29,99 €**

**5. Jerseyhose.** 83% Polyester, 17% Elasthan.  
Maschinenwäsche.  
Schrittlänge ca. 78 cm.  
Gr.: 42/44, 46/48, 50/52, 54/56, 58/60, 62/64  
**836 733 802-384 pink 59,99 €**

4.



5.



3. STRICKJACKE  
**69<sup>99</sup>**

4. T-SHIRT  
**29<sup>99</sup>**

RELAXED

5. JERSEYHOSE  
**59<sup>99</sup>**

OEKO  
TEX®

MADE IN  
GREEN

CMD6N54YEZ  
Hohenstein HTTI

www.oeko-tex.com

ARTIKEL

4





marine

VERDECKTER  
REISSVER-  
SCHLUSS

lodengrün

7. STEPPJACKE  
**119<sup>99</sup>**

4. T-SHIRT

2. JEANS MARY  
**69<sup>99</sup>**



6. PUNTO-KLEID

**69<sup>99</sup>**



**6. Punto-Kleid.** 82% Viskose, 16% Polyamid, 2% Elasthan. Maschinenwäsche.  
Länge ca. 95 - 99 cm, ab Größe 50 / 52  
Länge ca. 99 cm.  
Gr.: 42/44, 46/48, 50/52, 54/56, 58/60, 62/64  
**836 651 802-384 pink** **69,99 €**

**7. Steppjacke.** Oberstoff und Futter: 100% Polyester. Maschinenwäsche.  
Größenangepasste Länge ca. 74 - 76 cm.  
Gr.: 42/44, 46/48, 50/52, 54/56, 58/60, 62/64  
**837 466 130-384 marine** **119,99 €**  
**837 466 190-384 lodengrün**

**ZUM ONLINESHOP**  
**WWW.ULLAPOPKEN.DE**



- 1. JACQUARD-JACKE  
**69<sup>99</sup>**
- 2. T-SHIRT  
marine
- 3. JEANS MARY  
**69<sup>99</sup>**

# 03

## MARCH

Die ersten Frühlingslooks sind da – lässig, leicht und modern. Marine, pink und olivgrün machen Lust auf mehr Springtime.



2. T-SHIRT  
**39<sup>99</sup>**  
pastell mint

4. JACQUARD-HOSE  
**59<sup>99</sup>**



marine



pastell mint

OVERSIZED

**1. Jacquard-Jacke.** 67% Polyester, 28% Polyamid, 5% Elasthan. Maschinenwäsche. Größenangepasste Länge ca. 60 - 70 cm. Gr.: 42/44, 46/48, 50/52, 54/56, 58/60, 62/64 **836 245 130-384 marine 69,99 €**

**2. T-Shirt.** Passform: OVERSIZED. 95% Baumwolle, 5% Elasthan. Maschinenwäsche. Größenangepasste Länge ca. 68 - 76 cm. Gr.: 42/44, 46/48, 50/52, 54/56, 58/60, 62/64 **836 676 130-384 marine 39,99 €**

**3. Jeans.** Passform: MARY. 55% Baumwolle, 18% Polyester, 17% Lyocell, 8% Viskose, 2% Elasthan. Maschinenwäsche. **Kurzgröße:** Schrittlänge ca. 78 cm Gr.: 21, 22, 23, 24, 25, 26, 27, 28, 29, 30 **837 561 902-384 blue denim**

**Normalgröße:** Schrittlänge ca. 82 cm Gr.: 42, 44, 46, 48, 50, 52, 54, 56, 58, 60 **837 561 902-384 blue denim 69,99 €**

**4. Jacquard-Hose.** Passform: SOPHIE. 67% Polyester, 28% Polyamid, 5% Elasthan. Maschinenwäsche. Schrittlänge ca. 72 cm. Gr.: 42, 44, 46, 48, 50, 52, 54, 56, 58, 60, 62 **836 219 130-384 marine 59,99 €**

**5. Punto-Sweatkleid.** 74% Baumwolle, 23% Polyester, 3% Elasthan. Maschinenwäsche. Länge ca. 100 - 104 cm, ab Länge 50/52 Länge ca. 104 cm. Gr.: 42/44, 46/48, 50/52, 54/56, 58/60, 62/64 **835 722 130-384 marine 69,99 €**

**TELEFONISCH BESTELLEN: 04402 / 86 22 0 00**  
ES GELTEN DIE PREISE DEINES TELEFONANBIETERS  
**KOSTENFREIE LIEFERUNG IN DEINE FILIALE**

5. PUNTO-  
SWEATKLEID  
**69<sup>99</sup>**

MC  
MC  
MC  
MC  
MC  
MC  
MC



6. TUNIKA  
**49<sup>99</sup>**



7. PULLOVER  
**79<sup>99</sup>**

8. HEMDBLUSE  
**59<sup>99</sup>**

3. JEANS MARY



VIEW  
VIEW  
VIEW  
VIEW  
VIEW  
VIEW  
VIEW

**6. Tunika.** 100% Viskose. Maschinenwäsche.  
Größenangepasste Länge ca. 68 - 76 cm.  
Gr.: 42/44, 46/48, 50/52, 54/56, 58/60, 62/64  
**836 719 802-384 pink 49,99 €**

**7. Pullover.** 73% Viskose, 27% Polyamid.  
Maschinenwäsche.  
Größenangepasste Länge ca. 68 - 74 cm.  
Gr.: 1=42-48, 2=50-56, 3=58-64  
**836 625 430-384 olivgrün 79,99 €**

**8. Hemdbluse.** 78% Baumwolle,  
19% Polyamid, 3% Elasthan.  
Maschinenwäsche.  
Länge ca. 85 cm.  
Gr.: 42/44, 46/48, 50/52, 54/56, 58/60, 62/64  
**813 741 200-384 schneeweiß 59,99 €**

ZUM ONLINESHOP  
WWW.ULLAPOPKEN.DE





1. T-SHIRT  
**29<sup>99</sup>**

marine

2. 7/8-HOSE  
**79<sup>99</sup>**



3. JERSEY-  
KLEID  
**59<sup>99</sup>**



4. STRICKJACKE  
**69<sup>99</sup>**



1. T-SHIRT  
**29<sup>99</sup>**

offwhite

**PURE** ist unsere besonders nachhaltige Kollektion und steht für maximale Transparenz, Verantwortung und Vertrauenswürdigkeit. Ein weitbekanntes Zeichen dafür ist das GOTS-Zertifikat, das nur vergeben wird, wenn folgende Kriterien erfüllt sind:

- Die zertifizierten Textilien bestehen aus Baumwolle aus kontrolliert **biologischem Anbau**.
- Bei der Textilproduktion werden strenge **ökologische und soziale Standards** beachtet.
- Alle Verarbeitungsstufen werden mit einbezogen.
- Die Zertifizierung erfolgt durch **unabhängige Zertifizierungsfirmen**.

<sup>1</sup> Die Produkte sind zertifiziert:



Organic  
Certified by ECOCERT Greenlife  
Licence no. 152026

<sup>2</sup> Die Produkte sind zertifiziert:



Made with organic materials  
Certified by ECOCERT Greenlife  
Licence no. 152026

**1. T-Shirt aus Biobaumwolle.** Organic<sup>1</sup>; certified by ECOCERT Greenlife Licence no. 152026. Passform: REGULAR. 100% Baumwolle. Maschinenwäsche. Größenangepasste Länge ca. 68 - 76 cm. Gr.: 42/44, 46/48, 50/52, 54/56, 58/60  
**834 913 130-384 marine**  
**834 913 200-384 offwhite** **29,99 €**

**2. 7/8-Hose mit Biobaumwolle.** Made with 90% Organic Cotton<sup>2</sup>; certified by ECOCERT Greenlife Licence no. 152026. 90% Baumwolle, 10% Viskose. Maschinenwäsche. Schrittlänge ca. 65 cm. Gr.: 42/44, 46/48, 50/52, 54/56, 58/60  
**806 888 130-384 marine** **79,99 €**

**3. Jerseykleid mit Biobaumwolle.** Organic<sup>1</sup>; certified by ECOCERT Greenlife Licence no. 152026. 95% Baumwolle, 5% Elasthan. Maschinenwäsche. Größenangepasste Länge ca. 100 - 104 cm. Gr.: 42/44, 46/48, 50/52, 54/56, 58/60  
**834 855 537-384 gebrannter ton** **59,99 €**

**4. Strickjacke aus Biobaumwolle.** Organic<sup>1</sup>; certified by ECOCERT Greenlife Licence no. 152026. 100% Baumwolle. Maschinenwäsche. Größenangepasste Länge ca. 60 - 68 cm. Gr.: 42/44, 46/48, 50/52, 54/56, 58/60  
**834 909 130-384 marine** **69,99 €**

**5. Sweatshirt aus Biobaumwolle.** Organic<sup>1</sup>; certified by ECOCERT Greenlife Licence no. 152026. 100% Baumwolle. Maschinenwäsche. Größenangepasste Länge ca. 68 - 76 cm. Gr.: 42/44, 46/48, 50/52, 54/56, 58/60  
**835 407 537-384 gebrannter ton** **49,99 €**

**6. Jersey-Midirock mit Biobaumwolle.** Organic<sup>1</sup>; certified by ECOCERT Greenlife Licence no. 152026. 95% Baumwolle, 5% Elasthan. Maschinenwäsche. Länge ca. 80 - 84 cm. Gr.: 42/44, 46/48, 50/52, 54/56, 58/60  
**834 857 537-384 gebrannter ton** **49,99 €**

**TELEFONISCH BESTELLEN: 04402 / 86 22 0 00**  
ES GELTEN DIE PREISE DEINES TELEFONANBIETERS  
**KOSTENFREIE LIEFERUNG IN DEINE FILIALE**

5. SWEATSHIRT  
**49<sup>99</sup>**

6. JERSEY-MIDIROCK  
**49<sup>99</sup>**

# POURE

ALLE ARTIKEL  
DIESER SEITE SIND  
**GOTS ZERTIFIZIERT**



1. LONG-SHIRT  
**39<sup>99</sup>**

2. 7/8-LEGGINGS  
**29<sup>99</sup>**



4. STRICKJACKE

5. BLUSE

**69<sup>99</sup>**

6. 7/8-HOSE  
**79<sup>99</sup>**



ALLE ARTIKEL  
DIESER SEITE SIND  
**GOTS ZERTIFIZIERT**



3. T-SHIRT  
**35<sup>99</sup>**



7. Poloshirt 29,99



marine

8. Long-Strickjacke 69,99



helle kornblume

4. Strickjacke 59,99



**TELEFONISCH BESTELLEN: 04402 / 86 22 0 00**

ES GELTEN DIE PREISE DEINES TELEFONANBIETERS

**DIE FILIALE IN DEINER NÄHE: [WWW.ULLAPOPKEN.DE/FILIALFINDER](http://WWW.ULLAPOPKEN.DE/FILIALFINDER)**



7. POLOSHIRT  
**29<sup>99</sup>**  
gebrannter ton



8. LONG-STRICKJACKE  
**69<sup>99</sup>**  
marine

9. PULLOVER  
**49<sup>99</sup>**



10. JEANS MARY  
**99<sup>99</sup>**  
blue denim

10. JEANS MARY  
**99<sup>99</sup>**  
dark blue denim

**1. Longshirt aus Biobaumwolle.** Organic<sup>1</sup>; certified by ECOCERT Greenlife Licence no. 152026. 95% Baumwolle, 5% Elasthan. Maschinenwäsche. Größenangepasste Länge ca. 74 - 82 cm. Gr.: 42/44, 46/48, 50/52, 54/56, 58/60  
**834 854 650-384 perlweiß 39,99 €**

**2. 7/8-Leggings aus Biobaumwolle.** Organic<sup>1</sup>; certified by ECOCERT Greenlife Licence no. 152026. 95% Baumwolle, 5% Elasthan. Spitze: 100% Baumwolle. Maschinenwäsche. Schrittlänge ca. 65 cm. Gr.: 42/44, 46/48, 50/52, 54/56, 58/60  
**747 979 200-384 schneeweiß 29,99 €**

**3. T-Shirt aus Biobaumwolle.** Organic<sup>1</sup>; certified by ECOCERT Greenlife Licence no. 152026. Passform: A-LINE. 100% Baumwolle. Maschinenwäsche. Größenangepasste Länge ca. 76 - 80 cm. Gr.: 42/44, 46/48, 50/52, 54/56, 58/60  
**837 380 130-384 marine 35,99 €**

**4. Strickjacke aus Biobaumwolle.** Organic<sup>1</sup>; certified by ECOCERT Greenlife Licence no. 152026. 100% Baumwolle. Maschinenwäsche. Größenangepasste Länge ca. 64 - 72 cm. Gr.: 42/44, 46/48, 50/52, 54/56, 58/60  
**830 127 537-384 gebrannter ton 59,99 €**

**5. Bluse aus Biobaumwolle.** Organic<sup>1</sup>; certified by ECOCERT Greenlife Licence no. 152026. 100% Baumwolle. Maschinenwäsche. Größenangepasste Länge ca. 64 - 72 cm. Gr.: 42/44, 46/48, 50/52, 54/56, 58/60  
**834 864 537-384 gebrannter ton 69,99 €**

**6. 7/8-Hose mit Biobaumwolle.** Made with 90% Organic Cotton<sup>2</sup>; certified by ECOCERT Greenlife Licence no. 152026. 90% Baumwolle, 10% Viskose. Maschinenwäsche. Schrittlänge ca. 65 cm. Gr.: 42/44, 46/48, 50/52, 54/56, 58/60  
**806 888 130-384 marine 79,99 €**

**7. Poloshirt aus Biobaumwolle.** Organic<sup>1</sup>; certified by ECOCERT Greenlife Licence no. 152026. Passform: OVERSIZED. 100% Baumwolle. Maschinenwäsche. Größenangepasste Länge ca. 68 - 76 cm. Gr.: 42/44, 46/48, 50/52, 54/56, 58/60  
**834 911 130-384 marine 834 911 537-384 gebrannter ton 29,99 €**

**8. Long-Strickjacke aus Biobaumwolle.** Organic<sup>1</sup>; certified by ECOCERT Greenlife Licence no. 152026. 100% Baumwolle. Maschinenwäsche. Länge ca. 90 cm. Gr.: 42/44, 46/48, 50/52, 54/56, 58/60  
**823 585 130-384 marine 823 585 729-384 helle kornblume 69,99 €**

**9. Pullover aus Biobaumwolle.** Organic<sup>1</sup>; certified by ECOCERT Greenlife Licence no. 152026. 100% Baumwolle. Maschinenwäsche. Größenangepasste Länge ca. 64 - 72 cm. Gr.: 42/44, 46/48, 50/52, 54/56, 58/60  
**834 907 130-384 marine 49,99 €**

**10. Jeans Mary aus Biobaumwoll-Denim.** Organic<sup>1</sup>; certified by ECOCERT Greenlife Licence no. 152026. Passform: MARY. 99% Baumwolle, 1% Elasthan. Maschinenwäsche. **Kurzgröße:** Schrittlänge ca. 78 cm Gr.: 21, 22, 23, 24, 25, 26, 27, 28, 29, 30 **806 288 902-384 blue denim 806 288 903-384 dark blue denim** **Normalgröße:** Schrittlänge ca. 82 cm Gr.: 42, 44, 46, 48, 50, 52, 54, 56, 58, 60 **806 288 902-384 blue denim 806 288 903-384 dark blue denim** **Langgröße:** Schrittlänge ca. 86 cm Gr.: 84, 88, 92, 96, 100, 104, 108, 112, 116, 120 **806 288 902-384 blue denim 806 288 903-384 dark blue denim 99,99 €**

ZUM ONLINESHOP  
WWW.ULLAPOPKEN.DE





1. T-SHIRT  
**29<sup>99</sup>**

salbei

2. JERSEY-  
CULOTTE  
**39<sup>99</sup>**



marine

3. Long-Strickjacke 69,99



ALLE ARTIKEL  
DIESER SEITE SIND  
GOTS ZERTIFIZIERT



4. 7/8-Leggings 29,99



schwarz

schneeweiß

marine

**1. T-Shirt aus Biobaumwolle.** Organic<sup>1</sup>; certified by ECOCERT Greenlife Licence no. 152026. Passform: A-LINE. 100% Baumwolle. Maschinenwäsche. Größenangepasste Länge ca. 76 - 80 cm. Gr.: 42/44, 46/48, 50/52, 54/56, 58/60  
**824 705 130-384 marine**  
**824 705 425-384 salbei** **29,99 €**

**2. Jersey-Culotte aus Biobaumwolle.** Organic<sup>1</sup>; certified by ECOCERT Greenlife Licence no. 152026. 100% Baumwolle. Maschinenwäsche. Schrittlänge ca. 60 cm. Gr.: 42/44, 46/48, 50/52, 54/56, 58/60  
**834 814 343-384 khakibraun** **39,99 €**

**3. Long-Strickjacke aus Biobaumwolle.** Organic<sup>1</sup>; certified by ECOCERT Greenlife Licence no. 152026. 100% Baumwolle. Maschinenwäsche. Länge ca. 110 cm.

Gr.: 42/44, 46/48, 50/52, 54/56, 58/60  
**832 774 125-384 marine-melange** **69,99 €**

**4. 7/8-Leggings aus Biobaumwolle.** Organic<sup>1</sup>; certified by ECOCERT Greenlife Licence no. 152026. 95% Baumwolle, 5% Elasthan. Spitze: 100% Baumwolle. Maschinenwäsche. Schrittlänge ca. 65 cm. Gr.: 42/44, 46/48, 50/52, 54/56, 58/60  
**747 979 100-384 schwarz**  
**747 979 132-384 marine**  
**747 979 200-384 schneeweiß** **29,99 €**

**5. Longshirt aus Biobaumwolle.** Organic<sup>1</sup>; certified by ECOCERT Greenlife Licence no. 152026. 95% Baumwolle, 5% Elasthan. Maschinenwäsche. Größenangepasste Länge ca. 74 - 82 cm. Gr.: 42/44, 46/48, 50/52, 54/56, 58/60  
**837 241 414-384 seaweed** **39,99 €**

**6. Sweatshirt aus Biobaumwolle.** Organic<sup>1</sup>; certified by ECOCERT Greenlife Licence no. 152026. 100% Baumwolle. Maschinenwäsche. Größenangepasste Länge ca. 68 - 76 cm. Gr.: 42/44, 46/48, 50/52, 54/56, 58/60  
**834 843 414-384 seaweed** **49,99 €**

**7. Tunika aus Biobaumwolle.** Organic<sup>1</sup>; certified by ECOCERT Greenlife Licence no. 152026. 100% Baumwolle. Maschinenwäsche. Größenangepasste Länge ca. 76 - 80 cm. Gr.: 42/44, 46/48, 50/52, 54/56, 58/60  
**834 821 200-384 offwhite** **89,99 €**

**8. Jeans Mary aus Biobaumwoll-Denim.** Organic<sup>1</sup>; certified by ECOCERT Greenlife Licence no. 152026. Passform: MARY. 99% Baumwolle, 1% Elasthan. Maschinenwäsche.

**Kurzgröße:** Schrittlänge ca. 78 cm  
Gr.: 21, 22, 23, 24, 25, 26, 27, 28, 29, 30  
**806 288 902-384 blue denim**

**Normalgröße:** Schrittlänge ca. 82 cm  
Gr.: 42, 44, 46, 48, 50, 52, 54, 56, 58, 60  
**806 288 902-384 blue denim**

**Langgröße:** Schrittlänge ca. 86 cm  
Gr.: 84, 88, 92, 96, 100, 104, 108, 112, 116, 120  
**806 288 902-384 blue denim** **99,99 €**

**9. Jersey-Maxikleid aus Biobaumwolle.** Organic<sup>1</sup>; certified by ECOCERT Greenlife Licence no. 152026. 95% Baumwolle, 5% Elasthan. Maschinenwäsche. Länge ca. 130 cm. Gr.: 42/44, 46/48, 50/52, 54/56, 58/60  
**834 844 343-384 khakibraun** **49,99 €**

**TELEFONISCH BESTELLEN: 04402 / 86 22 0 00**  
ES GELTEN DIE PREISE DEINES TELEFONANBIETERS  
**KOSTENFREIE LIEFERUNG IN DEINE FILIALE**





5. LONGSHIRT  
**39<sup>99</sup>**

4. 7/8-LEGGINGS  
**29<sup>99</sup>**  
schneeweiß



7. TUNIKA  
**89<sup>99</sup>**

8. JEANS MARY  
**99<sup>99</sup>**

FLORALE  
STICKEREI



PURE PURE PURE

9. JERSEY-  
MAXIKLEID

**49<sup>99</sup>**



6. SWEATSHIRT  
**49<sup>99</sup>**





1. T-SHIRT  
**39<sup>99</sup>**

2. LEGGINGS  
**39<sup>99</sup>**  
marine



4. T-SHIRT  
**29<sup>99</sup>**  
khakibraun



5. JEANS-SHAKET  
**69<sup>99</sup>**

4. T-SHIRT  
**29<sup>99</sup>**  
perlweiß

2. LEGGINGS  
**39<sup>99</sup>**  
khakibraun



3. LONG-SHIRT  
**39<sup>99</sup>**  
marine

**1. T-Shirt aus Biobaumwolle.** Organic<sup>1</sup>; certified by ECOCERT Greenlife Licence no. 152026. Passform: A-LINE. 100% Baumwolle. Maschinenwäsche. Größenangepasste Länge ca. 72 - 76 cm. Gr.: 42/44, 46/48, 50/52, 54/56, 58/60  
**824 700 130-384 marine 39,99 €**

**2. Leggings aus Biobaumwolle.** Organic<sup>1</sup>; certified by ECOCERT Greenlife Licence no. 152026. 100% Baumwolle. Maschinenwäsche. Schrittlänge ca. 72 cm. Gr.: 42/44, 46/48, 50/52, 54/56, 58/60  
**834 807 130-384 marine 39,99 €**  
**834 807 343-384 khakibraun 39,99 €**

**3. Longshirt aus Biobaumwolle.** Organic<sup>1</sup>; certified by ECOCERT Greenlife Licence no. 152026. Passform: A-LINE. 100% Baumwolle. Maschinenwäsche. Größenangepasste Länge ca. 80 - 84 cm. Gr.: 42/44, 46/48, 50/52, 54/56, 58/60  
**834 850 130-384 marine 39,99 €**  
**834 850 343-384 khakibraun 39,99 €**

ALLE ARTIKEL  
DIESER SEITE SIND  
GOTS ZERTIFIZIERT



7. PULLOVER  
**59<sup>99</sup>**

8. 7/8-HOSE  
**79<sup>99</sup>**

3. LONGSHIRT

**39<sup>99</sup>**

khakibraun

6. LEGGINGS

**35<sup>99</sup>**

khakibraun

**4. T-Shirt aus Biobaumwolle.** Organic<sup>1</sup>; certified by ECOCERT Greenlife Licence no. 152026.

100% Baumwolle. Maschinenwäsche. Größenangepasste Länge ca. 68 - 76 cm. Gr.: 42/44, 46/48, 50/52, 54/56, 58/60

**834 848 343-384 khakibraun**

**834 848 650-384 perlweiß**

**29,99 €**

**5. Jeans-Shaket aus elastischer**

**Biobaumwolle.** Organic<sup>1</sup>; certified by ECOCERT Greenlife Licence no. 152026.

99% Baumwolle, 1% Elasthan. Maschinenwäsche. Größenangepasste Länge ca. 68 - 76 cm. Gr.: 42/44, 46/48, 50/52, 54/56, 58/60

**834 637 902-384 blue denim**

**69,99 €**

**6. Leggings aus Biobaumwolle.** Organic<sup>1</sup>; certified by ECOCERT Greenlife Licence no. 152026. 100% Baumwolle. Maschinenwäsche.

Schrittlänge ca. 72 cm.

Gr.: 42/44, 46/48, 50/52, 54/56, 58/60

**818 079 343-384 khakibraun** **35,99 €**

**7. Pullover aus Biobaumwolle.** Organic<sup>1</sup>; certified by ECOCERT Greenlife Licence no. 152026. 100% Baumwolle.

Maschinenwäsche. Größenangepasste Länge ca. 64 - 72 cm. Gr.: 42/44, 46/48, 50/52, 54/56, 58/60

**819 983 650-384 perlweiß**

**59,99 €**

**8. 7/8-Hose mit Biobaumwolle.** Made with 90% Organic Cotton<sup>2</sup>; certified by ECOCERT Greenlife Licence no. 152026.

90% Baumwolle, 10% Viskose.

Maschinenwäsche.

Schrittlänge ca. 65 cm.

Gr.: 42/44, 46/48, 50/52, 54/56, 58/60

**806 888 343-384 khakibraun**

**79,99 €**

ZUM ONLINESHOP  
WWW.ULLAPOPKEN.DE





2. marine



1. JEANS-SHAKET

69<sup>99</sup>

2. T-SHIRT

35<sup>99</sup>

seaweed

3. JEANSROCK

59<sup>99</sup>

# PURE BASICS

4. BASIC  
T-SHIRT,  
2ER-PACK

29<sup>99</sup>

2ER-  
PACK

salbei



mittelblau



himbeere



stein grau



gebrannter ton



marine



schwarz



khakibraun





5. T-SHIRT  
**39<sup>99</sup>**  
 seaweed

6. JERSEY-CULOTTE  
**39<sup>99</sup>**



ALLE ARTIKEL  
 DIESER SEITE SIND  
 GOTS ZERTIFIZIERT

**5. T-SHIRT**  
 marine



**1. Jeans-Shaket aus elastischer Biobaumwolle.** Organic<sup>1</sup>; certified by ECOCERT Greenlife Licence no. 152026. 99% Baumwolle, 1% Elasthan. Maschinenwäsche. Größenangepasste Länge ca. 68 - 76 cm. Gr.: 42/44, 46/48, 50/52, 54/56, 58/60  
**834 637 902-384 blue denim 69,99 €**

**2. T-Shirt aus Biobaumwolle.** Organic<sup>1</sup>; certified by ECOCERT Greenlife Licence no. 152026. Passform: OVERSIZED. 100% Baumwolle. Maschinenwäsche. Größenangepasste Länge ca. 68 - 76 cm. Gr.: 42/44, 46/48, 50/52, 54/56, 58/60  
**812 404 130-384 marine 812 404 414-384 seaweed 35,99 €**

**3. Jeansrock aus Biobaumwolle.** Organic<sup>1</sup>; certified by ECOCERT Greenlife Licence no. 152026. 99% Baumwolle, 1% Elasthan. Maschinenwäsche. Länge ca. 80 cm. Gr.: 42, 44, 46, 48, 50, 52, 54, 56, 58, 60  
**834 671 902-384 blue denim 59,99 €**

**4. Basic T-Shirt im 2er-Pack aus Biobaumwolle.** Organic<sup>1</sup>; certified by ECOCERT Greenlife Licence no. 152026. Passform: A-LINE. 100% Baumwolle. Maschinenwäsche. Größenangepasste Länge ca. 72 - 76 cm. Gr.: 42/44, 46/48, 50/52, 54/56, 58/60  
**798 751 100-384 schwarz 798 751 130-384 marine 798 751 190-384 stein grau 798 751 343-384 khakibraun 798 751 425-384 salbei 798 751 537-384 gebrannter ton 798 751 540-384 himbeere 798 751 716-384 mittelblau 29,99 €**

**5. T-Shirt aus Biobaumwolle.** Organic<sup>1</sup>; certified by ECOCERT Greenlife Licence no. 152026. Passform: A-LINE. 100% Baumwolle. Maschinenwäsche. Größenangepasste Länge ca. 72 - 76 cm. Gr.: 42/44, 46/48, 50/52, 54/56, 58/60  
**824 700 130-384 marine 824 700 414-384 seaweed 39,99 €**

**6. Jersey-Culotte aus Biobaumwolle.** Organic<sup>1</sup>; certified by ECOCERT Greenlife Licence no. 152026. 100% Baumwolle. Maschinenwäsche. Schrittlänge ca. 60 cm. Gr.: 42/44, 46/48, 50/52, 54/56, 58/60  
**834 814 343-384 khakibraun 39,99 €**

**1. Nachthemd aus Biobaumwolle.** Organic<sup>1</sup>; certified by ECOCERT Greenlife Licence no. 152026. 100% Baumwolle. Maschinenwäsche. Länge ca. 120 cm. Gr.: 42/44, 46/48, 50/52, 54/56, 58/60  
**825 033 130-384 marine 35,99 €**

**2. Pyjama-Shirt aus Biobaumwolle.** Organic<sup>1</sup>; certified by ECOCERT Greenlife Licence no. 152026. 100% Baumwolle. Maschinenwäsche. Größenangepasste Länge ca. 68 - 76 cm. Gr.: 42/44, 46/48, 50/52, 54/56, 58/60  
**837 214 130-384 marine 25,99 €**

**3. Pyjama-Shorts aus Biobaumwolle.** Organic<sup>1</sup>; certified by ECOCERT Greenlife Licence no. 152026. 100% Baumwolle. Maschinenwäsche. Schrittlänge ca. 34 - 38 cm. Gr.: 42/44, 46/48, 50/52, 54/56, 58/60  
**837 216 130-384 marine 25,99 €**

**4. Pyjama-Shirt aus Biobaumwolle.** Organic<sup>1</sup>; certified by ECOCERT Greenlife Licence no. 152026. 100% Baumwolle. Maschinenwäsche. Größenangepasste Länge ca. 72 - 76 cm. Gr.: 42/44, 46/48, 50/52, 54/56, 58/60  
**837 211 130-384 marine 29,99 €**

**5. Pyjama-Hose aus Biobaumwolle.** Organic<sup>1</sup>; certified by ECOCERT Greenlife Licence no. 152026. 100% Baumwolle. Maschinenwäsche. Schrittlänge ca. 76 cm. Gr.: 42/44, 46/48, 50/52, 54/56, 58/60, 62/64  
**790 735 130-384 marine 29,99 €**

**6. Bustier aus Biobaumwolle.** Organic<sup>1</sup>; certified by ECOCERT Greenlife Licence no. 152026. 95% Baumwolle, 5% Elasthan. Maschinenwäsche. Größenangepasste Länge ca. 32 - 39 cm. Gr.: 42/44, 46/48, 50/52, 54/56, 58/60  
**837 228 130-384 marine 15,99 €**

**7. Slips im 2er-Pack aus Biobaumwolle.** Organic<sup>1</sup>; certified by ECOCERT Greenlife Licence no. 152026. 95% Baumwolle, 5% Elasthan. Futter: 100% Baumwolle. Maschinenwäsche. Gr.: 42/44, 46/48, 50/52, 54/56, 58/60  
**837 230 540-384 himbeere 15,99 €**

**8. Spaghettiträger-Hemd aus Biobaumwolle.** Organic<sup>1</sup>; certified by ECOCERT Greenlife Licence no. 152026. 95% Baumwolle, 5% Elasthan. Maschinenwäsche. Größenangepasste Länge ca. 64 - 74 cm. Gr.: 42/44, 46/48, 50/52, 54/56, 58/60, 62/64  
**790 662 130-384 schwarz 790 662 200-384 schneeweiß 790 662 540-384 himbeere 15,99 €**

**9. Nachthemd aus Biobaumwolle.** Organic<sup>1</sup>; certified by ECOCERT Greenlife Licence no. 152026. 100% Baumwolle. Maschinenwäsche. Länge ca. 120 cm. Gr.: 42/44, 46/48, 50/52, 54/56, 58/60  
**837 219 130-384 marine 39,99 €**



1. NACHTHEMD  
35<sup>99</sup>

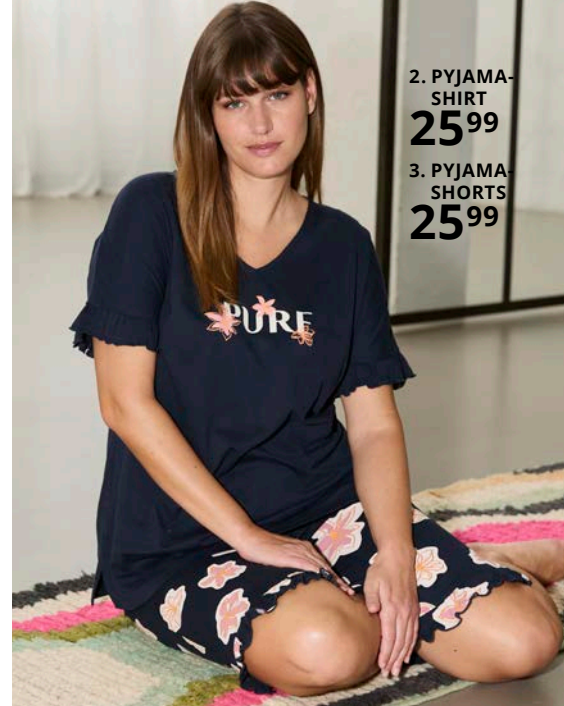

2. PYJAMA-SHIRT  
25<sup>99</sup>  
3. PYJAMA-SHORTS  
25<sup>99</sup>



4. PYJAMA-SHIRT  
29<sup>99</sup>  
5. PYJAMA-HOSE  
29<sup>99</sup>



**TELEFONISCH BESTELLEN: 04402 / 86 22 0 00**  
ES GELTEN DIE PREISE DEINES TELEFONANBIETERS  
**KOSTENFREIE LIEFERUNG IN DEINE FILIALE**

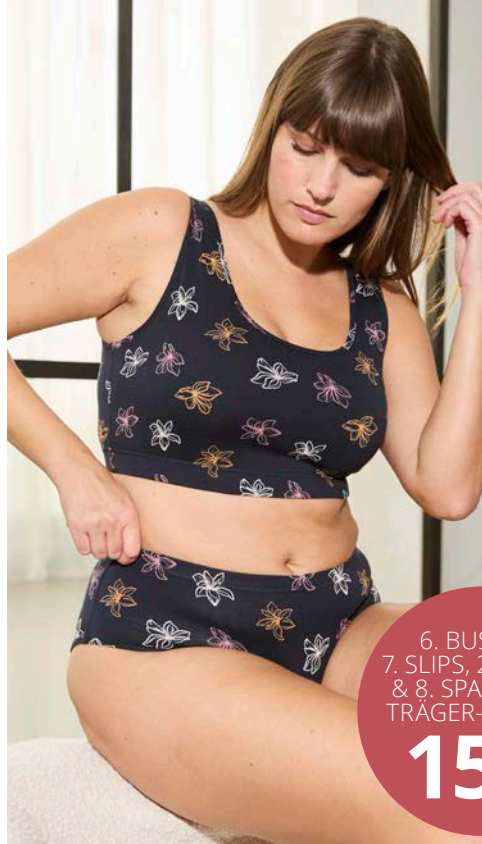

6. BUSTIER,  
7. SLIPS, 2ER-PACK  
& 8. SPAGHETTI-  
TRÄGER-HEMD JE  
**15<sup>99</sup>**



7. SLIPS,  
2ER-PACK

8. himbeere

**8. SPAGHETTITRÄGER-HEMD**



schwarz

schneeweiß

**12. SLIPS, 2ER-PACK**



**2ER-  
PACK**

**13. UNTERHEMD**



schwarz

schneeweiß



9. NACHT-  
HEMD  
**39<sup>99</sup>**



10. BUSTIER  
himbeere

ARTIKEL 8.-11. JE  
**15<sup>99</sup>**



11. SPAGHETTITRÄGER-HEMD

**10. BUSTIER**



schwarz

schneeweiß

marine

**10. Bustier aus Biobaumwolle.** Organic<sup>1</sup>; certified by ECOCERT Greenlife Licence no. 152026. 95% Baumwolle, 5% Elasthan. Maschinenwäsche. Gr.: 42/44, 46/48, 50/52, 54/56, 58/60, 62/64  
**790 724 130-384 schwarz**  
**790 724 132-384 marine**  
**790 724 200-384 schneeweiß**  
**790 724 540-384 himbeere**

15,99 €

**11. Spaghettiträger-Hemd aus Biobaumwolle.** Organic<sup>1</sup>; certified by ECOCERT Greenlife Licence no. 152026. 95% Baumwolle, 5% Elasthan. Maschinenwäsche. Größenangepasste Länge ca. 64 - 74 cm. Gr.: 42/44, 46/48, 50/52, 54/56, 58/60, 62/64  
**837 224 130-384 marine**

15,99 €

**12. Slips im 2er-Pack aus Biobaumwolle.** Organic<sup>1</sup>; certified by ECOCERT Greenlife Licence no. 152026. 95% Baumwolle, 5% Elasthan. Zwickel: 100% Baumwolle. Maschinenwäsche. Gr.: 42/44, 46/48, 50/52, 54/56, 58/60, 62/64  
**790 727 130-384 schwarz**  
**790 727 200-384 schneeweiß**

15,99 €

**13. Unterhemd aus Biobaumwolle.** Organic<sup>1</sup>; certified by ECOCERT Greenlife Licence no. 152026. 95% Baumwolle, 5% Elasthan. Maschinenwäsche. Größenangepasste Länge ca. 64 - 74 cm. Gr.: 42/44, 46/48, 50/52, 54/56, 58/60, 62/64  
**790 721 130-384 schwarz**  
**790 721 200-384 schneeweiß**

15,99 €



- 1. Musselin-Bluse 39,99\* 49,99 - beige
- 2. T-Shirt 19,99\* 25,99
- 3. Musselin-Hose 39,99\* 49,99

- 1. Musselin-Bluse.** 100% Baumwolle. Größenangepasste Länge ca. 86 - 88 cm. Gr.: 42/44 - 58/60. 839 023 100-384 schwarz - 839 023 300-384 beige - 839 023 459-384 smaragdgrün - **39,99 €\***
- 2. T-Shirt.** OEKO-TEX. 100% Baumwolle. Größenangepasste Länge ca. 65 - 73 cm. Gr.: 42/44 - 58/60. 839 001 100-384 schwarz - **19,99 €\***
- 3. Musselin-Hose.** 100% Baumwolle. Schrittlänge ca. 82 cm. Gr.: 42 - 58. 839 036 300-384 beige - **39,99 €\***
- 4. Musselin-Hose.** 100% Baumwolle. Schrittlänge ca. 82 cm. Gr.: 42 - 58. 839 037 459-384 smaragdgrün - **39,99 €\***

- 5. Leggings beschichtet.** 95% Polyester, 5% Elasthan. Beschichtung: 100% Polyurethan. Schrittlänge ca. 70 cm. Gr.: 42/44 - 58/60. 820 647 100-384 schwarz - **39,99 €**
- 6. T-Shirt.** OEKO-TEX MADE IN GREEN. 100% Baumwolle. Größenangepasste Länge ca. 65 - 73 cm. Gr.: 42/44 - 58/60. 839 005 300-384 beige - **19,99 €\***
- 7. Maxi-Musselinkleid.** 100% Baumwolle. Länge ca. 126 cm. Gr.: 42/44 - 54/56. 839 025 300-384 beige - **59,99 €\***

\*Solange der Vorrat reicht.

**OEKO TEX®**  
 STANDARD 100  
 14.0.49629  
 Hohenstein HTTI  
[www.oeko-tex.com](http://www.oeko-tex.com)  
**ARTIKEL 2**

**OEKO TEX®**  
 MADE IN GREEN  
 CMD6N54YEZ  
 Hohenstein HTTI  
[www.oeko-tex.com](http://www.oeko-tex.com)  
**ARTIKEL 6**



- 1. Musselin-Bluse 39,99\* 49,99 - schwarz
- 4. Musselin-Hose 39,99\* 49,99



- 1. Musselin-Bluse 39,99\* 49,99 - smaragdgrün
- 6. T-Shirt 19,99\* 25,99
- 5. Leggings beschichtet 39,99



7. Maxi-Musselkleid 59,99\* 69,99

# STUDIO UNTOLD

CHEERS TO 10 YEARS

MARCH 2025  
NEW COLLECTION

ZUM STUDIO UNTOLD SHOP  
WWW.STUDIUNTOLD.DE





MEHR STYLES  
ONLINE UNTER

STUDIO  
UNTOLD.DE

- 1. T-Shirt 19,99
- 2. Culotte 39,99
- 3. Leder-Sneaker 69,99 - offwhite

**1. T-Shirt.** OEKO-TEX MADE IN GREEN.  
100% Baumwolle. □. Größenangepasste  
Länge ca. 65 - 73 cm. Gr.: 42/44 - 58/60.  
839 134 837-384 pflaume - **19,99 €**

**2. Culotte.** 100% Viskose. □.  
Schrittlänge ca. 54 cm. Gr.: 42 - 58.  
838 900 837-384 pflaume - **39,99 €**

**3. Leder-Sneaker.** 100% Leder.  
Futter: 100% Synthetik. Gr.: 38 - 44.  
839 175 200-384 offwhite - **69,99 €**

**4. Maxikleid.** OEKO-TEX. 100% Viskose.  
□. Länge ca. 130 cm. Gr.: 42/44 - 54/56.  
838 924 830-384 violett - **59,99 €**

**5. Trenchcoat.** Oberstoff und Futter:  
100% Polyester. □. Länge ca. 120 cm.  
Gr.: 42/44 - 58/60.  
838 919 100-384 schwarz - **99,99 €**

**6. Sweatshirt.** OEKO-TEX MADE IN  
GREEN. 80% Baumwolle, 20% Polyester.  
□. Größenangepasste Länge  
ca. 74 - 78 cm. Gr.: 42/44 - 58/60.  
838 707 100-384 schwarz - **49,99 €**

**7. Leggings beschichtet.**  
95% Polyester, 5% Elasthan.  
Beschichtung: 100% Polyurethan. □.  
Schrittlänge ca. 70 cm. Gr.: 42/44 - 58/60.  
820 647 100-384 schwarz - **39,99 €**

**8. Leder-Bikerboots.**  
100% Leder. Gr.: 38 - 44.  
833 206 100-384 schwarz - **129,99 €**

**9. Jeansjacke.**  
100% Baumwolle. □.  
Größenangepasste Länge ca. 54 - 58 cm.  
Gr.: 42/44 - 58/60.  
838 668 100-384 black - **69,99 €**

**10. Jersey-Midikleid, ärmellos.**  
OEKO-TEX. 100% Baumwolle. □.  
Länge ca. 125 cm. Gr.: 42/44 - 54/56.  
819 061 830-384 violett - **29,99 €**



4. Maxi-  
kleid 59,99



- 5. Trenchcoat 99,99
- 6. Sweatshirt 49,99
- 7. Leggings beschichtet 39,99
- 8. Leder-Bikerboots 129,99

- 9. Jeansjacke 69,99
- 10. Jersey-Midikleid 29,99
- 3. Leder-Sneaker 69,99 - offwhite

**OEKO  
TEX®** MADE IN  
GREEN  
CMD6N54YEZ  
Hohenstein HTTI  
www.oeko-tex.com  
**ARTIKEL  
1 & 6**

**OEKO  
TEX®** STANDARD  
100  
14.0.49629  
Hohenstein HTTI  
www.oeko-tex.com  
**ARTIKEL  
4 & 10**



# STUDIO UNIFORM

- 1. Pullover 59,99
- 2. Culotte 39,99
- 3. Leder-Sneaker 69,99

**1. Pullover.** 55% Polyester, 25% Baumwolle, 20% Polyamid. ▢. Größenangepasste Länge ca. 68 - 76 cm. Gr.: 42/44 - 58/60. 838 661 830-384 violett - **59,99 €**

**2. Culotte.** 100% Viskose. ▢. Schrittlänge ca. 54 cm. Gr.: 42 - 58. 838 900 837-384 pflaume - **39,99 €**

**3. Leder-Sneaker.** 100% Leder. Futter: 100% Synthetik. Gr.: 38 - 44. 839 175 200-384 offwhite - **69,99 €**

**4. Maxikleid.** OEKO-TEX. 100% Viskose. ▢. Länge ca. 126 cm. Gr.: 42/44 - 54/56. 838 942 830-384 violett - **59,99 €**

**5. Cowboy-Stiefel mit XL-Schaft.** 100% Leder. Futter: 100% Synthetik. Gr.: 38 - 44. 819 133 100-384 schwarz - **129,99 €**

**6. Blusenshirt.** 100% Viskose. ▢. Größenangepasste Länge ca. 80 - 84 cm. Gr.: 42/44 - 58/60. 838 995 837-384 pflaume - **39,99 €**



- 4. Maxikleid 59,99
- 5. Cowboy-Stiefel, XL-Schaft 129,99



MADE IN GREEN  
CMD6N54YEZ  
Hohenstein HTTI

www.oeko-tex.com

ARTIKEL  
10



STANDARD  
100  
14.0.49629  
Hohenstein HTTI

www.oeko-tex.com

ARTIKEL  
4 & 8



- 6. Blusenshirt 39,99
- 7. Mom-Jeans 49,99



- 8. Sweatshirt 39,99

- 9. Musselin Bluse 49,99
- 10. T-Shirt 29,99 - schwarz
- 11. Musselin-Hose 49,99



MEHR  
STREET-STYLES  
ONLINE UNTER

STUDIO  
UNTOLD.DE

- 7. Mom-Jeans.** 98% Baumwolle, 2% Elasthan. □. Schrittlänge ca. 70 cm. Gr.: 42 - 58. 838 701 100-384 black - **49,99 €**
- 8. Sweatshirt.** OEKO-TEX. 80% Baumwolle, 20% Polyester. □. Größenangepasste Länge ca. 80 - 84 cm. Gr.: 42/44 - 58/60. 824 340 830-384 violett - **39,99 €**
- 9. Musselin Bluse.** 100% Baumwolle. □. Größenangepasste Länge ca. 86 - 88 cm. Gr.: 42/44 - 58/60. 808 962 837-384 pflaume - **49,99 €**
- 10. T-Shirt.** OEKO-TEX MADE IN GREEN. 100% Baumwolle. □. Größenangepasste Länge ca. 80 - 84 cm. Gr.: 42/44 - 58/60. 839 142 100-384 schwarz - 839 142 200-384 offwhite - **29,99 €**

- 11. Musselin-Hose.** 100% Baumwolle. □. Schrittlänge ca. 82 cm. Gr.: 42 - 58. 820 293 837-384 pflaume - **49,99 €**
- 12. Blazer, cropped.** 64% Polyester, 34% Viskose, 2% Elasthan. □. Größenangepasste Länge ca. 50 - 53 cm. Gr.: 42/44 - 54/56. 838 738 100-384 schwarz - **79,99 €**
- 13. T-Shirt.** 100% Baumwolle. □. Größenangepasste Länge ca. 65 - 73 cm. Gr.: 42/44 - 58/60. 839 141 200-384 offwhite - **19,99 €**
- 14. Cargohose.** 64% Polyester, 34% Viskose, 2% Elasthan. □. Schrittlänge ca. 82 cm. Gr.: 42 - 58. 833 514 100-384 schwarz - **69,99 €**

- 12. Blazer 79,99
- 13. T-Shirt 19,99
- 14. Cargohose 69,99





- 1. Musselin Bluse 49,99
- 2. T-Shirt 19,99
- 3. Musselin-Hose 49,99



- 4. Pullover 59,99
- 5. Mom-Jeans 59,99

**1. Musselin Bluse.** 100% Baumwolle.  
 ▢. Größenangepasste Länge ca. 86 - 88 cm.  
 Gr.: 42/44 - 58/60.  
 808 962 750-384 nachtblau - **49,99 €**

**2. T-Shirt.** OEKO-TEX. 100% Baumwolle.  
 ▢. Größenangepasste Länge ca. 65 - 73 cm.  
 Gr.: 42/44 - 58/60.  
 839 082 548-384 ziegelrot - **19,99 €**

**3. Musselin-Hose.** 100% Baumwolle.  
 ▢. Schrittlänge ca. 82 cm. Gr.: 42 - 58.  
 820 293 750-384 nachtblau - **49,99 €**

**4. Pullover.** 55% Polyester,  
 25% Baumwolle, 20% Polyamid. ▢.  
 Größenangepasste Länge ca. 68 - 76 cm.  
 Gr.: 42/44 - 58/60.  
 838 662 505-384 koralle - **59,99 €**



MEHR HEMDEN  
ONLINE UNTER

STUDIO  
UNTOLD.DE

OEKO  
TEX®

MADE IN  
GREEN

CMD6N54YEZ  
Hohenstein HTTI

www.oeko-tex.com

ARTIKEL

11

- 6. Pailletten-Hemd 79,99
- 7. T-Shirt 19,99
- 8. Pailletten-Jeans 69,99
- 9. Leder-Sneaker 69,99

**TELEFONISCH BESTELLEN: 04402 / 86 22 0 00**  
 ES GELTEN DIE PREISE DEINES TELEFONANBIETERS  
**KOSTENFREIE LIEFERUNG IN DEINE FILIALE**

- 10. Jeanshemd 69,99
- 11. T-Shirt 29,99
- 12. Leggings beschichtet 39,99
- 13. Leder-Cowboyboots 129,99



# STUDIO UNTOLD



- 14. Maxikleid 59,99
- 15. Jeans-Bomberjacke 89,99
- 16. Leder-Mules 79,99

OEKO  
TEX®

STANDARD  
100

14.0.49629  
Hohenstein HTTI

www.oeko-tex.com

ARTIKEL  
2, 7, 8 & 14

**5. Mom-Jeans.** 98% Baumwolle, 2% Elasthan. □. Schrittlänge ca. 70 cm. Gr.: 42 - 58.  
838 700 901-384 light blue - **59,99 €**

**6. Pailletten-Hemd.** 65% Baumwolle, 35% Polyester. □. Länge ca. 74 - 82 cm. Gr.: 42/44 - 58/60.  
838 861 901-384 light blue - **79,99 €**

**7. T-Shirt.** OEKO-TEX. 100% Baumwolle. □. Größenangepasste Länge ca. 65 - 73 cm. Gr.: 42/44 - 58/60.  
839 144 200-384 offwhite - **19,99 €**

**8. Pailletten-Jeans.** OEKO-TEX. 65% Baumwolle, 35% Polyester. □. Schrittlänge ca. 82 cm. Gr.: 42 - 58.  
838 867 901-384 light blue - **69,99 €**

**9. Leder-Sneaker.** 100% Leder. Futter: 100% Synthetik. Gr.: 38 - 44.  
839 175 200-384 offwhite - **69,99 €**

**10. Jeanshemd.** 100% Baumwolle. □. Größenangepasste Länge ca. 82 - 86 cm. Gr.: 42/44 - 58/60.  
838 987 500-384 coralle - **69,99 €**

**11. T-Shirt.** OEKO-TEX MADE IN GREEN. 100% Baumwolle. □. Größenangepasste Länge ca. 80 - 84 cm. Gr.: 42/44 - 58/60.  
839 099 200-384 offwhite - **29,99 €**

**12. Leggings beschichtet.** 95% Polyester, 5% Elasthan. Beschichtung: 100% Polyurethan. □. Schrittlänge ca. 70 cm. Gr.: 42/44 - 58/60.  
820 647 100-384 schwarz - **39,99 €**

**13. Leder-Cowboyboots.** 100% Leder. Futter: 100% Synthetik. Gr.: 38 - 44.  
833 198 100-384 schwarz - **129,99 €**

**14. Maxikleid.** OEKO-TEX. 100% Viskose. □. Länge ca. 130 cm. Gr.: 42/44 - 54/56.  
838 923 307-384 grau-beige - **59,99 €**

**15. Jeans-Bomberjacke.** 100% Baumwolle. Futter: 100% Polyester. □. Länge ca. 72 - 76 cm. Gr.: 42/44 - 58/60.  
838 695 901-384 light blue - **89,99 €**

**16. Leder-Mules.** Oberstoff und Futter: 100% Leder. Gr.: 38 - 44.  
817 443 331-384 cognac - **79,99 €**

ZUM STUDIO UNTOLD SHOP  
WWW.STUDIOUNTOLD.DE





STANDARD  
100

14.0.49629  
Hohenstein HTTI

www.oeko-tex.com

ARTIKEL  
3, 4 & 12



MADE IN  
GREEN

CMD6N54YEZ  
Hohenstein HTTI

www.oeko-tex.com

ARTIKEL  
6

1. Hemdbluse 39,99  
2. Schlupfhose 49,99

# STUDIO UNTOLD

**1. Hemdbluse.** 100% Viskose. □. Größenangepasste Länge ca. 74 - 78 cm. Gr.: 42/44 - 58/60. 838 971 726-384 azurblau - **39,99 €**

**2. Schlupfhose.** 100% Viskose. □. Schrittlänge ca. 80 cm. Gr.: 42 - 58. 838 903 726-384 azurblau - **49,99 €**

**3. Hoodie.** OEKO-TEX. 60% Baumwolle, 40% Polyester. □. Größenangepasste Länge ca. 76 - 80 cm. Gr.: 42/44 - 58/60. 837 712 500-384 coralle - **49,99 €**

**4. Jersey-Midikleid, ärmellos.** OEKO-TEX. 100% Baumwolle. □. Länge ca. 125 cm. Gr.: 42/44 - 54/56. 819 061 548-384 ziegelrot - **29,99 €**

**5. Blazer, fitted.** 67% Polyester, 29% Viskose, 4% Elasthan. □. Größenangepasste Länge ca. 72 - 84 cm. Gr.: 42 - 54. 838 769 726-384 azurblau - **89,99 €**

**6. T-Shirt.** OEKO-TEX MADE IN GREEN. 100% Baumwolle. □. Größenangepasste Länge ca. 65 - 73 cm. Gr.: 42/44 - 58/60. 839 055 726-384 azurblau - **25,99 €**

**7. Mom-Jeans.** 98% Baumwolle, 2% Elasthan. □. Schrittlänge ca. 70 cm. Gr.: 42 - 58. 838 701 100-384 black - **49,99 €**

**8. Shopper.** Oberstoff und Futter: 100% Polyester. □. Gr.: One Size 825 606 337-384 zimt - **39,99 €**

**9. Leder-Loafer.** 100% Leder. Futter: 100% Synthetik. Gr.: 38 - 44. 833 249 100-384 schwarz - **99,99 €**

**10. Hemdbluse.** 100% Viskose. □. Größenangepasste Länge ca. 80 - 84 cm. Gr.: 42/44 - 58/60. 838 993 307-384 graubeige - **39,99 €**

**11. Leder-Sneaker.** 100% Leder. Futter: 100% Synthetik. Gr.: 38 - 44. 839 175 710-384 blasstürkis - **69,99 €**

**12. Sweatshirt.** OEKO-TEX. 60% Baumwolle, 40% Polyester. □. Größenangepasste Länge ca. 80 - 84 cm. Gr.: 42/44 - 58/60. 838 734 710-384 blasstürkis - **49,99 €**

**13. Hemdbluse.** 80% Viskose, 20% Polyamid. □. Größenangepasste Länge ca. 80 - 84 cm. Gr.: 42/44 - 58/60. 839 041 710-384 blasstürkis - **49,99 €**

**14. Leggings beschichtet.** 95% Polyester, 5% Elasthan. Beschichtung: 100% Polyurethan. □. Schrittlänge ca. 70 cm. Gr.: 42/44 - 58/60. 820 647 100-384 schwarz - **39,99 €**



3. Hoodie 49,99  
4. Jersey-Midikleid 29,99

MEHR  
ACCESSOIRES  
ONLINE UNTER

STUDIO  
UNTOLD.DE

TELEFONISCH BESTELLEN: 04402 / 86 22 0 00

ES GELTEN DIE PREISE DEINES TELEFONANBIETERS

DIE FILIALE IN DEINER NÄHE: WWW.ULLAPOPKEN.DE/FILIALFINDER



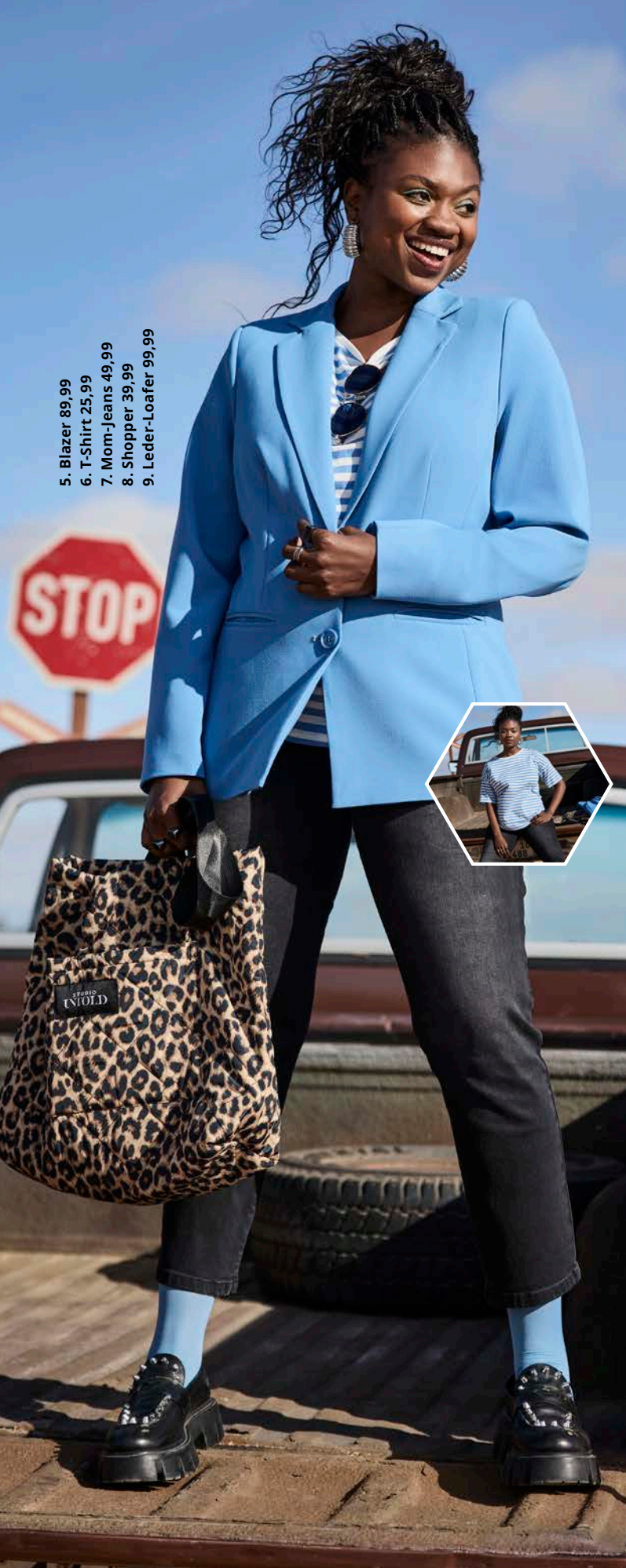

- 5. Blazer 89,99
- 6. T-Shirt 25,99
- 7. Mom-Jeans 49,99
- 8. Shopper 39,99
- 9. Leder-Loafer 99,99



- 10. Hemdbluse 39,99
- 7. Mom-Jeans 49,99
- 11. Leder-Sneaker 69,99



- 12. Sweatshirt 49,99
- 13. Hemdbluse 49,99
- 14. Leggings beschichtet 39,99

ZUM STUDIO UNTOLD SHOP  
WWW.STUDIUNTOLD.DE





- 1. Bouclé-Jacke 89,99
- 2. T-Shirt 19,99
- 3. Mom-Jeans 59,99

MEHR STYLES  
ONLINE UNTER

STUDIO  
UNTOLD.DE



MADE IN  
GREEN  
CMD6N54YEZ  
Hohenstein HTTI

www.oeko-tex.com

ARTIKEL  
13



STANDARD  
100  
14.0.49629  
Hohenstein HTTI

www.oeko-tex.com

ARTIKEL  
7 & 9

**1. Bouclé-Jacke.** 100% Polyester. □.  
Größenangepasste Länge ca. 62 - 65 cm.  
Gr.: 42/44 - 54/56.

838 859 466-384 grün - **89,99 €**

**2. T-Shirt.** 100% Baumwolle. □.  
Größenangepasste Länge ca. 65 - 73 cm.  
Gr.: 42/44 - 58/60.

839 141 100-384 schwarz - **19,99 €**

**3. Mom-Jeans.** 98% Baumwolle,  
2% Elasthan. □. Schrittlänge ca. 70 cm.  
Gr.: 42 - 58.

838 700 901-384 light blue - **59,99 €**

**4. Steppmantel.** 100% Polyamid. Futter:  
100% Polyester. □. Länge ca. 100 cm.

Gr.: 42/44 - 58/60.

838 915 466-384 grün - **99,99 €**

**5. Mom-Jeans.** 98% Baumwolle,  
2% Elasthan. □. Schrittlänge ca. 70 cm.  
Gr.: 42 - 58.

838 701 100-384 black - **49,99 €**

**6. Pullover.** 55% Polyester,  
25% Baumwolle, 20% Polyamid. □.  
Größenangepasste Länge ca. 68 - 76 cm.  
Gr.: 42/44 - 58/60.

838 661 459-384 smaragdgrün - **59,99 €**

**7. Maxikleid.** OEKO-TEX. 100% Viskose.  
□. Länge ca. 126 cm. Gr.: 42/44 - 54/56.

838 944 100-384 schwarz - **59,99 €**



- 4. Steppmantel 99,99
- 5. Mom-Jeans 49,99

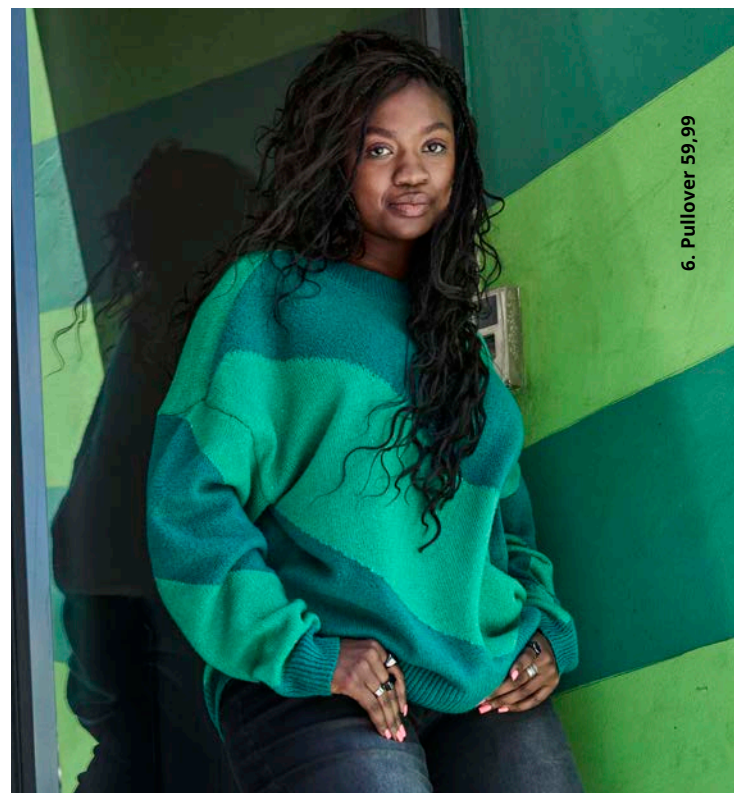

- 6. Pullover 59,99



7. Maxi-  
kleid 59,99



9. T-Shirt 19,99



8. Strickjacke 59,99

9. T-Shirt 19,99

10. Jeans-Culotte 49,99

11. Leder-Sneaker 69,99



12. Blazer 89,99

13. T-Shirt 25,99

14. Cargohose 69,99

**8. Strickjacke, Hearts.** 50% Polyacryl, 28% Polyester, 22% Polyamid. ▢. Länge ca. 64 - 72 cm. Gr.: 42/44 - 58/60. 838 665 459-384 smaragdgrün - **59,99 €**

**9. T-Shirt.** OEKO-TEX. 100% Baumwolle. ▢. Größenangepasste Länge ca. 65 - 73 cm. Gr.: 42/44 - 58/60. 839 058 459-384 smaragdgrün - **19,99 €**

**10. Jeans-Culotte.** 99% Baumwolle, 1% Elasthan. ▢. Schrittlänge ca. 66 cm. Gr.: 42 - 58. 838 901 902-384 blue denim - **49,99 €**

**11. Leder-Sneaker.** 100% Leder. Futter: 100% Synthetik. Gr.: 38 - 44. 839 175 466-384 grün - **69,99 €**

**12. Blazer, doppelreihig.** 64% Polyester, 34% Viskose, 2% Elasthan. Futter: 100% Polyester. ▢. Größenangepasste Länge ca. 85 - 88 cm. Gr.: 42/44 - 54/56. 838 736 466-384 grün - **89,99 €**

**13. T-Shirt.** OEKO-TEX MADE IN GREEN. 100% Baumwolle. ▢. Größenangepasste Länge ca. 65 - 73 cm. Gr.: 42/44 - 58/60. 839 055 466-384 grün - **25,99 €**

**14. Cargohose.** 64% Polyester, 34% Viskose, 2% Elasthan. ▢. Schrittlänge ca. 82 cm. Gr.: 42 - 58. 833 514 466-384 grün - **69,99 €**





1. Pullover 49,99  
2. Culotte 39,99  
3. Leder-Bikerboots 129,99



4. Musselin Bluse 49,99  
5. Musselin-Hose 49,99  
6. Leder-Mules 79,99



7. Jumpsuit 59,99

**1. Pullover.** 72% Polyacryl, 25% Polyester, 3% Elasthan. ▢. Größenangepasste Länge ca. 65 - 73 cm. Gr.: 42/44 - 58/60. 838 663 549-384 hellpink - **49,99 €**

**2. Culotte.** 100% Viskose. ▢. Schrittlänge ca. 54 cm. Gr.: 42 - 58. 838 899 459-384 smaragdgrün - **39,99 €**

**3. Leder-Bikerboots.** 100% Leder. Futter: 100% Synthetik. Gr.: 38 - 44. 833 206 100-384 schwarz - **129,99 €**

**4. Musselin Bluse.** 100% Baumwolle. ▢. Größenangepasste Länge ca. 86 - 88 cm. Gr.: 42/44 - 58/60. 808 962 458-384 smaragdgrün - **49,99 €**

**5. Musselin-Hose.** 100% Baumwolle. ▢. Schrittlänge ca. 82 cm. Gr.: 42 - 58. 820 293 459-384 smaragdgrün - **49,99 €**

**6. Leder-Mules.** Oberstoff und Futter: 100% Leder. Gr.: 38 - 44. 817 443 130-384 schwarz - **79,99 €**

**7. Jumpsuit, Blätter-Print.** 98% Polyester, 2% Elasthan. ▢. Schrittlänge ca. 80 cm. Gr.: 42/44 - 54/56. 838 960 466-384 grün - **59,99 €**

**8. Maxikleid.** OEKO-TEX. 100% Viskose. ▢. Länge ca. 130 cm. Gr.: 42/44 - 54/56. 838 926 459-384 smaragdgrün - **59,99 €**

**9. Hoodie.** OEKO-TEX. 80% Baumwolle, 20% Polyester. ▢. Größenangepasste Länge ca. 76 - 80 cm. Gr.: 42/44 - 58/60. 838 733 459-384 smaragdgrün - **49,99 €**

**10. Maxikleid, Musselin.** 100% Baumwolle. ▢. Länge ca. 126 cm. Gr.: 42/44 - 54/56. 819 697 549-384 hellpink - **69,99 €**

**11. Leder-Cowboyboots.** 100% Leder. Futter: 100% Synthetik. Gr.: 38 - 44. 831 982 100-384 schwarz - **169,99 €**

**TELEFONISCH BESTELLEN:** 04402 / 86 22 0 00

ES GELTEN DIE PREISE DEINES TELEFONANBIETERS

**DIE FILIALE IN DEINER NÄHE:** [WWW.ULLAPOPKEN.DE/FILIALFINDER](http://WWW.ULLAPOPKEN.DE/FILIALFINDER)



MEHR KLEIDER  
ONLINE UNTER

STUDIO  
UNTOLD.DE

8. Maxikleid 59,99



10. Maxikleid 69,99

11. Leder-Cowboyboots 169,99



9. Hoodie  
49,99

STUDIO  
UNTOLD



STANDARD  
100

14.0.49629  
Hohenstein HTTI

www.oeko-tex.com

ARTIKEL  
8 & 9



ZUM STUDIO UNTOLD SHOP  
WWW.STUDIUNTOLD.DE



1. Bikini-  
Top 29,99  
2. Bikini  
Slip 19,99



3. Bade-  
anzug 49,99



4. Badeanzug 39,99  
5. Leder-Bikerboots 129,99

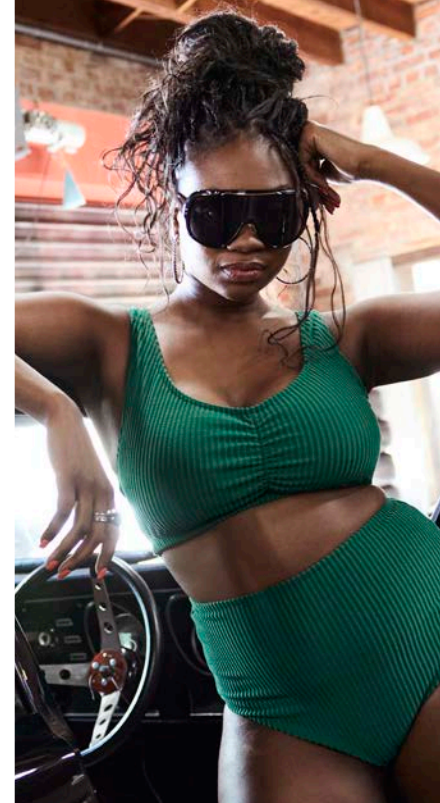

- 1. Bikini-Top.** OEKO-TEX. 80% Polyamid, 20% Elasthan. Futter: 100% Polyester. 85% Polyamid, 15% Elasthan. ☼. Gr.: 42 - 54. 838 809 466-384 grün - **29,99 €**
- 2. Bikini Slip.** OEKO-TEX. 80% Polyamid, 20% Elasthan. Futter: 100% Polyester. ☼. Gr.: 42 - 54. 838 810 466-384 grün - **19,99 €**
- 3. Badeanzug.** OEKO-TEX. 94% Polyester, 6% Elasthan. ☼. Gr.: 42 - 54. 829 882 466-384 grün - **49,99 €**
- 4. Badeanzug.** OEKO-TEX. 80% Polyacryl, 20% Elasthan. Futter: 100% Polyester. Mesh: 85% Polyacryl, 15% Elasthan. ☼. Gr.: 42 - 56. 838 796 510-384 neonpink - **39,99 €**
- 5. Leder-Bikerboots.** 100% Leder. Gr.: 38 - 44. 833 206 100-384 schwarz - **129,99 €**
- 6. Bikini-Top.** OEKO-TEX. 94% Polyester, 6% Elasthan. ☼. Gr.: 42 - 54. 838 799 466-384 grün - **29,99 €**
- 7. Bikini Slip.** OEKO-TEX. 94% Polyester, 6% Elasthan. ☼. Gr.: 42 - 54. 838 800 466-384 grün - **25,99 €**
- 8. Bikini-Top.** OEKO-TEX. 80% Polyamid, 20% Elasthan. Futter: 100% Polyester. 85% Polyamid, 15% Elasthan. ☼. Gr.: 42 - 54. 838 801 466-384 grün - **29,99 €**
- 9. Bikini Slip.** OEKO-TEX. 80% Polyamid, 20% Elasthan. Futter: 100% Polyamid. ☼. Gr.: 42 - 56. 838 802 466-384 grün - **19,99 €**



STANDARD  
100  
14.0.49629  
Hohenstein HTTI

www.oeko-tex.com

ARTIKEL  
1 - 4 & 6 - 9

6. Bikini-  
Top 29,99  
7. Bikini  
Slip 25,99

MEHR  
BADEMODE  
ONLINE UNTER

STUDIO  
UNTOLD.DE

8. Bikini-Top 29,99  
9. Bikini Slip 19,99

# STUDIO UNTOLD

ZUM STUDIO UNTOLD SHOP  
WWW.STUDIUNTOLD.DE







**1. T-Shirt.** OEKO-TEX MADE IN GREEN.  
Passform: A-LINE. 95% Baumwolle,  
5% Elasthan. Maschinenwäsche.  
Größenangepasste Länge ca. 72 - 76 cm.  
Gr.: 42/44, 46/48, 50/52, 54/56, 58/60, 62/64  
**837 108 528-384 mohnrot**  
**837 108 700-384 himmelblau** 39,99 €

**2. Ringelshirt.** Passform: OVERSIZED.  
70% Baumwolle, 25% Polyester,  
5% Elasthan. Maschinenwäsche.  
Größenangepasste Länge ca. 68 - 76 cm.  
Gr.: 42/44, 46/48, 50/52, 54/56, 58/60, 62/64  
**837 433 130-384 marine** 39,99 €

**3. Softshell-Trenchcoat.** 92% Polyester,  
8% Elasthan. Futter: 100% Polyester.  
Maschinenwäsche.  
Länge ca. 100 - 102 cm, ab Größe 50/52  
Länge ca. 102 cm.  
Gr.: 42/44, 46/48, 50/52, 54/56, 58/60, 62/64  
**835 559 530-384 salsa** 139,99 €

**4. Bluse.** 100% Baumwolle.  
Maschinenwäsche.  
Größenangepasste Länge ca. 68 - 76 cm.  
Gr.: 42/44, 46/48, 50/52, 54/56, 58/60, 62/64  
**832 209 530-384 salsa** 59,99 €

**5. Skinny-Jeans.** Passform: SARAH.  
57% Baumwolle, 29% Polyester,  
13% Viskose, 1% Elasthan.  
Maschinenwäsche.  
**Kurzgröße:** Schrittlänge ca. 27 cm  
Gr.: 21, 22, 23, 24, 25, 26, 27, 28, 29, 30, 31  
**825 695 902-384 blue denim**

**Normalgröße:** Schrittlänge ca. 78 cm  
Gr.: 42, 44, 46, 48, 50, 52, 54, 56, 58, 60, 62  
**825 695 902-384 blue denim** 59,99 €

**6. Pullover.** 100% Baumwolle.  
Maschinenwäsche.  
Größenangepasste Länge ca. 68 - 76 cm.  
Gr.: 42/44, 46/48, 50/52, 54/56, 58/60, 62/64  
**834 878 130-384 marine** 69,99 €

**7. Bubble-Bluse.** 65% Polyester,  
35% Baumwolle. Maschinenwäsche.  
Größenangepasste Länge ca. 68 - 76 cm.  
Gr.: 42/44, 46/48, 50/52, 54/56, 58/60,  
62/64  
**835 191 700-384 himmelblau** 59,99 €

**8. Stretchhose.** Passform: MONY.  
97% Baumwolle, 3% Elasthan.  
Maschinenwäsche.  
**Kurzgröße:** Schrittlänge ca. 78 cm  
Gr.: 21, 22, 23, 24, 25, 26, 27, 28, 29, 30, 31  
**654 031 200-384 schneeweiß**

**Normalgröße:** Schrittlänge ca. 82 cm  
Gr.: 42, 44, 46, 48, 50, 52, 54, 56, 58, 60  
**654 031 200-384 schneeweiß**

**Langgröße:** Schrittlänge ca. 88 cm  
Gr.: 84, 88, 92, 96, 100, 104, 108, 112, 116,  
120  
**654 031 200-384 schneeweiß** 69,99 €

**9. Leinenmix-Maxikleid.** 49% Viskose,  
36% Baumwolle, 15% Leinen.  
Maschinenwäsche.  
Länge ca. 134 cm.  
Gr.: 42/44, 46/48, 50/52, 54/56, 58/60, 62/64  
**837 420 130-384 marine**  
**837 420 750-384 royalblau** 119,99 €

9. LEINENMIX-  
MAXIKLEID  
**119<sup>99</sup>**  
royalblau

9. marine



# von Landen

HERITAGE WITH A TWIST



ARTIKEL  
1

ZUM ONLINESHOP  
WWW.ULLAPOPKEN.DE





1.



2. BLAZER  
149<sup>99</sup>

3.  
apricot

4.



MADE IN GREEN

CMD6N54YEZ  
Hohenstein HTTI

[www.oeko-tex.com](http://www.oeko-tex.com)

ARTIKEL  
5 & 6



STANDARD 100

14.0.49629  
Hohenstein HTTI

[www.oeko-tex.com](http://www.oeko-tex.com)

ARTIKEL  
7



zartrosa

limettengrün

himmelblau



**3.**  
apricot



**7.**  
**8.**



von  
Landen

**5.**



schneeweiß

**6.**



royalblau

**1. Maxikleid.** 100% Viskose.  
Maschinenwäsche.  
Länge ca. 126 cm.  
Gr.: 42/44, 46/48, 50/52, 54/56, 58/60, 62/64  
**826 813 200-384 schneeweiß 89,99 €**

**2. Blazer.** 100% Baumwolle. Futter:  
100% Polyester. Nur chemisch reinigen.  
Größenangepasste Länge ca. 72 - 82 cm.  
Gr.: 42, 44, 46, 48, 50, 52, 54, 56, 58, 60, 62  
**835 230 750-384 royalblau 149,99 €**

**3. Bluse.** 100% Baumwolle.  
Maschinenwäsche.  
Größenangepasste Länge ca. 68 - 76 cm.  
Gr.: 42/44, 46/48, 50/52, 54/56, 58/60, 62/64  
**823 544 416-384 limettengrün**  
**823 544 503-384 zartrosa**  
**823 544 648-384 apricot**  
**823 544 700-384 himmelblau 59,99 €**

**4. Skinny-Jeans.** Passform: SARAH.  
57% Baumwolle, 29% Polyester,  
13% Viskose, 1% Elasthan.  
Maschinenwäsche.  
**Kurzgröße:** Schrittlänge ca. 74 cm  
Gr.: 21, 22, 23, 24, 25, 26, 27, 28, 29, 30, 31  
**825 695 902-384 blue denim**  
**Normalgröße:** Schrittlänge ca. 78 cm  
Gr.: 42, 44, 46, 48, 50, 52, 54, 56, 58, 60, 62  
**825 695 902-384 blue denim 59,99 €**

**5. T-Shirt.** OEKO-TEX MADE IN GREEN.  
Passform: A-LINE. 95% Baumwolle,  
5% Elasthan. Maschinenwäsche.  
Größenangepasste Länge ca. 72 - 76 cm.  
Gr.: 42/44, 46/48, 50/52, 54/56, 58/60, 62/64  
**835 212 648-384 apricot 39,99 €**

**6. T-Shirt.** OEKO-TEX MADE IN GREEN.  
Passform: A-LINE. 95% Baumwolle,  
5% Elasthan. Maschinenwäsche.  
Größenangepasste Länge ca. 72 - 76 cm.  
Gr.: 42/44, 46/48, 50/52, 54/56, 58/60, 62/64  
**835 207 200-384 schneeweiß**  
**835 207 750-384 royalblau 39,99 €**

**7. Tunika.** OEKO-TEX. 50% Baumwolle,  
50% Viskose. Maschinenwäsche.  
Größenangepasste Länge ca. 80 - 88 cm.  
Gr.: 42/44, 46/48, 50/52, 54/56, 58/60, 62/64  
**834 828 648-384 apricot 59,99 €**

**8. Jeans.** Passform: MIA. 57% Baumwolle,  
29% Polyester, 13% Viskose, 1% Elasthan.  
Maschinenwäsche.  
**Kurzgröße:** Schrittlänge ca. 74 cm  
Gr.: 21, 22, 23, 24, 25, 26, 27, 28, 29, 30, 31  
**834 863 902-384 blue denim**  
**Normalgröße:** Schrittlänge ca. 78 cm  
Gr.: 42, 44, 46, 48, 50, 52, 54, 56, 58, 60, 62  
**834 863 902-384 blue denim 79,99 €**

ZUM ONLINESHOP  
WWW.ULLAPOPKEN.DE





schwarz



zartrosa

1. MAXIKLEID  
89<sup>99</sup>

**1. Maxikleid.** 100% Viskose. Maschinenwäsche. Länge ca. 137 cm.  
Gr.: 42/44, 46/48, 50/52, 54/56, 58/60, 62/64  
**834 912 100-384 schwarz**  
**834 912 503-384 zartrosa** **89,99 €**

**2. Jacquard-Jacke.** Oberstoff und Futter: 100% Polyester. Größenangepasste Länge ca. 68 - 76 cm.  
Gr.: 42, 44, 46, 48, 50, 52, 54, 56, 58, 60, 62  
**835 232 648-384 apricot** **149,99 €**

**3. T-Shirt.** OEKO-TEX MADE IN GREEN. Passform: A-LINE. 95% Baumwolle, 5% Elasthan. Maschinenwäsche. Größenangepasste Länge ca. 72 - 76 cm.

Gr.: 42/44, 46/48, 50/52, 54/56, 58/60, 62/64  
**835 212 416-384 limettengrün**  
**835 212 810-384 dunkle beere** **39,99 €**

**4. Chinorock.** 98% Baumwolle, 2% Elasthan. Maschinenwäsche. Länge ca. 90 cm.  
Gr.: 42/44, 46/48, 50/52, 54/56, 58/60, 62/64  
**834 971 416-384 limettengrün** **59,99 €**

**5. Softshell-Trenchcoat.** 92% Polyester, 8% Elasthan. Futter: 100% Polyester. Maschinenwäsche. Länge ca. 100 - 102 cm, ab Größe 50/52 Länge ca. 102 cm.  
Gr.: 42/44, 46/48, 50/52, 54/56, 58/60, 62/64  
**835 559 438-384 mintgrün** **139,99 €**

**6. Jeans.** Passform: MIA. 57% Baumwolle, 29% Polyester, 13% Viskose, 1% Elasthan. Maschinenwäsche.  
**Kurzgröße:** Schrittlänge ca. 74 cm  
Gr.: 21, 22, 23, 24, 25, 26, 27, 28, 29, 30, 31  
**834 863 902-384 blue denim**

**Normalgröße:** Schrittlänge ca. 78 cm  
Gr.: 42, 44, 46, 48, 50, 52, 54, 56, 58, 60, 62  
**834 863 902-384 blue denim** **79,99 €**

**7. Tunika.** 100% Viskose. Maschinenwäsche. Größenangepasste Länge ca. 80 - 84 cm.  
Gr.: 42/44, 46/48, 50/52, 54/56, 58/60, 62/64  
**834 815 810-384 dunkle beere** **49,99 €**

**8. Pullover.** 60% Baumwolle, 40% Viskose. Maschinenwäsche. Größenangepasste Länge ca. 64 - 72 cm.  
Gr.: 42/44, 46/48, 50/52, 54/56, 58/60, 62/64  
**834 966 416-384 limettengrün** **59,99 €**

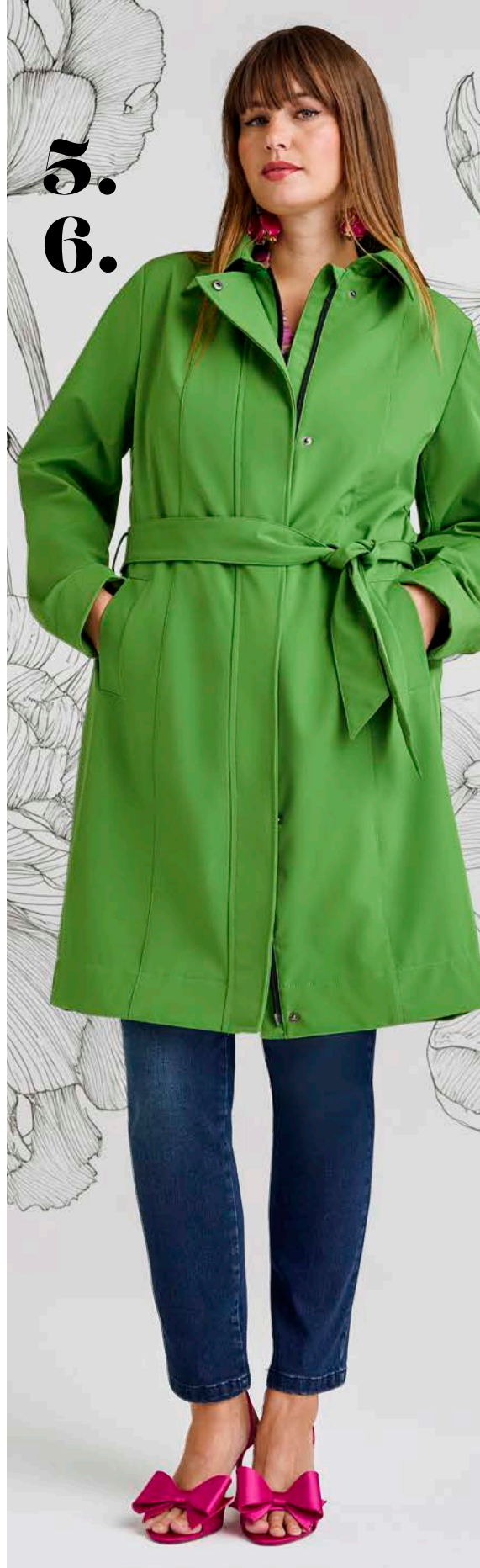

OEKO  
TEX®

MADE IN  
GREEN

CMD6N54YEZ  
Hohenstein HTTI

www.oeko-tex.com

ARTIKEL  
3



ZUM ONLINESHOP  
WWW.ULLAPOPKEN.DE



ONLINE MEHR  
**VON LANDEN**



ULLAPOPKEN.DE

**OEKO  
 TEX®** STANDARD  
 100  
 14.0.49629  
 Hohenstein HTTI  
 www.oeko-tex.com

**ARTIKEL  
 4**

**1. Hemdblusenkleid.** 97% Baumwolle, 3% Elasthan. Maschinenwäsche. Größenangepasste Länge ca. 110 - 114 cm. Gr.: 42/44, 46/48, 50/52, 54/56, 58/60, 62/64 **837 440 528-384 mohnrot 119,99 €**

**2. Hemdbluse.** 100% Viskose. Maschinenwäsche. Größenangepasste Länge ca. 72 - 76 cm. Gr.: 42/44, 46/48, 50/52, 54/56, 58/60, 62/64 **834 825 416-384 limettengrün 69,99 €**

**3. Jeansrock.** 100% Baumwolle. Maschinenwäsche. Länge ca. 90 cm. Gr.: 42/44, 46/48, 50/52, 54/56, 58/60, 62/64 **813 860 903-384 dark blue denim 79,99 €**

**4. Tunika.** OEKO-TEX. 50% Baumwolle, 50% Viskose. Maschinenwäsche. Größenangepasste Länge ca. 80 - 88 cm. Gr.: 42/44, 46/48, 50/52, 54/56, 58/60, 62/64 **834 828 528-384 mohnrot 59,99 €**

**5. Tunika.** 100% Viskose. Maschinenwäsche. Größenangepasste Länge ca. 68 - 76 cm. Gr.: 42/44, 46/48, 50/52, 54/56, 58/60, 62/64 **837 436 800-384 fuchsia pink 59,99 €**

**6. Maxikleid.** 100% Viskose. Maschinenwäsche. Länge ca. 126 cm. Gr.: 42/44, 46/48, 50/52, 54/56, 58/60, 62/64 **826 813 416-384 limettengrün 89,99 €**

**7. Leinenmix-Maxikleid.** 49% Viskose, 36% Baumwolle, 15% Leinen. Maschinenwäsche. Länge ca. 134 cm. Gr.: 42/44, 46/48, 50/52, 54/56, 58/60, 62/64 **832 512 528-384 mohnrot 119,99 €**

**1.**



**5.**



6. MAXIKLEID

89<sup>99</sup>



7.

ZUM ONLINESHOP  
WWW.ULLAPOPKEN.DE



1. SLINKY-SHIRT  
**79,99**

2. ANZUG-HOSE  
AUS ACETAT  
**129,99**

THE LUXURY  
**selection**

**1. Slinky-Shirt**, A-Linie, aus hochwertigem Slinky-Jersey mit floralem Allcoverdruck. Gerundeter V-Ausschnitt mit hochwertiger Blendenverarbeitung und Zierfalte, 3/4-Ärmel. Passform: A-LINE. 95% Viskose, 5% Elasthan. Maschinenwäsche. Größenangepasste Länge ca. 72 - 76 cm. Gr.: 42/44, 46/48, 50/52, 54/56, 58/60  
**835 640 100-384 schwarz 79,99 €**

**2. Anzug-Hose** aus hochwertigem, glatt fallendem Acetat mit weitem, geraden Bein. Elastikbund, seitliche Einschubtaschen. 68% Acetat, 32% Polyester. Maschinenwäsche. Schrittlänge ca. 82 cm. Gr.: 42, 44, 46, 48, 50, 52, 54, 56, 58

**813 306 729-384 helle kornblume 129,99 €**

**3. Blazer**, Classic Fit, aus glatt fallendem, hochwertigem Acetat. Reverskragen, Knopfverschluss, Klappentaschen. Langarm, selection Komplettfutter. 68% Acetat, 32% Polyester. Futter: 52% Viskose, 48% Polyester. Nur chemisch reinigen. Größenangepasste Länge ca. 72 - 81 cm. Gr.: 42, 44, 46, 48, 50, 52, 54, 56, 58, 60  
**811 944 729-384 helle kornblume 199,99 €**

**4. Trenchcoat**, Classic A-Linie, klassischer Look mit edel glänzendem Metallic-Effekt. Einreihiger Hemdkragen, verdeckter Knopfleiste und Bindegürtel in der Taille. Schulterkoller, 2 Klappentaschen. Langarm mit Riegel. Glattes Satinfutter für perfekten Tragekomfort. 40% Polyurethan, 40% Viskose, 9% Polyester, 8% Baumwolle, 3% Metallisierte Fasern. Futter: 100% Polyester. Nur chemisch reinigen. Länge ca. 110 cm. Gr.: 42/44, 46/48, 50/52, 54/56, 58/60  
**834 987 706-384 himmelblau 189,99 €**

**TELEFONISCH BESTELLEN: 04402 / 86 22 0 00**

ES GELTEN DIE PREISE DEINES TELEFONANBIETERS

**DIE FILIALE IN DEINER NÄHE: WWW.ULLAPOPKEN.DE/FILIALFINDER**



# THE ULLA KEY LOOK

So fühlt sich Frühling an:  
Schimmernde Stoffe, zartes  
Kornblumenblau und ein Look, der  
mit Leichtigkeit und Klasse überzeugt.



3.



4.



2.



4. TRENCHCOAT

189<sup>99</sup>

3. LEGERER BLAZER

199<sup>99</sup>

2. ANZUG-HOSE  
AUS ACETAT

129<sup>99</sup>





**1. T-SHIRT**

**A-LINE**

**2. JEANS**  
**99<sup>99</sup>**

**1. T-Shirt**, A-Linie, aus angenehm elastischem Baumwoll-Jersey mit geometrischer Struktur. V-Ausschnitt, 3/4-Ärmel. Passform: A-LINE. 98% Baumwolle, 2% Elasthan. Maschinenwäsche. Größenangepasste Länge ca. 68 - 76 cm. Gr.: 42/44, 46/48, 50/52, 54/56, 58/60 **835 264 750-384 kobaltblau 59,99 €**

**2. Jeans**, Straight Fit, aus vielseitigem Dark Denim. Bequeme, gerade 5-Pocket, Elastikbund mit Knopf und Zipper. 81% Baumwolle, 12% Lyocell, 5% Elastomultiester, 2% Elasthan. Maschinenwäsche.



**A-LINE**

kobaltblau

schneeweiß

1., 3. & 4.  
T-SHIRT JE  
**59<sup>99</sup>**



**4.**

dunkles marine

schneeweiß

kobaltblau

**A-LINE**

Schrittlänge ca. 82 cm. Gr.: 42, 44, 46, 48, 50, 52, 54, 56, 58, 60 **817 322 120-384 dunkles denim 99,99 €**

**3. T-Shirt**, A-Linie, aus hochwertigem, softem Baumwoll-Jersey mit floralem Grafik-Design. Kelchkragen mit V-Ausschnitt, 3/4-Ärmel, Seitenschlitze für glatten Fall. Passform: A-LINE. 95% Baumwolle, 5% Elasthan. Maschinenwäsche. Größenangepasste Länge ca. 72 - 76 cm. Gr.: 42/44, 46/48, 50/52, 54/56, 58/60 **837 504 200-384 schneeweiß 837 504 750-384 kobaltblau 59,99 €**

**4. T-Shirt**, A-Linie, aus hochwertigem, softem Baumwoll-Jersey. Highlight: edles Ziersteinchen-Dekor unter dem Rundhalsausschnitt. Halbarm, Seitenschlitze für glatten Fall. Passform: A-LINE. 100% Baumwolle. Maschinenwäsche. Größenangepasste Länge ca. 72 - 76 cm. Gr.: 42/44, 46/48, 50/52, 54/56, 58/60 **837 500 120-384 dunkles marine 837 500 200-384 schneeweiß 837 500 750-384 kobaltblau 59,99 €**

**5. STEPPWESTE**  
**99<sup>99</sup>**

**3. kobaltblau**

**6. COTTON-ELASTHAN-HOSE SIENNA**  
**99<sup>99</sup>**



**5. Steppweste**, längere, bequeme Passform, mit Funktion: dauerhaft wasserabweisend. Highlight: kurze Cup-Ärmel. Stehkragen, verdeckter 2-Wege-Zipper, 2 Taschen. Leichte Daunenoptik-Wattierung mit Innentasche. 100% Polyamid. Futter: 100% Polyester. Maschinenwäsche. Größenangepasste Länge ca. 82 - 86 cm. Gr.: 42/44, 46/48, 50/52, 54/56, 58/60 **835 661 740-384 navy 99,99 €**

# THE ULLA KEY LOOK

Schimmer, Style, Statement – dieser Look ist Luxus, der wirkt. Klar, modern und mühelos chic.

7.



8.

A-LINE

9.

**6. Cotton-Elasthan-Hose Sienna**, Slim Fit aus angenehm elastischer, glatter Bengalini-Qualität. Angeschchnittener Elastikbund mit Knopf und Zipper. Angedeutete Gesäßtasche. Saumweite (Gr. 42) ca. 32 cm. 55% Baumwolle, 41% Polyamid, 4% Elasthan. Maschinenwäsche. Schrittlänge ca. 78 cm.  
Gr.: 42, 44, 46, 48, 50, 52, 54, 56  
**820 360 120-384 dunkles marine 99,99 €**

**7. Blazer** aus hochwertiger Struktur-Qualität mit feinem Schimmer. Reverskragen, 2 Klappentaschen, Knopfverschluss, Langarm. Rückenschlitz. Softes selection-Komplettfutter. 72% Viskose, 28% Polyester. Futter: 52% Viskose, 48% Polyester. Nur chemisch reinigen. Größenangepasste Länge ca. 72 - 79 cm.  
Gr.: 42, 44, 46, 48, 50, 52, 54, 56  
**826 161 740-384 navy 169,99 €**

**8. Slinky-Shirt**, A-Linie, aus hochwertigem Slinky-Jersey mit innovativem Patchprint-Design. Herzförmiger Ausschnitt, 3/4-Ärmel. Passform: A-LINE. 95% Viskose, 5% Elasthan. Maschinenwäsche. Größenangepasste Länge ca. 72 - 76 cm.  
Gr.: 42/44, 46/48, 50/52, 54/56, 58/60  
**835 249 200-384 schneeweiß 89,99 €**

**9. Anzughose**, weites, gerades Bein, aus hochwertiger Struktur-Qualität mit feinem Schimmer. Teilelastischer Bund, seitliche Einschubtaschen. 72% Viskose, 28% Polyester. Maschinenwäsche. Schrittlänge ca. 82 cm.  
Gr.: 42, 44, 46, 48, 50, 52, 54, 56  
**826 163 740-384 navy 99,99 €**

7. BLAZER  
**169<sup>99</sup>**

8. SLINKY-SHIRT  
**89<sup>99</sup>**

9. ANZUGHOSE  
**99<sup>99</sup>**



THE LUXURY selection

1. LYOCELL-  
MIDIKLEID  
**129,99**



**1. Lyocell-Midikleid**, A-Linie, aus natürlich weichem Lyocell mit innovativem Patchprint-Design. Stehkragen mit V-Ausschnitt und Zierfalte. 3/4-Ärmel mit Schlitz. 100% Lyocell. Maschinenwäsche. Länge ca. 110 - 114 cm, ab Größe 50/52 Länge ca. 114 cm.

Gr.: 42/44, 46/48, 50/52, 54/56, 58/60

**835 275 200-384 schneeweiß 129,99 €**

**2. Blusenjacke**, A-Linie, aus schimmernder Viskose-Qualität mit feiner Struktur. Rundhalsausschnitt mit Knopfverschluss, Kellerfalte im Rücken. Langarm mit Schlitz. 74% Polyester, 25% Viskose, 1% Elasthan. Maschinenwäsche.

Länge ca. 82 - 86 cm, ab Größe 50/52 Länge ca. 86 cm.

Gr.: 42/44, 46/48, 50/52, 54/56, 58/60

**835 814 128-384 dunkles marine 99,99 €**

**3. Hose**, weites, gerades Bein, aus schimmernder Viskose-Qualität mit feiner Struktur. Teilelastischer Bund mit seitlichen Einschubtaschen. 74% Polyester, 25% Viskose, 1% Elasthan. Maschinenwäsche.

Schrittlänge ca. 82 cm.

Gr.: 42, 44, 46, 48, 50, 52, 54, 56

**835 828 120-384 dunkles marine 99,99 €**

**4. Jacke**, A-Linie, in hochwertiger, leichter Qualität mit Plisseefalten im Rücken. Stehkragen. Verdeckter 2-Wege-Zipper, Leistentaschen, Langarm mit Manschetten. Komplettfutter. Oberstoff und Futter: 100% Polyester. Nur chemisch reinigen. Größenangepasste Länge ca. 90 - 92 cm.

Gr.: 42/44, 46/48, 50/52, 54/56, 58/60

**825 005 740-384 navy 169,99 €**

**5. Lyocell-Bluse**, Classic Fit, aus natürlich weichem Lyocell mit floralem Grafik-Design. Hemdkragen, verdeckte Knopfleiste, Langarm mit Manschetten. Seitenschlitze für glatten Fall. Passform: CLASSIC. 100% Lyocell. Maschinenwäsche.

Größenangepasste Länge ca. 72 - 76 cm.

Gr.: 42/44, 46/48, 50/52, 54/56, 58/60

**835 304 200-384 schneeweiß 89,99 €**

**6. Jeans**, Straight Cut, aus weichem Luxury-Denim mit Stretchkomfort und geradem, weitem Bein. 4-Pocket, Bund mit Gürtelschlaufen, Knopf und Zipper. 81% Baumwolle, 12% Lyocell, 5% Elastomultiester, 2% Elasthan. Maschinenwäsche.

Schrittlänge ca. 82 cm.

Gr.: 42, 44, 46, 48, 50, 52, 54, 56, 58, 60, 62

**811 324 120-384 dunkles denim 99,99 €**

2. BLUSENJACKE  
**99,99**

T-Shirt s. S. 134

3. HOSE  
**99,99**



TELEFONISCH BESTELLEN: 04402 / 86 22 0 00

ES GELTEN DIE PREISE DEINES TELEFONANBIETERS

DIE FILIALE IN DEINER NÄHE: [WWW.ULLAPOPKEN.DE/FILIALFINDER](http://WWW.ULLAPOPKEN.DE/FILIALFINDER)

THE LUXURY  
**selection**

4. JACKE

5. LYOCELL-BLUSE

6. JEANS  
**99<sup>99</sup>**



5. LYOCELL-  
BLUSE  
**89<sup>99</sup>**

4. JACKE  
**169<sup>99</sup>**

ZUM ONLINESHOP  
WWW.ULLAPOPKEN.DE





1. BLUSE  
**129<sup>99</sup>**

2. JEANS MANDY  
**99<sup>99</sup>**

**1. Bluse**, Classic Fit, aus weich fallender Viskose mit grafischem Mustermix. Hemdkragen, Knopfleiste, Seitenschlitze für noch mehr Bewegungsfreiheit. Langarm mit Manschetten. 100% Viskose. Maschinenwäsche. Größenangepasste Länge ca. 72 - 76 cm. Gr.: 42/44, 46/48, 50/52, 54/56, 58/60  
**835 220 200-384 schneeweiß 129,99 €**

**2. Jeans Mandy**, gerader Straight Fit, aus vielseitigem Black Denim. Bequeme, gerade 5-Pocket, Elastikbund mit Knopf und Zipper. Passform: MANDY. 83% Baumwolle, 10% Viskose, 7% Elasthan. Maschinenwäsche. **Kurzgröße:** Schrittlänge ca. 78 cm Gr.: 21, 22, 23, 24, 25, 26, 27, 28, 29, 30  
**837 499 133-384 black**

**Normalgröße:** Schrittlänge ca. 82 cm Gr.: 42, 44, 46, 48, 50, 52, 54, 56, 58, 60  
**837 499 133-384 black 99,99 €**



3. BLUSE  
**89<sup>99</sup>**

THE LUXURY select

**3. Bluse**, Classic Fit, aus hautsympathischer Baumwoll-Qualität. Highlight: Langarm mit Rüschen-Manschette. Kelchkragen, verdeckte Knopfleiste, leicht gerundeter Saum mit Seitenschlitzen - noch mehr Tragekomfort. 70% Baumwolle, 25% Polyamid, 5% Elasthan. Maschinenwäsche. Größenangepasste Länge ca. 68 - 76 cm. Gr.: 42/44, 46/48, 50/52, 54/56, 58/60  
**835 215 706-384 himmelblau 89,99 €**

**4. Trenchcoat**, Classic A-Linie, ganz klassisch. Glatt fallender, leichter Einreihler mit Hemdkragen, verdeckter Knopfleiste und Bindegürtel in der Taille. Schulterkoller, 2 Klappentaschen. Langarm mit Riegel, Schlitz hinten am Saum - noch mehr Bewegungsfreiheit. Glattes Satinfutter für perfekten Tragekomfort. 88% Polyester, 12% Elasthan. Futter: 100% Polyester. Nur chemisch reinigen. Länge ca. 110 cm. Gr.: 42/44, 46/48, 50/52, 54/56, 58/60  
**834 990 100-384 schwarz 169,99 €**

# THE ULLA KEY LOOK

Schwarz und Streifen – minimalistisch, aber maximal elegant. Ein Look, der Eindruck macht.



**5. Pullover**, Classic Fit, aus weichem Sommer-Viskose-Feinstrick, glatt fallend. V-Ausschnitt, Halbarm, elastischer Saum mit Rippbündchen - perfekt zum lässigen Schoppen. 72% Viskose, 26% Polyamid, 2% Elasthan. Maschinenwäsche. Größenangepasste Länge ca. 58 - 66 cm. Gr.: 42/44, 46/48, 50/52, 54/56, 58/60  
835 260 100-384 schwarz 79,99 €

**6. Seidentuch**, großes quadratisches Tuch. Aus reiner, edler Seide mit grafischem Design und farbiger Streifen-Einfassung. 100% Seide. Handwäsche. Maße ca. 90 cm x 90 cm.  
835 456 100-384 schwarz 49,99 €

**7. Strick-Midirock**, A-Linie, ganz klassisch und zeitlos mit schwarz-weißen Streifen. Aus weicher Sommer-Viskosequalität, glatt fallend. Immer bequem mit Elastikbund. 72% Viskose, 26% Polyamid, 2% Elasthan. Maschinenwäsche. Länge ca. 72 cm. Gr.: 42/44, 46/48, 50/52, 54/56, 58/60  
835 213 200-384 schneeweiß 99,99 €



**4. TRENCHCOAT**  
169<sup>99</sup>

**5. PULLOVER**  
79<sup>99</sup>

**7. STRICK-  
MIDIROCK**  
99<sup>99</sup>

paprikarot schneeweiß

6. T-SHIRT  
**59<sup>99</sup>**

A-LINE

schwarz



**1. Strickjacke**, Classic Fit, aus weichem Feinstrick mit feiner Struktur. Highlight: fein gerippte Abschlüsse in Schmuckfarbe. Rundhalsausschnitt, Knopfleiste, 2 Taschen, Langarm. 60% Merinowolle, 20% Polyamid, 17% Polyacryl, 3% Kaschmir. Handwäsche. Größenangepasste Länge ca. 54 - 62 cm.  
Gr.: 42/44, 46/48, 50/52, 54/56, 58/60  
**835 196 100-384 schwarz 119,99 €**

**2. Slinky-Piqué-Midikleid**, A-Linie, aus edler Slinky-Piquéware mit feiner Struktur und geometrischem Design. Stehkragen mit V-Ausschnitt und Zierfalte, 3/4-Ärmel. 95% Viskose, 5% Elasthan. Maschinenwäsche. Länge ca. 115 cm.  
Gr.: 42/44, 46/48, 50/52, 54/56, 58/60  
**835 209 200-384 schneeweiß 129,99 €**

**3. Mantel**, A-Linie, aus hochwertiger, glatter Memory-Qualität - wasserabweisend. Moderner Klassiker mit weitem Kapuzenkragen. Highlight: Ärmelabschluss mit Tunnelzügen zum Raffan. Verdeckter 2-Wege-Zipper, dezente Nahttaschen, Langarm. Hoher Tragekomfort mit selection-Komplettfutter. Oberstoff und Futter: 100% Polyester. Nur chemisch reinigen. Länge ca. 105 cm.  
Gr.: 42/44, 46/48, 50/52, 54/56, 58/60  
**835 277 100-384 schwarz 189,99 €**

**4. Slinky-Piqué-Shirt**, A-Linie, aus edler Slinky-Piquéware mit feiner Struktur und geometrischem Minimal-Design. V-Ausschnitt, Halbarm. Passform: A-LINE. 95% Viskose, 5% Elasthan. Maschinenwäsche. Größenangepasste Länge ca. 72 - 76 cm.  
Gr.: 42/44, 46/48, 50/52, 54/56, 58/60, 62/64  
**835 376 200-384 schneeweiß 79,99 €**

**5. Bodyforming-Hose**, Classic Straight Fit, verbessert die Silhouette unsichtbar beim Tragen. Bequem, gerade Passform, 2 kleine Einschubtaschen. 70% Viskose, 26% Polyamid, 4% Elasthan. Maschinenwäsche. Schrittlänge ca. 79 cm.  
Gr.: 42, 44, 46, 48, 50, 52, 54, 56, 58, 60  
**813 355 100-384 schwarz 79,99 €**

**6. T-Shirt**, A-Linie, aus hochwertigem, softem Baumwoll-Jersey mit modernem, grafischen Dot-Design. Rundhalsausschnitt, Halbarm, Seitenschlitze für glatten Fall. Passform: A-LINE. 95% Baumwolle, 5% Elasthan. Maschinenwäsche. Größenangepasste Länge ca. 72 - 76 cm.  
Gr.: 42/44, 46/48, 50/52, 54/56, 58/60  
**837 486 100-384 schwarz 837 486 200-384 schneeweiß 837 486 520-384 paprikarot 59,99 €**

1. STRICKJACKE  
**119<sup>99</sup>**

2. SLINKY-PIQUÉ-  
MIDIKLEID  
**129<sup>99</sup>**



TELEFONISCH BESTELLEN: 04402 / 86 22 0 00

ES GELTEN DIE PREISE DEINES TELEFONANBIETERS

DIE FILIALE IN DEINER NÄHE: WWW.ULLAPOPKEN.DE/FILIALFINDER



THE LUXURY  
**selection**

3. MANTEL  
**189<sup>99</sup>**

4. SLINKY-PIQUÉ-SHIRT

5. BODY-FORMING-HOSE  
**79<sup>99</sup>**



4. SLINKY-PIQUÉ-SHIRT

**79<sup>99</sup>**

A-LINE



**03**  
MARCH

ZUM ONLINESHOP  
WWW.ULLAPOPKEN.DE



1. JACKE  
**139,99**

2. T-SHIRT, HALBARM,  
DOUBLELAYER  
**39,99**

3. COTTON-ELASTHAN-  
HOSE SIENNA  
**99,99**



THE LUXURY  
**selection**

**1. Jacke**, Classic Fit, aus glatt fallender Baumwoll-Qualität mit grafischem Streifen-Design. Dezentere Hakenverschluss unter dem V-Ausschnitt, 3/4-Ärmel. Hochwertige Innenverarbeitung mit Piping.

65% Polyester, 33% Baumwolle, 2% Elasthan. Maschinenwäsche. Größenangepasste Länge ca. 82 - 86 cm. Gr.: 42/44, 46/48, 50/52, 54/56, 58/60  
**835 175 100-384 schwarz 139,99 €**

**2. T-Shirt**, A-Line, mit doppellagiger Vorderseite - für extra glatten Fall und eine makellose Silhouette. Bequeme Passform mit gerundetem V-Ausschnitt und Halbarm. Seitenschlitze für noch mehr Tragekomfort. OEKO-TEX. 95% Viskose, 5% Elasthan. Maschinenwäsche.

Größenangepasste Länge ca. 72 - 76 cm. Gr.: 42/44, 46/48, 50/52, 54/56, 58/60  
**820 860 100-384 schwarz 39,99 €**

**3. Cotton-Elasthan-Hose Sienna**, Slim Fit aus angenehm elastischer, glatter Bengalin-Qualität. Angeschchnittener Elastikbund mit Knopf und Zipper. Angedeutete Gesäßtasche. Saumweite (Gr. 42) ca. 32 cm. 55% Baumwolle, 41% Polyamid, 4% Elasthan. Maschinenwäsche. Schrittlänge ca. 78 cm.

Gr.: 42, 44, 46, 48, 50, 52, 54, 56  
**820 360 521-384 paprikarot 99,99 €**

**4. Weste**, längere A-Linie, aus leicht wattierter Komfortqualität mit Kapuze und Bindeband. Zipper, 2 Taschen, Seitenschlitze für noch mehr Tragekomfort. Komplettfutter. Oberstoff und Futter: 100% Polyester. Maschinenwäsche.

Größenangepasste Länge ca. 74 - 82 cm. Gr.: 42/44, 46/48, 50/52, 54/56, 58/60  
**835 658 130-384 schwarz 129,99 €**



7. T-SHIRT

CLASSIC

5. T-SHIRT

CLASSIC



4. WESTE  
**129,99**

5. T-SHIRT  
**59,99**



STANDARD  
100

14.0.49629  
Hohenstein HTTI

www.oeko-tex.com

ARTIKEL  
2



7. T-SHIRT  
**69<sup>99</sup>**

8. HOSE ROSE  
**99<sup>99</sup>**

## ORANGE IN PERFEKTION

Mantel, A-Linie, aus hochwertiger, glatter Memory-Qualität - dauerhaft wasserabweisend. Moderner Klassiker mit weitem Kapuzenkragen und glänzenden Druckknöpfen. Highlight: Ärmelabschluss mit Tunnelzug zum Raffén. Verdeckter 2-Wege-Zipper, dezente Nahttaschen, Langarm. Hoher Tragekomfort mit selection-Komplettfutter.

6. MANTEL  
**189<sup>99</sup>**

AUCH IN SCHWARZ

**5. T-Shirt**, Classic Fit, aus hochwertiger, softer Baumwolle. Modisch geringelt, Rundhalsausschnitt, 3/4-Ärmel. Passform: CLASSIC. 95% Baumwolle, 5% Elasthan. Maschinenwäsche. Größenangepasste Länge ca. 68 - 76 cm. Gr.: 42/44, 46/48, 50/52, 54/56, 58/60  
**828 983 521-384 paprikarot 59,99 €**

**6. Mantel**, A-Linie, aus hochwertiger, glatter Memory-Qualität - dauerhaft wasserabweisend. Moderner Klassiker mit weitem Kapuzenkragen. Highlight: Ärmelabschluss mit Tunnelzügen zum Raffén. Verdeckter 2-Wege-Zipper, dezente Nahttaschen, Langarm. Hoher Tragekomfort mit selection-Komplettfutter. Oberstoff und Futter: 100% Polyester. Nur chemisch reinigen. Länge ca. 105 cm. Gr.: 42/44, 46/48, 50/52, 54/56, 58/60  
**835 277 100-384 schwarz 189,99 €**  
**835 277 521-384 paprikarot 189,99 €**

**7. T-Shirt**, Classic Fit, aus weichem Jersey. Highlight: Rippjersey vom V-Ausschnitt bis zum Saum. 3/4-Ärmel. Seitenschlitze für glatten Fall. Passform: CLASSIC. 95% Lyocell, 5% Elasthan. Maschinenwäsche. Größenangepasste Länge ca. 68 - 76 cm. Gr.: 42/44, 46/48, 50/52, 54/56, 58/60, 62/64  
**835 378 100-384 schwarz 69,99 €**

**8. Hose Rose**, gerades Bein, aus angenehm elastischem Cottonstretch. Teilelastischer Bund mit angedeuteter Gesäßtasche, dezente Münztasche vorne. 55% Baumwolle, 41% Polyamid, 4% Elasthan. Maschinenwäsche. Schrittlänge ca. 82 cm. Gr.: 42, 44, 46, 48, 50, 52, 54, 56, 58, 60  
**834 630 100-384 schwarz 99,99 €**

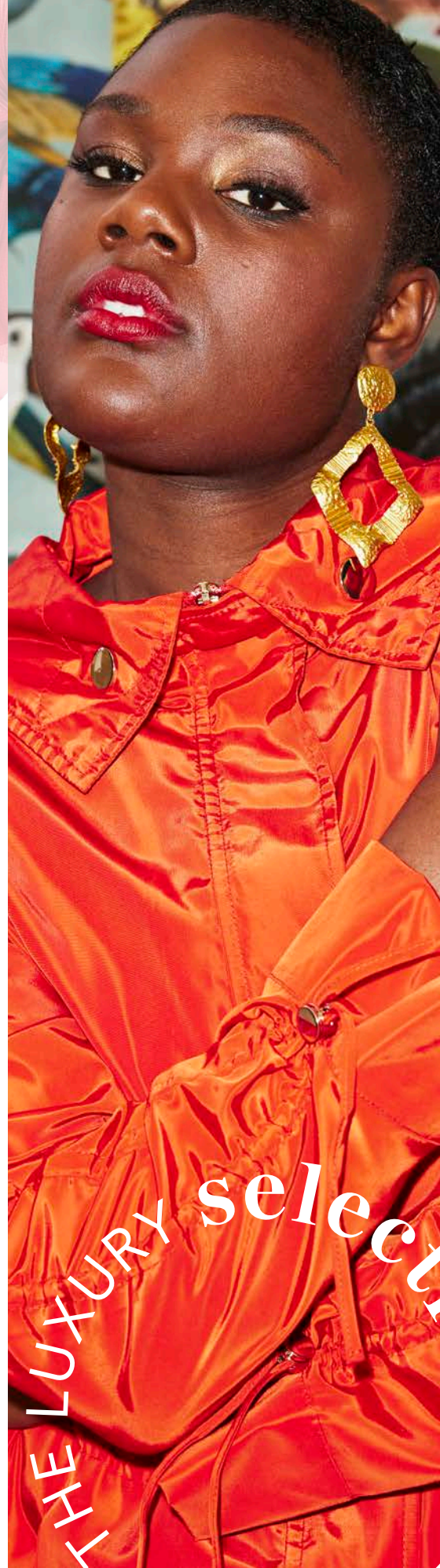

THE LUXURY selection



1. TWO-IN-ONE-SHIRT  
paprikarot
2. schwarz

Jacke oder Shirt? Beides!  
Das 2-in-1-Design spielt  
mit Layering-Optik, ohne  
dass du dir Gedanken  
machen musst. Modern und  
unkompliziert.

URY Selection



1. TWO-IN-ONE-SHIRT  
**69<sup>99</sup>**  
paprikarot

1. schwarz
2. COTTON-ELASTHAN-HOSE  
SIENNA  
**99<sup>99</sup>**  
paprikarot

**1. Two-in-One-Shirt**, Classic Fit. Geringeltes Shirt und „übergezogene“ Jacke. Rundhalsausschnitt, langer Halbarm. 95% Viskose, 5% Elasthan. Maschinenwäsche. Größenangepasste Länge ca. 68 - 76 cm.  
Gr.: 42/44, 46/48, 50/52, 54/56, 58/60, 62/64  
**828 992 100-384 schwarz**  
**828 992 521-384 paprikarot**      **69,99 €**

**2. Cotton-Elasthan-Hose Sienna**, Slim Fit aus angenehm elastischer, glatter Bengal-Qualität. Angeschnittener Elastikbund mit Knopf und Zipper. Angedeutete Gesäßtasche. Saumweite (Gr. 42) ca. 32 cm. 55% Baumwolle, 41% Polyamid, 4% Elasthan. Maschinenwäsche. Schrittlänge ca. 78 cm.  
Gr.: 42, 44, 46, 48, 50, 52, 54, 56  
**820 360 111-384 schwarz**  
**820 360 521-384 paprikarot**      **99,99 €**

**3. Long-Strickjacke**. Offene Form aus weichem, glatt fallenden Feinstrick mit Stehkragen und 2 Taschen. Langarm. 80% Viskose, 20% Polyester. Maschinenwäsche. Größenangepasste Länge ca. 96 cm.  
Gr.: 42/44, 46/48, 50/52, 54/56, 58/60  
**712 094 100-384 schwarz**      **99,99 €**

**4. T-Shirt**, Classic Fit, aus weichem Jersey mit feiner Struktur. Rundhalsausschnitt mit Metallsperre und „V“-Keyhole. Halbarm. Seitenschlitze für glatten Fall. Passform: CLASSIC. 80% Viskose, 18% Polyester, 2% Elasthan. Maschinenwäsche. Größenangepasste Länge ca. 72 - 76 cm.  
Gr.: 42/44, 46/48, 50/52, 54/56, 58/60, 62/64  
**835 272 100-384 schwarz**  
**835 272 521-384 paprikarot**      **59,99 €**

**TELEFONISCH BESTELLEN:** 04402 / 86 22 0 00

ES GELTEN DIE PREISE DEINES TELEFONANBIETERS

**DIE FILIALE IN DEINER NÄHE:** [WWW.ULLAPOPKEN.DE/FILIALFINDER](http://WWW.ULLAPOPKEN.DE/FILIALFINDER)

3. LONG-  
STRICKJACKE  
**99<sup>99</sup>**

4. paprikarot

5. JERSEY-  
HOSE  
**69<sup>99</sup>**

THE LUXURY  
**selection**

4. T-SHIRT  
**59<sup>99</sup>**  
schwarz

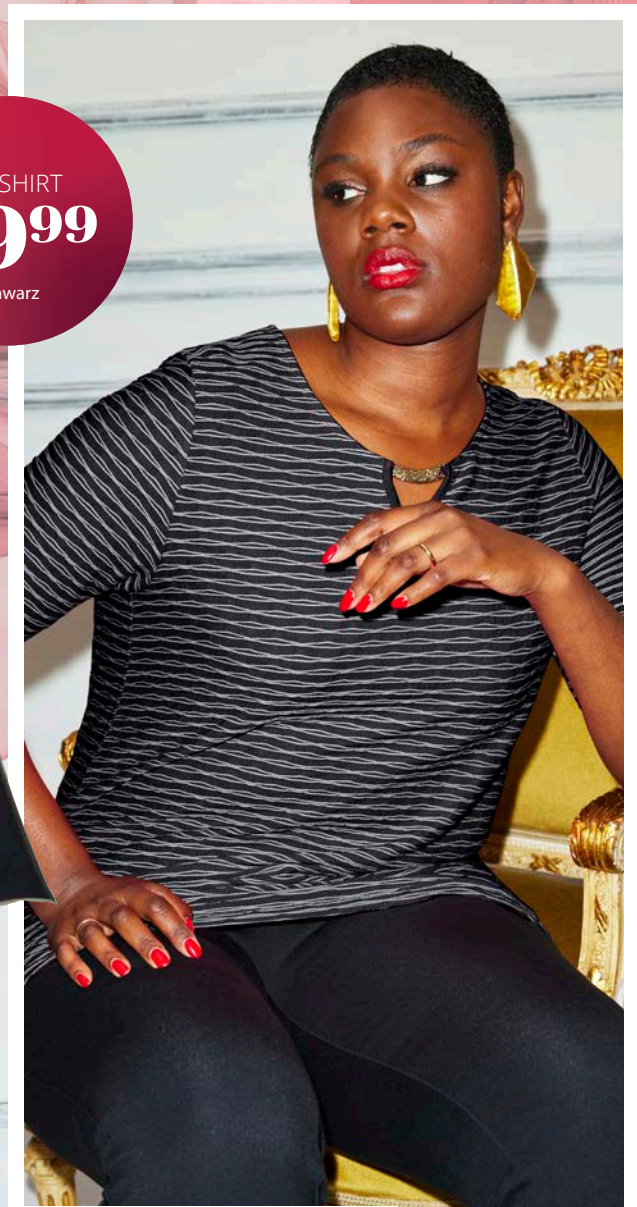

**5. Jerseyhose.** Elastischer Bund, schmal zulau-  
fendes Bein. Passform: SIENNA. 63% Viskose,  
32% Polyamid, 5% Elasthan. Maschinenwäsche.  
Schrittlänge ca. 78 cm.  
Gr.: 42, 44, 46, 48, 50, 52, 54, 56, 58, 60  
**688 136 100-384 schwarz 69,99 €**

**ZUM ONLINESHOP**  
[WWW.ULLAPOPKEN.DE](http://WWW.ULLAPOPKEN.DE)





1. BLAZERJACKE  
AUS ACÉTAT  
**199<sup>99</sup>**  
dunkles marine

2. SCHMALE  
ACÉTAT-HOSE  
**129<sup>99</sup>**  
dunkles marine



1. BLAZERJACKE  
AUS ACÉTAT  
schwarz

2. SCHMALE  
ACÉTAT-HOSE  
schwarz

selection

**1. Blazerjacke**, längerer Classic Fit, aus glatt fallendem, hochwertigen Acetat mit Stehkragen. Dezentler Hakenverschluss, Klappentaschen. Langarm, hochwertiges selection Futter. 68% Acetat, 32% Polyester. Futter: 52% Viskose, 48% Polyester. Nur chemisch reinigen. Größenangepasste Länge ca. 82 - 86 cm. Gr.: 42, 44, 46, 48, 50, 52, 54, 56  
**823 318 100-384 schwarz**  
**823 318 120-384 dunkles marine 199,99 €**

**2. Hose** aus hochwertigem Acetat, schmal und bequem, mit teilelastischem Bund. Seitliche Taschen. 68% Acetat, 32% Polyester. Maschinenwäsche. Schrittlänge ca. 78 cm. Gr.: 42, 44, 46, 48, 50, 52, 54, 56  
**823 292 100-384 schwarz**  
**823 292 120-384 dunkles marine 129,99 €**

**3. Jacke**, Classic Fit, aus glatt fallender Baumwoll-Qualität mit grafischem Streifendesign. Dezentler Hakenverschluss unter dem V-Ausschnitt, 3/4-Ärmel. Hochwertige Innenverarbeitung mit Piping. 65% Polyester, 33% Baumwolle, 2% Elasthan. Maschinenwäsche. Größenangepasste Länge ca. 82 - 86 cm. Gr.: 42/44, 46/48, 50/52, 54/56, 58/60  
**835 175 100-384 schwarz 139,99 €**

**4. Acetat-Midikleid**, ärmellose A-Line. Ganz edel und clean - Rundhalsausschnitt im Rücken mit nahtfeinem Zipper, seitliche Nahttaschen, lange Seitenschlitze - glatter Fall, noch mehr Bewegungsfreiheit. Komplettfutter aus glatt fallendem Viskose-Mix. 68% Acetat, 32% Polyester. Futter: 52% Viskose, 48% Polyester. Maschinenwäsche. Länge ca. 120 cm. Gr.: 42/44, 46/48, 50/52, 54/56, 58/60  
**823 276 100-384 schwarz 149,99 €**

**5. Acetat-Blusentop**, A-Line, aus hochwertigem, glatt fallendem Acetat. Rundhalsausschnitt mit nahtfeinem Zipper hinten. Saum mit Seitenschlitzen für glatten Fall und noch mehr Bewegungsfreiheit. selection-Komplettfutter aus hautsympathisch weicher Viskose-Qualität. 68% Acetat, 32% Polyester. Maschinenwäsche. Größenangepasste Länge ca. 72 - 76 cm. Gr.: 42/44, 46/48, 50/52, 54/56, 58/60  
**823 282 100-384 schwarz 99,99 €**

**TELEFONISCH BESTELLEN: 04402 / 86 22 0 00**  
ES GELTEN DIE PREISE DEINES TELEFONANBIETERS  
**KOSTENFREIE LIEFERUNG IN DEINE FILIALE**

S THE LUXURY



3. JACKE  
**139<sup>99</sup>**  
4. ACETAT-MIDIKLEID  
**149<sup>99</sup>**

We  
**LOVE**  
**ACETAT**



3. JACKE  
5. ACETAT-  
BLUSENTOP

4. ACETAT-MIDIKLEID



5. ACETAT-  
BLUSENTOP  
**99<sup>99</sup>**



ZUM ONLINESHOP  
WWW.ULLAPOPKEN.DE





1. STREIFENBLUSE  
**129<sup>99</sup>**

kobaltblau

2. kobaltblau

**03**  
MARCH

**1. Streifenbluse**, A-Lini, mit seitlichen Godetfalten und weit schwingendem Saum. Hemdkragen, verdeckte Knopfleiste, seitliche Nahttaschen. 3/4-Ärmel mit Manschetten. OEKO-TEX. 75% Baumwolle, 22% Polyamid, 3% Elasthan. Maschinenwäsche. Größenangepasste Länge ca. 80 - 84 cm.  
Gr.: 42/44, 46/48, 50/52, 54/56, 58/60  
**824 686 129-384 nachtblau**  
**824 686 750-384 kobaltblau**  
**824 686 810-384 magenta**

**129,99 €**

**2. Cotton-Elasthan-Hose Sienna**, Slim Fit aus angenehm elastischer, glatter Bengalin-Qualität. Angeschrittener Elastikbund mit Knopf und Zipper. Angedeutete Gesäßtasche. Saumweite (Gr. 42) ca. 32 cm. 55% Baumwolle, 41% Polyamid, 4% Elasthan. Maschinenwäsche. Schrittlänge ca. 78 cm.  
Gr.: 42, 44, 46, 48, 50, 52, 54, 56  
**820 360 120-384 dunkles marine**  
**820 360 750-384 kobaltblau**  
**820 360 810-384 magenta**

**99,99 €**

**3. Long-Strickjacke**. Offene Form aus weichem, glatt fallenden Feinstrick mit Stehkragen und 2 Taschen. Langarm. 80% Viskose, 20% Polyester. Maschinenwäsche. Länge ca. 96 cm.  
Gr.: 42/44, 46/48, 50/52, 54/56, 58/60  
**712 094 128-384 dunkles marine**  
**712 094 750-384 kobaltblau**  
**712 094 810-384 magenta**

**99,99 €**

**4. Lyocell-Longbluse**, längere A-Linie, aus natürlich weichem Lyocell mit modernem Printdesign. Hemdkragen, verdeckte Knopfleiste, seitliche Nahttaschen. Kellerfalte im Rücken, 3/4-Ärmel mit Schlitz. 100% Lyocell. Maschinenwäsche. Länge ca. 92 cm.  
Gr.: 42/44, 46/48, 50/52, 54/56, 58/60  
**837 630 750-384 kobaltblau**

**119,99 €**



1. nachtblau

2. COTTON-ELASTHAN-HOSE  
SIENNA

**99<sup>99</sup>**

dunkles marine

**TELEFONISCH BESTELLEN: 04402 / 86 22 0 00**

ES GELTEN DIE PREISE DEINES TELEFONANBIETERS

**DIE FILIALE IN DEINER NÄHE: WWW.ULLAPOPKEN.DE/FILIALFINDER**



# EDLE ORIGINALE

Perfekt abgestimmt, leicht und elegant:  
A-Linie und Slimfit verschmelzen in  
Magenta, Kobaltblau und Nachtblau zu  
einem harmonischen Look.

3. LONG-STRICK-  
JACKE  
**99<sup>99</sup>**

4. LYOCELL-  
LONGBLUSE  
**119<sup>99</sup>**

1. magenta  
2. magenta

**OEKO  
TEX®** STANDARD  
100  
14.0.49629  
Hohenstein HTTI  
www.oeko-tex.com

ARTIKEL  
1

THE LUXURY  
**selection**

STRICKJACKE IN 3 FARBEN

magenta

kobaltblau

dunkles marine

ZUM ONLINESHOP  
WWW.ULLAPOPKEN.DE





1. TUNIKA  
**119<sup>99</sup>**

2. COTTON-ELASTHAN  
-HOSE SIENNA  
**99<sup>99</sup>**  
magenta

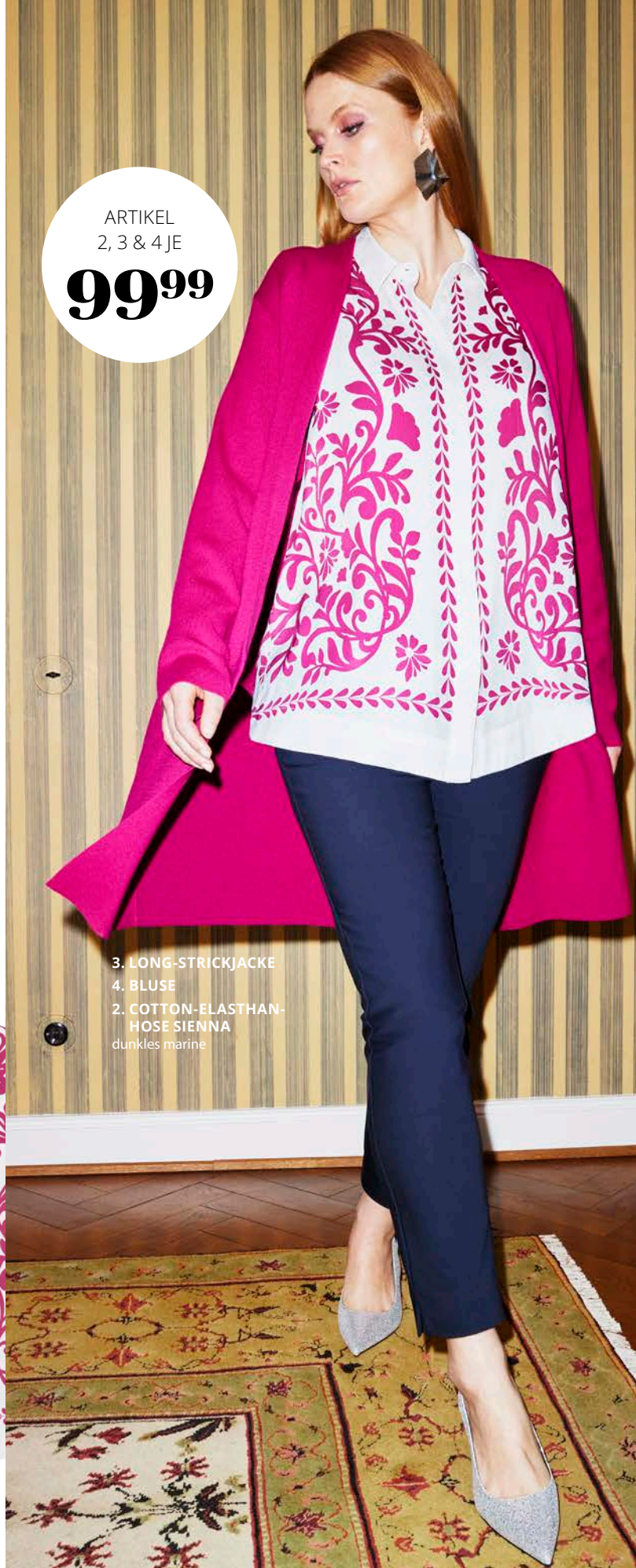

ARTIKEL  
2, 3 & 4 JE  
**99<sup>99</sup>**

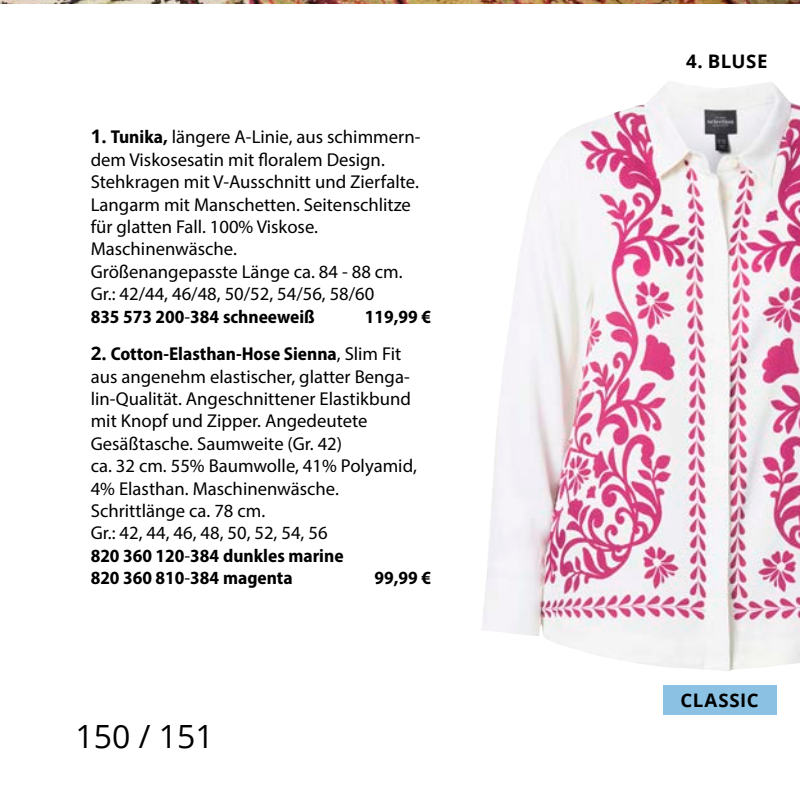

4. BLUSE

1. **Tunika**, längere A-Linie, aus schimmerndem Viskosesatin mit floralem Design. Stehkragen mit V-Ausschnitt und Zierfalte. Langarm mit Manschetten. Seitenschlitze für glatten Fall. 100% Viskose. Maschinenwäsche. Größenangepasste Länge ca. 84 - 88 cm. Gr.: 42/44, 46/48, 50/52, 54/56, 58/60 **835 573 200-384 schneeweiß 119,99 €**

2. **Cotton-Elasthan-Hose Sienna**, Slim Fit aus angenehm elastischer, glatter Bengalin-Qualität. Angeschchnittener Elastikbund mit Knopf und Zipper. Angedeutete Gesäßtasche. Saumweite (Gr. 42) ca. 32 cm. 55% Baumwolle, 41% Polyamid, 4% Elasthan. Maschinenwäsche. Schrittlänge ca. 78 cm. Gr.: 42, 44, 46, 48, 50, 52, 54, 56 **820 360 120-384 dunkles marine 99,99 €**  
**820 360 810-384 magenta**

3. LONG-STRICKJACKE

4. BLUSE

2. COTTON-ELASTHAN-  
HOSE SIENNA  
dunkles marine

CLASSIC

# THE LUXURY selection



5. SWEATSHIRT  
**89<sup>99</sup>**

CLASSIC

2. COTTON-  
ELASTHAN-  
HOSE SIENNA  
dunkles marine

**3. Long-Strickjacke.** Offene Form aus weichem, glatt fallenden Feinstrick mit Stehkragen und 2 Taschen. Langarm. 80% Viskose, 20% Polyester. Maschinenwäsche. Länge ca. 96 cm. Gr.: 42/44, 46/48, 50/52, 54/56, 58/60  
**712 094 810-384 magenta 99,99 €**

**4. Bluse,** Classic Fit, aus schimmerndem Viskosesatin mit neuartigem, floralen Design. Hemdkragen, verdeckte Knopfleiste. Langarm mit Manschetten. Passform: CLASSIC. 100% Viskose. Maschinenwäsche. Größenangepasste Länge ca. 68 - 76 cm. Gr.: 42/44, 46/48, 50/52, 54/56, 58/60  
**835 672 810-384 magenta 99,99 €**

**5. Sweatshirt,** längere A-Line, mit filigraner XL-Flower Stickerei. Angeschnittener Stehkragen, 3/4-Ärmel. Seitenschlitze für glatten Fall. Passform: CLASSIC. 63% Viskose, 32% Polyamid, 5% Elasthan. Maschinenwäsche. Größenangepasste Länge ca. 84 - 88 cm. Gr.: 42/44, 46/48, 50/52, 54/56, 58/60  
**825 086 810-384 magenta 89,99 €**

**6. Lyocell-Midikleid,** A-Linie, aus natürlich weichem Lyocell mit floralem Design. Hemdkragen mit V-Ausschnitt und Zierfalte. 3/4-Ärmel mit Manschetten. 100% Lyocell. Maschinenwäsche. Länge ca. 120 cm. Gr.: 42/44, 46/48, 50/52, 54/56, 58/60  
**835 571 100-384 schwarz 149,99 €**



6. LYOCELL-  
MIDIKLEID  
**149<sup>99</sup>**



ONLINE &  
IN ALLEN  
FILIALEN



ZUM ONLINESHOP  
WWW.ULLAPOPKEN.DE



1. ACETAT-TUNIKA  
**129<sup>99</sup>**

2. SCHMALE  
ACETAT-HOSE  
**129<sup>99</sup>**  
schwarz

AUCH IN  
BROMBEERE



3. MIDIKLEID  
**219,-**  
salsa

selection

AUCH IN  
SCHWARZ

**1. Tunika** aus glatt fallendem Acetat. Bequeme Passform Classic Fit mit Tunika-Ausschnitt, darunter Ziernaht mit Kellerfalte. Weitere Kellerfalte im Rücken, 3/4-Ärmel und Saum mit Schlitz. 68% Acetat, 32% Polyester. Maschinenwäsche. Größenangepasste Länge ca. 68 - 76 cm. Gr.: 42/44, 46/48, 50/52, 54/56, 58/60  
**823 286 100-384 schwarz 129,99 €**

**2. Hose** aus hochwertigem Acetat, schmal und bequem, mit teilelastischem Bund. Seitliche Taschen. 68% Acetat, 32% Polyester. Maschinenwäsche. Schrittlänge ca. 78 cm. Gr.: 42, 44, 46, 48, 50, 52, 54, 56  
**823 292 100-384 schwarz 129,99 €**  
**823 292 825-384 brombeere 129,99 €**

**3. Midikleid** aus hochwertigem, glatt fallendem Acetat mit perfektem Tragekomfort. Stehkragen mit V-Ausschnitt, seitliche Nahttaschen, gerade 3/4-Ärmel mit Schlitz. Unterkleid für perfekten Tragekomfort. 68% Acetat, 32% Polyester. Futter: 52% Viskose, 48% Polyester. Maschinenwäsche. Größenangepasste Länge ca. 105 - 109 cm. Gr.: 42/44, 46/48, 50/52, 54/56, 58/60  
**823 290 100-384 schwarz 219,- €**  
**823 290 530-384 salsa 219,- €**

**4. Blazer**, Classic Fit, aus glatt fallendem, hochwertigem Acetat. Reverskragen, Knopfverschluss, Klappentaschen. Langarm, selection Komplettfutter. 68% Acetat, 32% Polyester. Futter: 52% Viskose, 48% Polyester. Nur chemisch reinigen. Größenangepasste Länge ca. 72 - 81 cm. Gr.: 42, 44, 46, 48, 50, 52, 54, 56, 58, 60  
**811 944 530-384 salsa 199,99 €**  
**811 944 825-384 brombeere 199,99 €**  
**811 944 130-384 schwarz 199,99 €**  
**811 944 810-384 magenta 199,99 €**

**5. Anzug-Hose** aus hochwertigem, glatt fallendem Acetat mit weitem, geraden Bein. Elastikbund, seitliche Einschubtaschen. 68% Acetat, 32% Polyester. Maschinenwäsche. Schrittlänge ca. 82 cm. Gr.: 42, 44, 46, 48, 50, 52, 54, 56, 58  
**813 306 130-384 schwarz 129,99 €**  
**813 306 530-384 salsa 129,99 €**  
**813 306 810-384 magenta 129,99 €**

THE LUXU



salsa

# Einer FÜR VIELES

4. LEGERER BLAZER

199<sup>99</sup>



schwarz

5. ANZUG-HOSE AUS ACETAT

129<sup>99</sup>



magenta



brombeere

schwarz

schneeweiß

marine

1. 7/8-HOSE  
**99,99**

schwarz



OEKO  
TEX®

STANDARD

100

14.0.49629

Hohenstein HTTI

www.oeko-tex.com

ARTIKEL

4

**7/8-HOSE**

- LEICHT VERKÜRZTE 7/8-LÄNGE
- BEQUEMER ELASTIKBUND
- KURZE SAUMSCHLITZE

**2. T-SHIRT KELCHKRAGEN**

A-LINE

schwarz

paprikarot

dunkles saphir

**1. 7/8-Hose.** Super vielseitig und bequem mit Komfort-Elastikbund und kurzen Saumschlitzten. Passform: SOPHIE. 47% Baumwolle, 46% Modal, 7% Elasthan. Maschinenwäsche. Schrittlänge ca. 70 cm. Gr.: 42, 44, 46, 48, 50, 52, 54, 56, 58, 60  
**816 780 100-384 schwarz**  
**816 780 132-384 marine**  
**816 780 200-384 schneeweiß**

99,99 €

**2. T-Shirt, A-Linie,** aus hochwertiger, weicher Baumwolle. Mit kleinem Kelchkragen und langem Halbarm. Seitenschlitze für mehr Tragekomfort. Passform: A-LINE. 100% Baumwolle. Maschinenwäsche. Größenangepasste Länge ca. 72 - 76 cm. Gr.: 42/44, 46/48, 50/52, 54/56, 58/60  
**821 287 130-384 schwarz**  
**821 287 520-384 paprikarot**  
**821 287 741-384 dunkles saphir**

59,99 €

**3. Cotton-Elasthan-Hose Sienna,** Slim Fit aus angenehm elastischer, glatter Bengal-Qualität. Angeschrittener Elastikbund mit Knopf und Zipper. Angedeutete Gesäßtasche. Saumweite (Gr. 42) ca. 32 cm. 55% Baumwolle, 41% Polyamid, 4% Elasthan. Maschinenwäsche. Schrittlänge ca. 78 cm. Gr.: 42, 44, 46, 48, 50, 52, 54, 56  
**820 360 111-384 schwarz**  
**820 360 120-384 dunkles marine**  
**820 360 521-384 paprikarot**  
**820 360 750-384 kobaltblau**  
**820 360 810-384 magenta**

99,99 €

**4. T-Shirt, Classic Fit,** mit glitzerndem Pailletten-Blatt. Weiter U-Boot-Ausschnitt, Halbarm. OEKO-TEX. Passform: CLASSIC. 95% Viskose, 5% Elasthan. Maschinenwäsche. Größenangepasste Länge ca. 68 - 76 cm. Gr.: 42/44, 46/48, 50/52, 54/56, 58/60  
**811 468 100-384 schwarz**  
**811 468 120-384 dunkles marine**  
**811 468 200-384 schneeweiß**  
**811 468 750-384 kobaltblau**  
**811 468 810-384 magenta**

49,99 €



2. T-SHIRT  
KELCHKRAGEN  
**59,99**

schwarz

TELEFONISCH BESTELLEN: 04402 / 86 22 0 00

ES GELTEN DIE PREISE DEINES TELEFONANBIETERS

DIE FILIALE IN DEINER NÄHE: WWW.ULLAPOPKEN.DE/FILIALFINDER

#### 4. T-SHIRT 49,99

kobaltblau



schwarz

schneeweiß

dunkles marine

magenta

CLASSIC

schwarz

kobaltblau

paprikarot

magenta

dunkles marine



#### COTTON-ELASTHAN-HOSE SIENNA

- ANGENEHM ELASTISCH UND BEQUEM
- GLATTE UND KNITTERARME BENGALINQUALITÄT MIT BAUMWOLLE
- SCHMALES BEIN
- BEQUEMER ELASTIKBUND
- VERSCHLUSS MIT KNOPF UND REISSVERSCHLUSS

#### 2. T-SHIRT KELCHKRAGEN paprikarot



3. COTTON-  
ELASTHAN-HOSE  
SIENNA

99<sup>99</sup>

magenta

ZUM ONLINESHOP  
WWW.ULLAPOPKEN.DE



1. SLINKY-SHIRT  
89<sup>99</sup>

A-LINE



2. HOSE AUS  
SLINKY PIQUÉ  
89<sup>99</sup>

1. Slinky-Shirt, A-Linie, aus hochwertigem Slinky-Jersey mit innovativem Patchprint-Design. Herzförmiger Ausschnitt, 3/4-Ärmel. Passform: A-LINE. 95% Viskose, 5% Elasthan. Maschinenwäsche. Größenangepasste Länge ca. 72 - 76 cm. Gr.: 42/44, 46/48, 50/52, 54/56, 58/60  
835 249 200-384 schneeweiß 89,99 €

2. Hose aus Slinky Piqué, Wide Fit, aus hochwertigem Slinky Piqué mit Elastikbund. 95% Viskose, 5% Elasthan. Maschinenwäsche. Schrittlänge ca. 82 cm. Gr.: 42/44, 46/48, 50/52, 54/56, 58/60  
819 306 100-384 schwarz 89,99 €

3. Slinky-Piqué-Shirt, A-Linie, aus edler Slinky-Piquéware mit feiner Struktur und geometrischem Minimal-Design. V-Ausschnitt, Halbarm. Passform: A-LINE. 95% Viskose, 5% Elasthan. Maschinenwäsche.

Größenangepasste Länge ca. 72 - 76 cm. Gr.: 42/44, 46/48, 50/52, 54/56, 58/60, 62/64  
835 376 200-384 schneeweiß 79,99 €

4. Culotte aus Slinky Piqué, etwa wadenlang, aus edlem Slinky-Piquéjersey mit feiner Struktur. Weites, gerades Bein mit Elastikbund und seitlichen Nahttaschen. 95% Viskose, 5% Elasthan. Maschinenwäsche. Schrittlänge ca. 55 cm. Gr.: 42/44, 46/48, 50/52, 54/56, 58/60  
819 426 100-384 schwarz 79,99 €

5. Slinkyshirt, Classic Fit, aus extra glattem Slinkyjersey mit farbigem Geometrie-Design und femininem Wasserfallausschnitt. 3/4-Ärmel. Passform: CLASSIC. 95% Viskose, 5% Elasthan. Maschinenwäsche. Größenangepasste Länge ca. 68 - 76 cm. Gr.: 42/44, 46/48, 50/52, 54/56, 58/60, 62/64  
834 134 201-384 schneeweiß 89,99 €

3. SLINKY-PIQUÉ-SHIRT  
79<sup>99</sup>

A-LINE



4. CULOTTE  
AUS  
SLINKY PIQUÉ  
79<sup>99</sup>

TELEFONISCH BESTELLEN: 04402 / 86 22 0 00

ES GELTEN DIE PREISE DEINES TELEFONANBIETERS

KOSTENFREIE LIEFERUNG IN DEINE FILIALE



5. SLINKYSHIRT 89,99



CLASSIC

# Slinky SEASON

6. SLINKYSHIRT 79,99



CLASSIC

7. SLINKY-BLUSENSHIRT 79,99



CLASSIC



8. SLINKY-  
WENDETOP

69<sup>99</sup>

9. SLINKYHOSE

89<sup>99</sup>

**6. Slinkyshirt**, Classic Fit, aus extra glattem Slinkyjersey mit floralem Print. V-Ausschnitt, 3/4-Ärmel. Passform: CLASSIC. 95% Viskose, 5% Elasthan. Maschinenwäsche. Größenangepasste Länge ca. 68 - 76 cm. Gr.: 42/44, 46/48, 50/52, 54/56, 58/60  
**834 539 130-384 marine 79,99 €**

**7. Slinky-Blusenshirt**, Classic Fit, aus extra glattem Slinkyjersey, vorne mit Zierfalte. Stehkragen mit Schlitz und Knopf im Rücken. 3/4-Ärmel, Seitenschlitze für glatten Fall. Passform: CLASSIC. 95% Viskose, 5% Elasthan. Maschinenwäsche. Größenangepasste Länge ca. 68 - 76 cm. Gr.: 42/44, 46/48, 50/52, 54/56, 58/60, 62/64  
**833 895 120-384 dunkles marine 79,99 €**

**8. Slinky-Wendetop** mit variablem Ausschnitt. 95% Viskose, 5% Elasthan. Maschinenwäsche. Größenangepasste Länge ca. 70 - 78 cm. Gr.: 42/44, 46/48, 50/52, 54/56, 58/60  
**817 779 100-384 schwarz 69,99 €**

**9. Slinkyhose** Wide Fit, aus hochwertiger Slinkyware mit Elastikbund und Seitentaschen. 95% Viskose, 5% Elasthan. Maschinenwäsche. Schrittlänge ca. 79 cm. Gr.: 42/44, 46/48, 50/52, 54/56, 58/60  
**817 783 100-384 schwarz 89,99 €**

ZUM ONLINESHOP  
WWW.ULLAPOPKEN.DE



**1. BODYFORMING-HOSE 79,99**



schwarz marine

**2. JERSEY-JEGGINGS 89,99**



black hellgrau mélangé dunkelblau

# selection BASICS

Hochwertige Basics für perfekte Wohlfühl-Looks von selection by Ulla Popken.

**3. JERSEYHOSE 69,99**



mitternachtsblau hellgrau mélangé schwarz dunkelblau

**4. LONG-STRICKJACKE 99,99**



**5. JERSEY-CAPRI SIENNA 79,99**



dunkelblau hellgrau mélangé

**1. Bodyforming-Hose**, Classic Straight Fit, verbessert die Silhouette unsichtbar beim Tragen. Bequem, gerade Passform, 2 kleine Einschubtaschen. 70% Viskose, 26% Polyamid, 4% Elasthan. Maschinenwäsche. Schrittlänge ca. 79 cm. Gr.: 42, 44, 46, 48, 50, 52, 54, 56, 58, 60 **813 355 100-384 schwarz 813 355 130-384 marine 79,99 €**

**2. Jersey-Jeggings** - Look einer Slim-Fit-Jeans, immer absolut weich und bequem. Bi-stretch für noch mehr Komfort. Schmal zulaufendes Bein, elastischer Bund. Passform: SIENNA. 53% Baumwolle, 33% Polyester, 14% Elasthan. Maschinenwäsche. Schrittlänge ca. 78 cm. Gr.: 42, 44, 46, 48, 50, 52, 54, 56, 58, 60 **717 494 100-384 black 717 494 134-384 hellgrau mélangé 717 494 750-384 dunkelblau 89,99 €**

**3. Jerseyhose**. Elastischer Bund, schmal zulaufendes Bein. Passform: SIENNA. 63% Viskose, 32% Polyamid, 5% Elasthan. Maschinenwäsche. Schrittlänge ca. 78 cm. Gr.: 42, 44, 46, 48, 50, 52, 54, 56, 58, 60 **688 136 100-384 schwarz 688 136 760-384 mitternachtsblau 69,99 €**

**4. Long-Strickjacke**. Offene Form aus weichem, glatt fallenden Feinstrick mit Stehkragen und 2 Taschen. Langarm. 80% Viskose, 20% Polyester. Maschinenwäsche. Länge ca. 96 cm. Gr.: 42/44, 46/48, 50/52, 54/56, 58/60 **712 094 100-384 schwarz 99,99 €**

**5. Jersey-Capri Sienna**. Schmale Passform aus hochwertigem Jersey mit elastischem Komfortbund und kurzen Saumschlitzten. Passform: SIENNA. 53% Baumwolle, 33% Polyester, 14% Elasthan.

Maschinenwäsche. Schrittlänge ca. 65 cm. Gr.: 42, 44, 46, 48, 50, 52, 54, 56, 58, 60 **806 125 134-384 hellgrau mélangé 806 125 750-384 dunkelblau 79,99 €**

**6. Top**, Classic Fit, mit Rundhalsausschnitt und breiten Trägern. Seitenschlitze für noch mehr Tragekomfort. OEKO-TEX. 96% Viskose, 4% Elasthan. Maschinenwäsche. Größenangepasste Länge ca. 68 - 76 cm. Gr.: 42/44, 46/48, 50/52, 54/56, 58/60 **666 765 115-384 schwarz 666 765 209-384 weiß 666 765 411-384 pistazie 666 765 460-384 grünblau 666 765 530-384 salsa 666 765 730-384 tiefes aqua 666 765 769-384 mitternachtsblau 666 765 805-384 pink 666 765 811-384 magenta 666 765 825-384 brombeere 666 765 846-384 tintenblau 29,99 €**

**7. T-Shirt**, A-Line, mit doppellagiger Vorderseite - für extra glatten Fall und eine makellose Silhouette. Bequeme Passform mit gerundetem V-Ausschnitt und Halbarm. Seitenschlitze für noch mehr Tragekomfort. OEKO-TEX. 95% Viskose, 5% Elasthan. Maschinenwäsche. Größenangepasste Länge ca. 72 - 76 cm. Gr.: 42/44, 46/48, 50/52, 54/56, 58/60 **820 860 100-384 schwarz 820 860 200-384 schneeweiß 820 860 411-384 pistazie 820 860 460-384 grünblau 820 860 530-384 salsa 820 860 730-384 tiefes aqua 820 860 760-384 mitternachtsblau 820 860 805-384 pink 820 860 811-384 magenta 820 860 825-384 brombeere 820 860 846-384 tintenblau 39,99 €**

**TELEFONISCH BESTELLEN: 04402 / 86 22 0 00**

ES GELTEN DIE PREISE DEINES TELEFONANBIETERS

**DIE FILIALE IN DEINER NÄHE: WWW.ULLAPOPKEN.DE/FILIALFINDER**

6. TOP 29,99



weiß

6. TOP  
**29,99**



pistazie



magenta

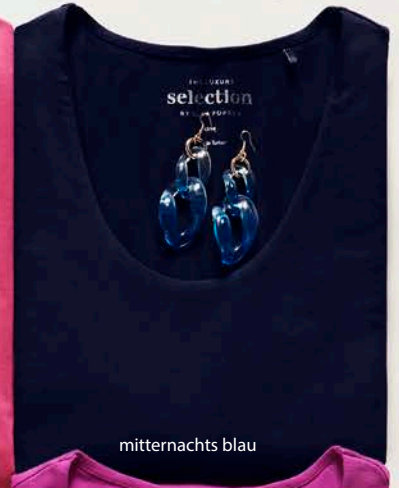

mitternachts blau



weiß

ONLINE MEHR  
**SELECTION**



ULLAPOPKEN.DE



brombeere

THE LUXURY  
**selection**

7. T-SHIRT, HALBARM,  
DOUBLELAYER 39,99



schneeweiß

7. T-SHIRT,  
HALBARM,  
DOUBLELAYER  
**39,99**



salsa



grünblau



tiefes aqua



schwarz



pink



tintenblau



STANDARD  
100

14.0.49629  
Hohenstein HTTI

www.oeko-tex.com

ARTIKEL  
6 & 7



1. BADEANZUG  
**49<sup>99</sup>**



**1. Badeanzug.** OEKO-TEX, Made with GRS certified recycled material, certified by Ecocert Greenlife, 152026. 80% Recycled Polyamide, 20% Elasthan. Futter: 100% Polyester. Handwäsche.  
Gr.: 42, 44, 46, 48, 50, 52, 54, 56, 58, 60  
**835 864 740-384 dunkelindigo 49,99 €**

**2. Badeanzug.** OEKO-TEX, Made with GRS certified recycled material, certified by Ecocert Greenlife, 152026. 80% Recycled Polyamide, 20% Elasthan. Futter: 100% Polyester. Maschinenwäsche.  
Gr.: 42, 44, 46, 48, 50, 52, 54, 56, 58, 60, 62, 64  
**835 891 740-384 dunkelindigo 39,99 €**

**3. Palazzohose.** 100% Viskose. Maschinenwäsche. Schrittlänge ca. 78 cm.  
Gr.: 42/44, 46/48, 50/52, 54/56, 58/60, 62/64  
**835 893 740-384 dunkelindigo 49,99 €**

**4. Badekleid.** Made with GRS certified recycled material, certified by Ecocert Greenlife, 152026. 80% Recycled Polyamide, 20% Elasthan. Futter: 100% Polyester. Handwäsche.  
Gr.: 42, 44, 46, 48, 50, 52, 54, 56, 58, 60  
**835 867 740-384 dunkelindigo 69,99 €**

**5. Tankini.** OEKO-TEX, Made with 80% GRS certified recycled polyamide, certified by Ecocert Greenlife, 152026. 80% Recycled Polyamide, 20% Elasthan. Futter: 100% Polyamid. 85% Polyamid, 15% Elasthan. Handwäsche.  
Gr.: 42, 44, 46, 48, 50, 52, 54, 56, 58, 60  
**835 877 702-384 himmelblau 59,99 €**

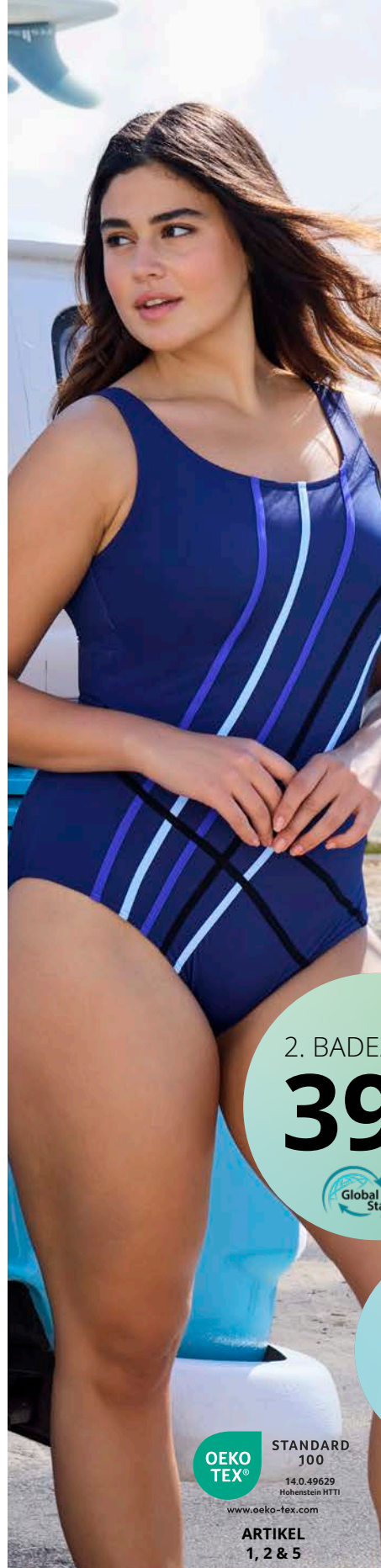

2. BADEANZUG

**39<sup>99</sup>**



STANDARD  
100  
14.0.49629  
Hohenstein HTTI

www.oeko-tex.com

ARTIKEL  
1, 2 & 5



3. PALAZZO-  
HOSE

**49<sup>99</sup>**

# Splish **SPLASH**

4. BADEKLEID  
**69<sup>99</sup>**



5. TANKINI  
**59<sup>99</sup>**



ZUM ONLINESHOP  
WWW.ULLAPOPKEN.DE



1. MIDIKLEID



2. BADEANZUG



ARTIKEL 1. - 4. JE

**59<sup>99</sup>**

3. BADEANZUG



OEKO  
TEX®

STANDARD  
100

14.0.49629  
Hohenstein HTTI

www.oeko-tex.com

ARTIKEL  
3-5

#### 4. TANKINI



#### 5. BADEANZUG

39<sup>99</sup>



**1. Midikleid.** 100% Viskose.  
Maschinenwäsche. Länge ca. 128 cm.  
Gr.: 42/44, 46/48, 50/52, 54/56, 58/60, 62/64  
**835 869 740-384 dunkelindigo 59,99 €**

**2. Badeanzug.** 80% Polyamid, 20% Elasthan.  
Futter: 95% Polyester, 85% Polyamid,  
15% Elasthan, 5% Elasthan. Handwäsche.  
Gr.: 42, 44, 46, 48, 50, 52, 54, 56, 58, 60  
**835 887 702-384 himmelblau 59,99 €**

**3. Badeanzug.** OEKO-TEX, Made with  
80% GRS certified recycled polyamide,  
certified by Ecocert Greenlife, 152026.  
80% Recycled Polyamide, 20% Elasthan.  
Futter: 100% Polyamid. Handwäsche.  
Gr.: 42, 44, 46, 48, 50, 52, 54, 56, 58, 60  
**835 907 740-384 dunkelindigo 59,99 €**

**4. Tankini.** OEKO-TEX. 80% Polyamid,  
20% Elasthan. Futter: 85% Polyamid,  
15% Elasthan. Handwäsche.  
Gr.: 42/44, 46/48, 50/52, 54/56, 58/60, 62/64  
**835 883 740-384 dunkelindigo 59,99 €**

**5. Badeanzug.** OEKO-TEX. 80% Polyamid,  
20% Elasthan. Innenseite: 100% Polyamid.  
Maschinenwäsche.  
Gr.: 42/44, 46/48, 50/52, 54/56, 58/60, 62/64  
**835 880 100-384 schwarz 39,99 €**



1. BADEANZUG  
pink



3. BADEANZUG

49<sup>99</sup>



2. BIKINI  
49<sup>99</sup>



**1. Badeanzug.** Made with GRS certified recycled material, certified by Ecocert Greenlife, 152026. 80% Recycled Polyamide, 20% Elasthan. Futter: 100% Polyester. Handwäsche.  
Gr.: 42, 44, 46, 48, 50, 52, 54, 56, 58, 60  
**835 924 520-384 pink 49,99 €**

**2. Bikini.** OEKO-TEX, Made with GRS certified recycled material, certified by Ecocert Greenlife, 152026. 80% Recycled Polyamide, 20% Elasthan. Futter: 100% Polyester. Handwäsche.  
Gr.: 42, 44, 46, 48, 50, 52, 54, 56  
**835 953 520-384 pink 49,99 €**

**3. Badeanzug.** OEKO-TEX, Made with GRS certified recycled material, certified by Ecocert Greenlife, 152026. 80% Recycled Polyamide, 20% Elasthan. Futter: 100% Polyester. Handwäsche.  
Gr.: 42, 44, 46, 48, 50, 52, 54, 56, 58, 60  
**835 940 834-384 dunkel lila 49,99 €**

**4. Bikini.** OEKO-TEX, Made with GRS certified recycled material, certified by Ecocert Greenlife, 152026. 97% Polyester, 3% Elasthan.

Futter: 100% Polyester. Handwäsche.  
Gr.: 42, 44, 46, 48, 50, 52, 54, 56, 58  
**802 654 100-384 schwarz**  
Gr.: 42, 44, 46, 48, 50, 52, 54, 56  
**802 654 520-384 pink**  
**802 654 605-384 butterblume**  
**802 654 834-384 dunkel lila 49,99 €**

**5. Badeanzug.** Made with GRS certified recycled material, certified by Ecocert Greenlife, 152026. 80% Recycled Polyamide, 20% Elasthan. Futter: 100% Polyester. Handwäsche.  
Gr.: 42, 44, 46, 48, 50, 52, 54, 56, 58, 60  
**835 943 100-384 schwarz 49,99 €**

**6. Badeanzug.** Made with GRS certified recycled material, certified by Ecocert Greenlife, 152026. 80% Recycled Polyamide, 20% Elasthan. Futter: 100% Polyester. Handwäsche.  
Gr.: 42, 44, 46, 48, 50, 52, 54, 56, 58, 60  
**835 952 100-384 schwarz 59,99 €**





schwarz

Global Recycled Standard

4. BIKINI  
pink

4. BIKINI  
**49<sup>99</sup>**



dunkel lila



5. BADEANZUG  
**49<sup>99</sup>**

Global Recycled Standard

OEKO  
TEX®

STANDARD  
100  
14.0.49629  
Hohenstein HTTI

www.oeko-tex.com

ARTIKEL  
2 - 4

6. BADEANZUG  
**59<sup>99</sup>**

Global Recycled Standard



4. BIKINI  
butterblume

# The **PERFECT MATCH**

1. BADENAZUG  
**39<sup>99</sup>**



2. PALAZZHOSE  
**49<sup>99</sup>**



ARTIKEL 3. - 5.  
JE  
**59<sup>99</sup>**

3. TANKINI



4. TUNIKA



OEKO  
TEX®

STANDARD  
100

14.0.49629  
Hohenstein HTTI

[www.oeko-tex.com](http://www.oeko-tex.com)

ARTIKEL  
1, 3, 5 & 6

5. BADEANZUG

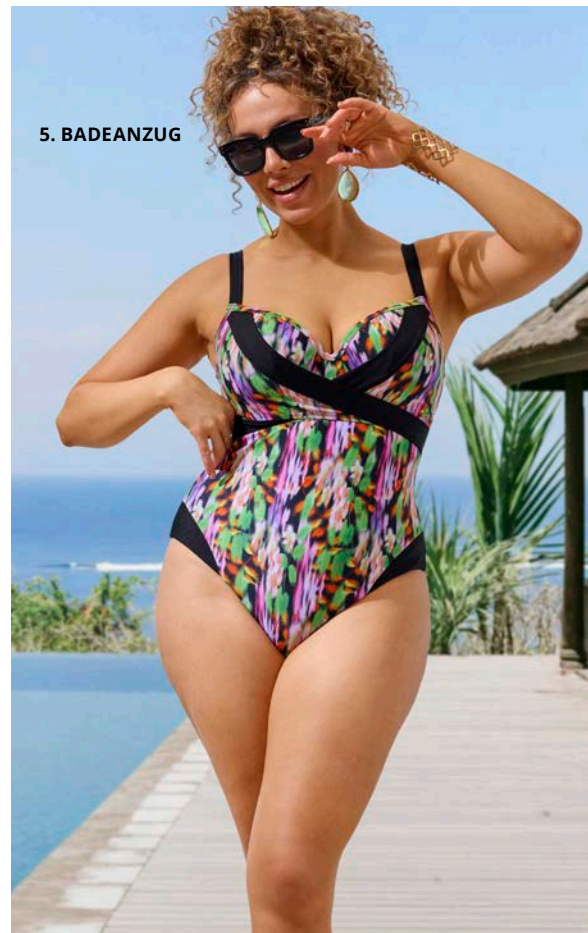



6. BADEANZUG  
**49<sup>99</sup>**

rosenkoralle

**1. Badeanzug.** OEKO-TEX. 80% Polyamid, 20% Elasthan. Futter: 100% Polyamid. Maschinenwäsche.  
Gr.: 42/44, 46/48, 50/52, 54/56, 58/60  
**835 954 834-384 dunkel lila 39,99 €**

**2. Palazzohose.** 100% Viskose. Maschinenwäsche. Schrittlänge ca. 78 cm.  
Gr.: 42/44, 46/48, 50/52, 54/56, 58/60, 62/64  
**835 965 834-384 dunkel lila 49,99 €**

**3. Tankini.** OEKO-TEX, Made with 80% GRS certified recycled polyamide, certified by Ecocert Greenlife, 152026. 80% Recycled Polyamide, 20% Elasthan. Futter: 100% Polyamid. 85% Polyamid, 15% Elasthan. Handwäsche.  
Gr.: 42, 44, 46, 48, 50, 52, 54, 56, 58, 60  
**835 964 100-384 schwarz 59,99 €**

**4. Tunika.** 100% Polyester. Handwäsche. Länge ca. 95 cm.  
Gr.: 1=42-48, 2=50-56, 3=58-64  
**835 955 100-384 schwarz 59,99 €**

**5. Badeanzug.** OEKO-TEX, Made with 80% GRS certified recycled polyamide, certified by Ecocert Greenlife, 152026. 80% Recycled Polyamide, 20% Elasthan. Handwäsche.  
Gr.: 42, 44, 46, 48, 50, 52, 54, 56, 58, 60  
**835 959 100-384 schwarz 59,99 €**

**6. Badeanzug.** OEKO-TEX. 90% Polyester, 10% Elasthan. Futter: 100% Polyamid. Handwäsche.  
Gr.: 42, 44, 46, 48, 50, 52, 54, 56, 58, 60, 62, 64  
**791 023 130-384 schwarz**  
**791 023 132-384 marine**  
Gr.: 42, 44, 46, 48, 50, 52, 54, 56, 58, 60, 62  
**791 023 510-384 rosenkoralle 49,99 €**

ZUM ONLINESHOP  
WWW.ULLAPOPKEN.DE



1. MIDIKLEID  
**59<sup>99</sup>**



2. BADEKLEID  
**69<sup>99</sup>**



**1. Midikleid.** 100% Viskose.  
Maschinenwäsche.  
Länge ca. 114 cm.  
Gr.: 42/44, 46/48, 50/52, 54/56, 58/60, 62/64  
**836 069 100-384 schwarz 59,99 €**

**2. Badekleid.** 80% Polyamid, 20% Elasthan.  
Futter: 95% Polyester, 5% Elasthan.  
Handwäsche.  
Gr.: 42, 44, 46, 48, 50, 52, 54, 56, 58, 60  
**836 122 100-384 schwarz 69,99 €**

**3. Badeanzug.** Made with GRS certified recycled material, certified by Ecocert Greenlife, 152026. 80% Recycled Polyamide, 20% Elasthan. Futter: 100% Polyester. Handwäsche.  
Gr.: 42, 44, 46, 48, 50, 52, 54, 56, 58, 60  
**836 026 656-384 rosé 49,99 €**

**4. Badeanzug.** Made with GRS certified recycled material, certified by Ecocert Greenlife, 152026. 80% Recycled Polyamide, 20% Elasthan. Futter: 100% Polyamid. Handwäsche.  
Gr.: 42, 44, 46, 48, 50, 52, 54, 56, 58, 60  
**836 027 185-384 jeansblau 49,99 €**

**5. Kaftan.** 100% Viskose. Maschinenwäsche. Länge ca. 110 cm.  
Gr.: 1=42-48, 2=50-56, 3=58-64  
**836 111 656-384 rosé 59,99 €**

3.

3. & 4.  
BADEANZUG JE  
**49<sup>99</sup>**

4.



5. KAFTAN  
**59<sup>99</sup>**

ZUM ONLINESHOP  
WWW.ULLAPOPKEN.DE



1. BADEANZUG



1. & 2. JE  
**59<sup>99</sup>**

2. TANKINI



3. BADEANZUG

**39<sup>99</sup>**



**1. Badeanzug.** Made with GRS certified recycled material, certified by Ecocert Greenlife, 152026. 80% Recycled Polyamide, 20% Elasthan. Futter: 100% Polyamid. Handwäsche.  
Gr.: 42, 44, 46, 48, 50, 52, 54, 56, 58, 60  
**836 028 130-384 navy 59,99 €**

**2. Tankini.** 80% Polyamid, 20% Elasthan. Futter: 100% Polyester. Handwäsche.  
Gr.: 42/44, 46/48, 50/52, 54/56, 58/60  
**836 089 100-384 schwarz 59,99 €**

**3. Badeanzug.** 80% Polyamid, 20% Elasthan. Futter: 100% Polyester. Maschinenwäsche.  
Gr.: 42/44, 46/48, 50/52, 54/56, 58/60, 62/64  
**835 963 100-384 schwarz 39,99 €**

**4. Bikini-Top.** OEKO-TEX. 80% Polyamid, 20% Elasthan. Futter: 100% Polyester. Handwäsche.  
Gr.: 42, 44, 46, 48, 50, 52, 54, 56, 58  
**827 044 100-384 schwarz 29,99 €**  
**827 044 130-384 marine 29,99 €**

**5. Bikini-Hose.** OEKO-TEX. 80% Polyamid, 20% Elasthan. Futter: 100% Polyester. Handwäsche.  
Gr.: 42, 44, 46, 48, 50, 52, 54, 56, 58  
**827 045 100-384 schwarz 25,99 €**  
**827 045 130-384 marine 25,99 €**

**6. Bikinislip.** OEKO-TEX. 80% Polyamid, 20% Elasthan. Futter: 100% Polyamid. Maschinenwäsche.  
Gr.: 42, 44, 46, 48, 50, 52, 54, 56, 58, 60, 62, 64  
**691 798 100-384 schwarz 19,99 €**  
**691 798 130-384 marine 19,99 €**

**7. Baderock.** OEKO-TEX. 80% Polyamid, 20% Elasthan. Maschinenwäsche. Größenangepasste Länge ca. 42 - 51 cm.  
Gr.: 42, 44, 46, 48, 50, 52, 54, 56, 58, 60  
**791 260 130-384 schwarz 25,99 €**  
**791 260 132-384 marine 25,99 €**

**8. Schwimm-Capri.** OEKO-TEX. 80% Polyamid, 20% Elasthan. Maschinenwäsche. Länge ca. 47 cm.  
Gr.: 42, 44, 46, 48, 50, 52, 54, 56, 58, 60, 62, 64  
**721 478 100-384 schwarz 25,99 €**  
**721 478 132-384 marine 25,99 €**

**9. Schwimmradler.** OEKO-TEX. 80% Polyamid, 20% Elasthan. Maschinenwäsche. Schrittlänge ca. 24 cm.  
Gr.: 42, 44, 46, 48, 50, 52, 54, 56, 58, 60, 62, 64  
**698 609 100-384 schwarz 19,99 €**  
**698 609 132-384 marine 19,99 €**

# Alle Farben & **STYLES** ONLINE

WWW.ULLAPOPKEN.DE

## 6. BIKINISLIP



schwarz

marine

## 7. BADEROCK



schwarz

marine

## 8. SCHWIMM-CAPRI



schwarz

marine

## 9. SCHWIMMRADLER



schwarz

marine

## 4. BIKINI-TOP

**29<sup>99</sup>**

schwarz

marine

## 5. BIKINI-HOSE

**25<sup>99</sup>**

OEKO  
TEX®

STANDARD  
100

14.0.49629  
Hohenstein HTTI

www.oeko-tex.com

ARTIKEL  
4 - 9

## 8. SCHWIMM- CAPRI

**25<sup>99</sup>**

ZUM ONLINESHOP  
WWW.ULLAPOPKEN.DE

1. BADEANZUG

49<sup>99</sup>



2. BADEKLEID

69<sup>99</sup>

3. MIDI-KLEID

59<sup>99</sup>



**1. Badeanzug.** 80% Polyamid, 20% Elasthan.  
Futter: 95% Polyester, 5% Elasthan.  
Handwäsche.

Gr.: 42, 44, 46, 48, 50, 52, 54, 56, 58, 60, 62  
**815 204 452-384 helles karibikgrün 49,99 €**

**2. Badekleid.** 80% Polyamid, 20% Elasthan.  
Futter: 95% Polyester, 85% Polyamid,  
15% Elasthan, 5% Elasthan. Handwäsche.

Gr.: 42, 44, 46, 48, 50, 52, 54, 56, 58, 60, 62  
**815 207 452-384 helles karibikgrün 69,99 €**

**3. Midi-Kleid.** 100% Viskose.  
Maschinenwäsche.

Länge ca. 126 cm.  
Gr.: 42/44, 46/48, 50/52, 54/56, 58/60, 62/64  
**818 315 452-384 helles karibikgrün 59,99 €**

**4. Bikini.** 80% Polyamid, 20% Elasthan.  
Futter: 95% Polyester, 5% Elasthan.  
Handwäsche.

Gr.: 42, 44, 46, 48, 50, 52, 54, 56, 58  
**815 206 452-384 helles karibikgrün 49,99 €**

**5. Badeanzug.** OEKO-TEX, Made with GRS  
certified recycled material, certified by  
Ecocert Greenlife, 152026. 80% Recycled  
Polyamide, 20% Elasthan. Futter:  
100% Polyamid. Maschinenwäsche.  
Gr.: 42, 44, 46, 48, 50, 52, 54, 56, 58, 60, 62,  
64, 66, 68

**747 874 100-384 schwarz**  
Gr.: 42, 44, 46, 48, 50, 52, 54, 56, 58, 60, 62, 64  
**747 874 133-384 marine**  
**747 874 436-384 kiwi 29,99 €**

**TELEFONISCH BESTELLEN: 04402 / 86 22 0 00**

ES GELTEN DIE PREISE DEINES TELEFONANBIETERS

**KOSTENFREIE LIEFERUNG IN DEINE FILIALE**



4. BIKINI  
**49<sup>99</sup>**



Aloha  
**IHR  
LIEBEN**



5. kiwi



5. BADEANZUG  
**29<sup>99</sup>**



STANDARD  
100  
14.0.49629  
Hohenstein HTTI  
www.oeko-tex.com

ARTIKEL  
5



ZUM ONLINESHOP  
WWW.ULLAPOPKEN.DE



1. BADEANZUG  
**59<sup>99</sup>**



2. BADEANZUG  
**49<sup>99</sup>**



3. BADEKLEID  
**69<sup>99</sup>**



STANDARD  
100

14.0.49629  
Hohenstein HTTI

[www.oeko-tex.com](http://www.oeko-tex.com)

ALLE  
ARTIKEL

4. BADEANZUG  
**59<sup>99</sup>**



**1. Badeanzug.** OEKO-TEX, Made with 80% GRS certified recycled polyamide, certified by Ecocert Greenlife, 152026. 80% Recycled Polyamide, 20% Elasthan. Futter: 100% Polyamid. Handwäsche. Gr.: 42, 44, 46, 48, 50, 52, 54, 56, 58, 60, 62, 64  
**826 266 100-384 schwarz 59,99 €**

**2. Badeanzug.** OEKO-TEX, Made with GRS certified recycled material, certified by Ecocert Greenlife, 152026. 80% Recycled Polyamide, 20% Elasthan. Futter: 100% Polyester. Handwäsche. Gr.: 42, 44, 46, 48, 50, 52, 54, 56, 58, 60  
**836 006 755-384 dunkles petrol 49,99 €**

**3. Badekleid.** OEKO-TEX, Made with 80% GRS certified recycled polyamide, certified by Ecocert Greenlife, 152026. 80% Recycled Polyamide, 20% Elasthan. Handwäsche. Gr.: 42, 44, 46, 48, 50, 52, 54, 56, 58, 60  
**835 998 452-384 helles karibigrün 69,99 €**

**4. Badeanzug.** OEKO-TEX, Made with 80% GRS certified recycled polyamide, certified by Ecocert Greenlife, 152026. 80% Recycled Polyamide, 20% Elasthan. Futter: 100% Polyamid. Handwäsche. Gr.: 42, 44, 46, 48, 50, 52, 54, 56, 58, 60  
**836 002 452-384 helles karibigrün 59,99 €**

**5. Bikini.** OEKO-TEX, Made with 80% GRS certified recycled polyamide, certified by Ecocert Greenlife, 152026. 80% Recycled Polyamide, 20% Elasthan. Futter: 100% Polyamid. Handwäsche. Gr.: 42, 44, 46, 48, 50, 52, 54, 56  
**836 080 755-384 dunkles petrol 49,99 €**

**6. Badeanzug.** OEKO-TEX, Made with GRS certified recycled material, certified by Ecocert Greenlife, 152026. 80% Recycled Polyamide, 20% Elasthan. Futter: 100% Polyamid. 85% Polyamid, 15% Elasthan. Handwäsche. Gr.: 42, 44, 46, 48, 50, 52, 54, 56, 58, 60  
**836 044 755-384 dunkles petrol 49,99 €**

5. BIKINI

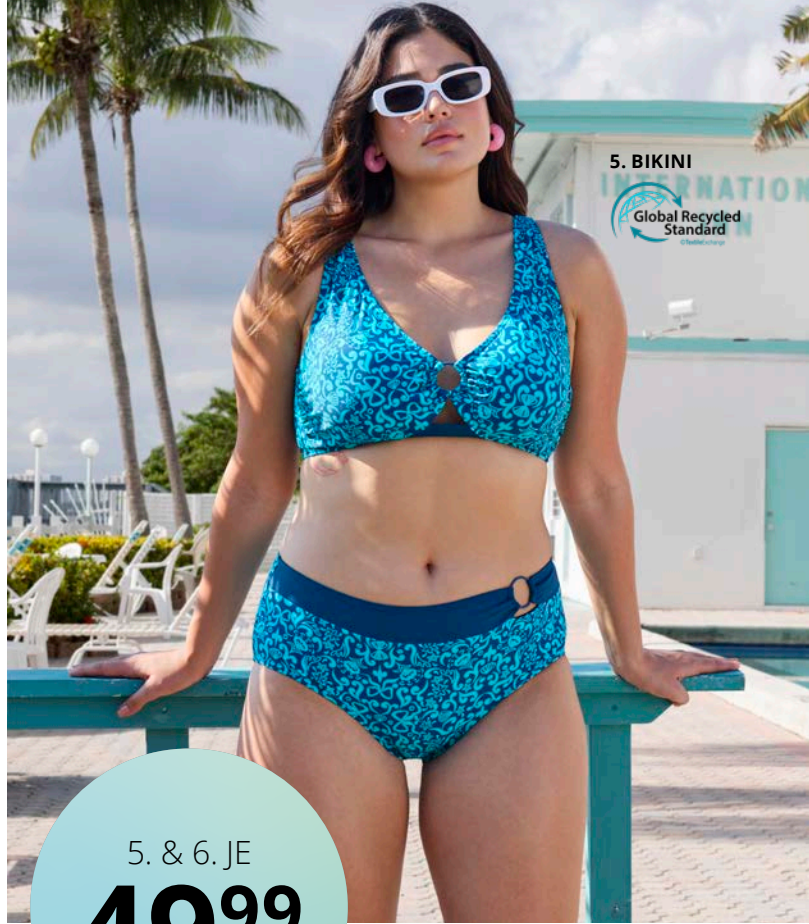

5. & 6. JE

**49<sup>99</sup>**

6. BADEANZUG



ZUM ONLINESHOP  
WWW.ULLAPOPKEN.DE





1. BADEANZUG

1. & 2. JE  
**49<sup>99</sup>**



2. BIKINI



3. TUNIKA  
**59<sup>99</sup>**

# Hoher UV-SCHUTZ INKLUSIVE

Der erste Urlaub ruft - und die Bademode ist bereit. Mit Badeanzügen, Bikinis und UV-Schutz UPF50+ bringen sie Stil und Komfort an den Strand.

**TELEFONISCH BESTELLEN: 04402 / 86 22 0 00**  
ES GELTEN DIE PREISE DEINES TELEFONANBIETERS  
**KOSTENFREIE LIEFERUNG IN DEINE FILIALE**

4. UV-SCHUTZ-SHIRT UPF 50+

49<sup>99</sup>

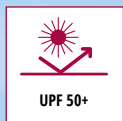

UPF 50+

5. SCHWIMM-CAPRI  
25<sup>99</sup>

OEKO  
TEX®

STANDARD  
100

14.0.49629

Hohenstein HTTI

www.oeko-tex.com

ARTIKEL  
4 & 5

**1. Badeanzug.** 82% Polyamid, 18% Elasthan. Futter: 100% Polyamid. Handwäsche. Gr.: 42, 44, 46, 48, 50, 52, 54, 56, 58, 60  
**835 889 541-384 purpur 49,99 €**

**2. Bikini.** Made with GRS certified recycled material, certified by Ecocert Greenlife, 152026. 80% Recycled Polyamide, 20% Elasthan. Futter: 100% Polyamid. Handwäsche. Gr.: 42, 44, 46, 48, 50, 52, 54, 56  
**835 946 520-384 fuchsiarot 49,99 €**

**3. Tunika.** 100% Polyester. Handwäsche. Länge ca. 95 cm. Gr.: 1=42-48, 2=50-56, 3=58-64  
**835 949 100-384 schwarz 59,99 €**

**4. UV-Schutzshirt.** OEKO-TEX. 80% Polyamid, 20% Elasthan. Maschinenwäsche. Größenangepasste Länge ca. 68 - 76 cm. Gr.: 42/44, 46/48, 50/52, 54/56, 58/60  
**835 944 100-384 schwarz 49,99 €**

**5. Schwimm-Capri.** OEKO-TEX. 80% Polyamid, 20% Elasthan. Maschinenwäsche. Länge ca. 47 cm. Gr.: 42, 44, 46, 48, 50, 52, 54, 56, 58, 60, 62, 64  
**721 478 100-384 schwarz 25,99 €**

**6. Badekleid.** 80% Polyamid, 20% Elasthan. Handwäsche. Größenangepasste Länge ca. 90 - 98 cm. Gr.: 42/44, 46/48, 50/52, 54/56, 58/60  
**835 898 100-384 schwarz 69,99 €**

**7. UV-Schwimmhose.** 80% Polyamid, 20% Elasthan. Maschinenwäsche. Schrittlänge ca. 72 cm. Gr.: 42/44, 46/48, 50/52, 54/56, 58/60  
**835 957 100-384 schwarz 29,99 €**

6. BADEKLEID  
69<sup>99</sup>

7. UV-SCHWIMMHOSE,  
UPF 50+  
29<sup>99</sup>

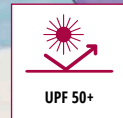

UPF 50+



ZUM ONLINESHOP  
WWW.ULLAPOPKEN.DE





1. BADEANZUG  
**59<sup>99</sup>**



2. BADEANZUG  
**39<sup>99</sup>**



3. BADEKLEID  
**59<sup>99</sup>**





4. & 5.  
BADEANZUG JE  
**59<sup>99</sup>**  
Global Recycled Standard

4.



5.

  
ONLINE &  
IN ALLEN  
FILIALEN



6. BADEANZUG  
**49<sup>99</sup>**

**1. Badeanzug.** Made with GRS certified recycled material, certified by Ecocert Greenlife, 152026. 80% Recycled Polyamide, 20% Elasthan. Futter: 100% Polyamid. 85% Polyamid, 15% Elasthan. Handwäsche. Gr.: 42, 44, 46, 48, 50, 52, 54, 56, 58, 60  
**835 896 100-384 schwarz 59,99 €**

**2. Badeanzug.** 80% Polyamid, 20% Elasthan. Futter: 100% Polyester. Maschinenwäsche. Gr.: 42/44, 46/48, 50/52, 54/56, 58/60, 62/64  
**835 865 541-384 purpur 39,99 €**

**3. Badekleid.** Made with GRS certified recycled material, certified by Ecocert Greenlife, 152026. 80% Recycled Polyamide, 20% Elasthan. Futter: 100% Polyester. Handwäsche. Gr.: 42, 44, 46, 48, 50, 52, 54, 56, 58, 60  
**835 901 541-384 purpur 59,99 €**

**4. Badeanzug.** Made with GRS certified recycled material, certified by Ecocert Greenlife, 152026. 65% Recycled Polyamide, 14% Polyamid, 12% Elasthan, 9% Metallisierte Fasern. Futter: 100% Polyamid. Handwäsche. Gr.: 42, 44, 46, 48, 50, 52, 54, 56, 58, 60  
**835 903 541-384 purpur 59,99 €**

**5. Badeanzug.** Made with GRS certified recycled material, certified by Ecocert Greenlife, 152026. 65% Recycled Polyamide, 14% Polyamid, 12% Elasthan, 9% Metallisierte Fasern. Futter: 100% Polyamid. Handwäsche. Gr.: 42, 44, 46, 48, 50, 52, 54, 56, 58, 60  
**835 902 541-384 purpur 59,99 €**

**6. Badeanzug.** Made with GRS certified recycled material, certified by Ecocert Greenlife, 152026. 80% Recycled Polyamide, 20% Elasthan. Futter: 85% Polyamid, 15% Elasthan. Maschinenwäsche. Gr.: 42, 44, 46, 48, 50, 52, 54, 56, 58, 60  
**835 888 840-384 tiefes violett 49,99 €**

**7. Badeanzug.** OEKO-TEX. 80% Polyamid, 20% Elasthan. Futter: 100% Polyamid. Handwäsche. Gr.: 42, 44, 46, 48, 50, 52, 54, 56, 58, 60, 62  
**804 884 100-384 schwarz 59,99 €**

**8. Badekleid.** OEKO-TEX. 80% Polyamid, 20% Elasthan. Futter: 100% Polyamid. 85% Polyamid, 15% Elasthan. Handwäsche. Gr.: 42, 44, 46, 48, 50, 52, 54, 56, 58, 60  
**814 542 100-384 schwarz 59,99 €**



7. & 8. JE  
**59<sup>99</sup>**

7.

8.

OEKO TEX®  
STANDARD 100  
14.0.49629  
Hohenstein HTTI  
www.oeko-tex.com

ARTIKEL  
7 - 8

ZUM ONLINESHOP  
WWW.ULLAPOPKEN.DE



- VERSTELLBARE KAPUZE
- WASSERDICHTER 2-WEGE-REISSVERSCHLUSS
- PRAKTISCHE REISSVERSCHLUSSTASCHE
- ÄRMEL MIT WINDSTOPPER-RIPPBÜNDCHEN

1. FUNKTIONSJACKE  
**149<sup>99</sup>**



**OEKO TEX®** STANDARD 100  
14.0.996229  
Herzogenaurach, HTW  
www.oeko-tex.com  
**ARTIKEL 1**



2. HYBRID-TREK-  
KINGHOSE  
**99<sup>99</sup>**

**KOMFORT  
WEITE K**  
ARTIKEL 4



3. FUNK-  
TIONS-SHIRT  
**39<sup>99</sup>**



- WASSERABWEISENDE, ATMUNGSAKTIVE FUNKTIONSQUALITÄT
- STRAPAZIERFÄHIGE EINSÄTZE AM KNIE, AM GESÄSS UND AM SAUM
- MODISCHER REFLEKTORDRUCK
- SAUM MIT KLETTRIEGEL VERSTELLBAR

4. FUNKTIONS-  
TREKKINGSCHUH  
**99<sup>99</sup>** **Jomos**  
aircomfort  
MADE IN GERMANY



**1. Funktionsjacke.** OEKO-TEX. 94% Polyester, 6% Elasthan. Maschinenwäsche. Größenangepasste Länge ca. 72 - 82 cm. Gr.: 42/44, 46/48, 50/52, 54/56, 58/60, 62/64 **831 700 100-384 schwarz 149,99 €**

**2. Hybrid-Trekkinghose.** 65% Polyester, 35% Baumwolle. Futter: 88% Polyamid, 12% Elasthan. Maschinenwäsche. Schrittlänge ca. 80 cm. Gr.: 42, 44, 46, 48, 50, 52, 54, 56, 58, 60 **807 803 100-384 schwarz 99,99 €**

**3. Funktions-Shirt.** Made with GRS certified recycled material, certified by Ecocert Greenlife, 152026. Passform: CLASSIC. 95% Recyceltes Polyester, 5% Elasthan. Maschinenwäsche. Größenangepasste Länge ca. 68 - 76 cm. Gr.: 42/44, 46/48, 50/52, 54/56, 58/60, 62/64 **827 141 100-384 schwarz 827 141 527-384 erdbeer rot 827 141 760-384 blaugrün 39,99 €**

**4. Funktions-Trekkingschuh.** 100% Leder. Futter: 100% Textil. Gr.: 38, 39, 40, 41, 42, 43, 44 **839 188 708-384 himmelblau 99,99 €**

**5. Regenjacke.** 100% Polyester. Maschinenwäsche. Größenangepasste Länge ca. 74 - 82 cm. Gr.: 42/44, 46/48, 50/52, 54/56, 58/60 **837 049 100-384 schwarz 79,99 €**

**6. Regenjacke.** 100% Polyester. Maschinenwäsche. Größenangepasste Länge ca. 74 - 84 cm. Gr.: 42/44, 46/48, 50/52, 54/56, 58/60, 62/64 **830 548 100-384 schwarz 79,99 €**

**7. Regenhose.** 100% Polyester. Maschinenwäsche. Schrittlänge ca. 82 cm. Gr.: 42/44, 46/48, 50/52, 54/56, 58/60, 62/64 **832 375 100-384 schwarz 49,99 €**

**TELEFONISCH BESTELLEN: 04402 / 86 22 0 00**

ES GELTEN DIE PREISE DEINES TELEFONANBIETERS

**DIE FILIALE IN DEINER NÄHE: WWW.ULLAPOPKEN.DE/FILIALFINDER**



- VERSTELLBARE KAPUZE MIT SCHIRM
- TUNNELZUG IN DER TAILLE
- MODISCHER REFLEKTORDRUCK AUF DEM LINKEN ÄRMEL
- KLEIN VERSTAUBAR IN PRAKTISCHER HÜFTTASCHE



5. & 6. REGEN-  
JACKE, LIGHT-  
WEIGHT JE  
**79<sup>99</sup>**

7. REGENHOSE  
**49<sup>99</sup>**

sports

ZUM ONLINESHOP  
WWW.ULLAPOPKEN.DE



1. BADEANZUG,  
SOFTLINE

29<sup>99</sup>

2. 7/8-JOGGINGHOSE  
schwarz



marine

4. ZIPIN-FLEECE-  
JACKE

39<sup>99</sup>

marine



1. BADEANZUG,  
SOFTLINE  
marine

2. 7/8-JOGGING-  
HOSE  
25<sup>99</sup>  
jeans blau



marine

schwarz

magenta

3. FUNKTIONS-  
SHIRT  
39<sup>99</sup>

Sport  
BASICS



www.oeko-tex.com

ARTIKEL  
1, 4 & 5

**1. Badeanzug, Softline.** OEKO-TEX. 85% Polyester, 15% Elasthan. Futter: 88% Polyester, 12% Elasthan. Maschinenwäsche. Gr.: 42/44, 46/48, 50/52, 54/56, 58/60, 62/64  
**818 434 100-384 schwarz**

29,99 €

**2. 7/8-Jogginghose.** OEKO-TEX MADE IN GREEN. 100% Baumwolle. Maschinenwäsche. Schrittlänge ca. 54 cm. Gr.: 42/44, 46/48, 50/52, 54/56, 58/60  
**641 038 100-384 schwarz**  
**641 038 718-384 jeans blau**

25,99 €

**3. Funktions-Shirt.** Passform: CLASSIC. 50% Polyester, 50% Viskose. Maschinenwäsche. Größenangepasste Länge ca. 68 - 76 cm. Gr.: 42/44, 46/48, 50/52, 54/56, 58/60, 62/64  
**810 781 100-384 schwarz**  
**810 781 130-384 marine**  
**810 781 810-384 magenta**

39,99 €

**4. Zipin-Fleecejacke.** OEKO-TEX, Made with 80% GRS certified recycled polyamide, certified by Ecocert Greenlife, 152026. 100% Polyester. Maschinenwäsche. Größenangepasste Länge ca. 70 - 80 cm. Gr.: 42/44, 46/48, 50/52, 54/56, 58/60, 62/64  
**796 970 100-384 schwarz**  
**796 970 130-384 marine**

39,99 €

**5. T-Shirt.** OEKO-TEX. Passform: A-LINE. 95% Viskose, 5% Elasthan. Maschinenwäsche. Schrittlänge ca. 26 - 30 cm. Gr.: 42/44, 46/48, 50/52, 54/56, 58/60, 62/64  
**805 091 100-384 schwarz**

39,99 €

**6. Jersey-Shorts.** 92% Baumwolle, 8% Elasthan. Maschinenwäsche. Schrittlänge ca. 26 - 30 cm. Gr.: 42/44, 46/48, 50/52, 54/56, 58/60, 62/64  
**832 199 100-384 schwarz**  
**832 199 130-384 marine**

25,99 €

**7. Jogginghose.** OEKO-TEX MADE IN GREEN. 92% Baumwolle, 8% Elasthan. Maschinenwäsche. Schrittlänge ca. 78 cm. Gr.: 42/44, 46/48, 50/52, 54/56, 58/60, 62/64  
**798 285 100-384 schwarz**  
**798 285 130-384 marine**

29,99 €

**8. Sportleggings.** Made with 80% GRS certified recycled polyamide, certified by Ecocert Greenlife, 152026. 72% Recyceltes Polyester, 28% Polyester. Futter: 72% Polyester, 28% Elasthan. Maschinenwäsche. Schrittlänge ca. 70 cm. Gr.: 42/44, 46/48, 50/52, 54/56, 58/60, 62/64  
**811 409 100-384 schwarz**

49,99 €

**9. Jogginghose.** OEKO-TEX MADE IN GREEN. 100% Baumwolle. Maschinenwäsche. Schrittlänge ca. 76 cm. Gr.: 42/44, 46/48, 50/52, 54/56, 58/60  
**624 781 100-384 schwarz**  
**624 781 130-384 marine**  
**624 781 134-384 hellgrau mélangé**

29,99 €

5. T-SHIRT  
39<sup>99</sup>



6. JERSEY-SHORTS  
25<sup>99</sup>



marine

schwarz

4. ZIPIN-FLEECE-JACKE

39<sup>99</sup>

schwarz

1. BADEANZUG,  
SOFTLINE

schwarz

7. JOGGING-  
HOSE

29<sup>99</sup>



marine

schwarz

9. JOGGINGHOSE

29<sup>99</sup>

hellgrau mélangé

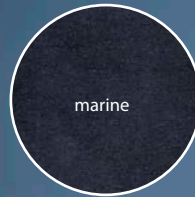

marine



hellgrau  
mélangé

8. SPORTLEGGINGS  
49<sup>99</sup>



marine

schwarz



MADE IN  
GREEN

CMD6N54YEZ  
Hohenstein HTTI

[www.oeko-tex.com](http://www.oeko-tex.com)

ARTIKEL  
2, 7 & 9



Global Recycled  
Standard

©TextilExchange



ZUM ONLINESHOP  
WWW.ULLAPOPKEN.DE



**1. ENTLASTUNGS-BH,  
VORDERVER-  
SCHLUSS**

**35<sup>99</sup>**

**2. BODYFORMING-  
MIEDERHOSE**

**29<sup>99</sup>**



- 1. dunkel-  
braun
- 2. dunkel-  
braun



**1. Entlastungs-BH, Vorderverschluss.**

OEKO-TEX. 90% Polyamid, 8% Elasthan, 2% Baumwolle. Futter: 82% Polyamid, 18% Elasthan. Maschinenwäsche.

CUP C Gr.: 85, 90, 95, 100, 105, 110, 115, 120, 125, 130

**801 081 670-384 hell beige**

**801 081 341-384 dunkelbraun**

**801 081 100-384 schwarz**

CUP D Gr.: 85, 90, 95, 100, 105, 110, 115, 120, 125, 130

**801 081 670-384 hell beige**

**801 081 341-384 dunkelbraun**

**801 081 100-384 schwarz**

CUP E Gr.: 85, 90, 95, 100, 105, 110, 115, 120, 125

**801 081 341-384 dunkelbraun**

**801 081 670-384 hell beige**

**801 081 100-384 schwarz**

CUP F Gr.: 85, 90, 95, 100, 105, 110, 115, 120

**801 081 670-384 hell beige**

**801 081 341-384 dunkelbraun**

**801 081 100-384 schwarz 35,99 €**

**2. Bodyforming-Miederhose.** OEKO-TEX.

84% Polyamid, 16% Elasthan. Zwickel: 100% Baumwolle. Maschinenwäsche.

Gr.: 42/44, 46/48, 50/52, 54/56, 58/60, 62/64

**781 632 100-384 schwarz**

**781 632 341-384 dunkelbraun**

**781 632 670-384 hell beige 29,99 €**

**3. Bigshirts im 2er-Pack.** OEKO-TEX MADE

IN GREEN. 100% Baumwolle.

Maschinenwäsche.

Größenangepasste Länge ca. 100 - 105 cm.

Gr.: 42/44, 46/48, 50/52, 54/56, 58/60, 62/64, 66/68

**834 722 187-384 khaki 39,99 €**



**3. BIGSHIRTS,  
2ER-PACK**

**39<sup>99</sup>**

**2ER-  
PACK**



**TELEFONISCH BESTELLEN: 04402 / 86 22 0 00**

ES GELTEN DIE PREISE DEINES TELEFONANBIETERS

**DIE FILIALE IN DEINER NÄHE: WWW.ULLAPOPKEN.DE/FILIALFINDER**

4. HIPSTER, 3ER-PACK  
29<sup>99</sup>

3ER-  
PACK



5. MAXISLIPS,  
5ER-PACK  
35<sup>99</sup>

5ER-  
PACK



6. ENTLASTUNGS-  
BH  
35<sup>99</sup>

CUP  
C-H



7. PYJAMA  
39<sup>99</sup>

Fürs  
GUTE  
GEFÜHL



**4. Hipster im 3er-Pack.** OEKO-TEX.  
95% Baumwolle, 5% Elasthan. Zwickel:  
100% Baumwolle. Spitze: 90% Polyamid,  
10% Elasthan. Maschinenwäsche.  
Gr.: 42/44, 46/48, 50/52, 54/56, 58/60, 62/64  
**827 465 341-384 dunkelbraun 29,99 €**

**5. Maxislips im 5er-Pack.** 95% Baumwolle,  
5% Elasthan. Zwickel: 100% Baumwolle.  
Maschinenwäsche. Seitenlänge ca 18 cm.  
Gr.: 42/44, 46/48, 50/52, 54/56, 58/60, 62/64  
**834 587 900-384 multicolor 35,99 €**

**6. Entlastungs-BH ohne Bügel.** OEKO-TEX.  
90% Polyamid, 5% Elasthan, 5% Baumwolle.  
Maschinenwäsche.  
CUP C Gr.: 85, 90, 95, 100, 105, 110, 115, 120,  
125, 130  
**835 316 200-384 schneeweiß**  
CUP D Gr.: 85, 90, 95, 100, 105, 110, 115,  
120, 125, 130  
**835 316 200-384 schneeweiß**

CUP E Gr.: 85, 90, 95, 100, 105, 110, 115, 120,  
125, 130

**835 316 200-384 schneeweiß**  
CUP F Gr.: 85, 90, 95, 100, 105, 110, 115, 120,  
125, 130

**835 316 200-384 schneeweiß**  
CUP G Gr.: 85, 90, 95, 100, 105, 110, 115,  
120, 125, 130

**835 316 200-384 schneeweiß**  
CUP H Gr.: 85, 90, 95, 100, 105, 110, 115,  
120, 125, 130

**835 316 200-384 schneeweiß 35,99 €**

**7. Pyjama, Zweiteiler.** OEKO-TEX MADE IN  
GREEN. 100% Baumwolle.  
Maschinenwäsche. Größenangepasste  
Länge ca. 72 - 76 cm, Schrittlänge ca 76 cm.  
Gr.: 42/44, 46/48, 50/52, 54/56, 58/60, 62/64,  
66/68

**834 665 187-384 khaki 39,99 €**



ONLINE &  
IN ALLEN  
FILIALEN

OEKO  
TEX®

MADE IN  
GREEN  
CMD6N54YEZ  
Hohenstein HTTI

www.oeko-tex.com

ARTIKEL  
3 & 7

OEKO  
TEX®

STANDARD  
100  
14.0.49629  
Hohenstein HTTI

www.oeko-tex.com

ARTIKEL  
1, 2, 4 & 6



1. BÜGEL-BH  
SOFTSCHALE,  
HIGH-APEX  
**39<sup>99</sup>**

CUP  
B-F



3. NACHTHEMD  
**35<sup>99</sup>**  
zartes lavendel



schwarz

zartes lavendel

cremeweiß



ONLINE &  
IN ALLEN  
FILIALEN



2. PYJAMA  
**49<sup>99</sup>**

schnee-  
weiß

**1. Bügel-BH Softschale.** OEKO-TEX.  
70% Polyamid,  
10% Baumwolle, 10% Elasthan,  
10% Polyester. Handwäsche.  
CUP B Gr.: 85, 90, 95, 100, 105, 110, 115  
**834 509 100-384 schwarz**  
CUP C Gr.: 85, 90, 95, 100, 105, 110, 115  
**834 509 100-384 schwarz**  
CUP D Gr.: 85, 90, 95, 100, 105, 110, 115  
**834 509 100-384 schwarz**  
CUP E Gr.: 85, 90, 95, 100, 105, 110, 115  
**834 509 100-384 schwarz**  
CUP F Gr.: 85, 90, 95, 100, 105, 110, 115  
**834 509 100-384 schwarz**

**39,99 €**

**2. Pyjama, Zweiteiler.** OEKO-TEX MADE IN GREEN. 50% Modal, 50% Baumwolle. Maschinenwäsche. Größenangepasste Länge ca. 72 - 76 cm, Schrittlänge ca. 76 cm. Gr.: 42/44, 46/48, 50/52, 54/56, 58/60, 62/64  
**834 719 200-384 schneeweiß** **49,99 €**

**3. Nachthemd.** OEKO-TEX MADE IN GREEN. 100% Baumwolle. Maschinenwäsche. Länge ca. 110 - 115 cm, ab Größe 50/52 Länge ca. 115 cm. Gr.: 42/44, 46/48, 50/52, 54/56, 58/60, 62/64, 66/68

**833 659 130-384 schwarz**  
**833 659 206-384 cremeweiß**  
**833 659 800-384 zartes lavendel** **35,99 €**



CUP  
C-G

5. BÜGEL-BH,  
VOLLSPITZE  
**35<sup>99</sup>**  
schwarz

6.



cremeweiß

zartes lavendel

schwarz

4. PYJAMA  
**39<sup>99</sup>**  
zartes lavendel



5. zartes  
lavendel



OEKO  
TEX® MADE IN  
GREEN  
CMD6N54YEZ  
Hohenstein HTTI  
www.oeko-tex.com

ARTIKEL  
2 - 4

OEKO  
TEX® STANDARD  
100  
14.0.49629  
Hohenstein HTTI  
www.oeko-tex.com

ARTIKEL  
1, 5, 6

6. MAXISLIPS,  
2ER-PACK  
**25<sup>99</sup>**

4. Pyjama, Zweiteiler. OEKO-TEX MADE IN GREEN. 100% Baumwolle. Maschinenwäsche. Größenangepasste Länge ca. 72 - 76 cm, Schrittlänge ca. 76 cm. Gr.: 42/44, 46/48, 50/52, 54/56, 58/60, 62/64, 66/68

833 660 130-384 schwarz  
833 660 206-384 cremeweiß  
833 660 800-384 zartes lavendel 39,99 €

727 062 100-384 schwarz  
727 062 530-384 salsa  
CUP F Gr.: 85, 90, 95, 100, 105, 110, 115, 120  
727 062 100-384 schwarz  
727 062 530-384 salsa  
CUP G Gr.: 85, 90, 95, 100, 105, 110, 115  
727 062 100-384 schwarz  
727 062 530-384 salsa  
727 062 800-384 zartes lavendel 35,99 €

5. Bügel-BH. OEKO-TEX. 85% Polyamid, 15% Elasthan. Handwäsche. CUP C Gr.: 85, 90, 95, 100, 105, 110, 115, 120  
727 062 100-384 schwarz  
727 062 530-384 salsa  
727 062 800-384 zartes lavendel  
CUP D Gr.: 85, 90, 95, 100, 105, 110, 115, 120  
727 062 800-384 zartes lavendel  
727 062 530-384 salsa  
727 062 100-384 schwarz  
CUP E Gr.: 85, 90, 95, 100, 105, 110, 115, 120  
727 062 800-384 zartes lavendel

6. Maxislips im 2er-Pack. OEKO-TEX. 95% Baumwolle, 5% Elasthan. Zwickel: 100% Baumwolle. Maschinenwäsche. Gr.: 42/44, 46/48, 50/52, 54/56, 58/60, 62/64, 66/68  
835 321 800-384 zartes lavendel 25,99 €

ZUM ONLINESHOP  
WWW.ULLAPOPKEN.DE





**1. PYJAMA**  
**39<sup>99</sup>**  
pink

**2. NACHTHEMD**  
**35<sup>99</sup>**  
pink

Artikel 1 & 2  
auch in  
nachtblau



**3. BRALETTE,  
SPITZEN-  
EINSATZ**  
**35<sup>99</sup>**

**CUP  
C-E**

**4. HIPSTER,  
3ER-PACK**  
**29<sup>99</sup>**

**1. Pyjama, Zweiteiler.** OEKO-TEX MADE IN GREEN. 50% Baumwolle, 50% Modal. Maschinenwäsche. Größenangepasste Länge ca. 72 - 76 cm, Schrittlänge ca. 76 cm. Gr.: 42/44, 46/48, 50/52, 54/56, 58/60, 62/64  
**835 397 139-384 nachtblau**  
**835 397 540-384 pink** **39,99 €**

**2. Nachthemd.** OEKO-TEX MADE IN GREEN. 50% Baumwolle, 50% Modal. Maschinenwäsche. Länge ca. 110 - 115 cm. Gr.: 42/44, 46/48, 50/52, 54/56, 58/60, 62/64  
**835 400 139-384 nachtblau**  
**835 400 540-384 pink** **35,99 €**

**3. Bralette, Spitzeneinsatz.** OEKO-TEX. 75% Baumwolle, 20% Polyamid, 5% Elasthan. Maschinenwäsche. CUP C Gr.: 85, 90, 95, 100, 105, 110, 115  
**834 717 540-384 pink**  
CUP D Gr.: 85, 90, 95, 100, 105, 110, 115  
**834 717 540-384 pink**  
CUP E Gr.: 85, 90, 95, 100, 105, 110, 115  
**834 717 540-384 pink** **35,99 €**

**4. Hipster im 3er-Pack.** OEKO-TEX. 95% Baumwolle, 5% Elasthan. Zwickel: 100% Baumwolle. Maschinenwäsche. Gr.: 42/44, 46/48, 50/52, 54/56, 58/60, 62/64  
**837 352 540-384 aubergine** **29,99 €**

**5. Bigshirts im 2er-Pack.** OEKO-TEX MADE IN GREEN. 100% Baumwolle. Maschinenwäsche. Länge ca. 100 - 105 cm. Gr.: 42/44, 46/48, 50/52, 54/56, 58/60, 62/64, 66/68  
**819 289 139-384 nachtblau** **39,99 €**

**6. Pyjama, Zweiteiler.** OEKO-TEX MADE IN GREEN. 50% Modal, 50% Baumwolle. Maschinenwäsche. Größenangepasste Länge ca. 72 - 76 cm. Gr.: 42/44, 46/48, 50/52, 54/56, 58/60, 62/64  
**835 382 100-384 schwarz**  
**835 382 139-384 nachtblau** **39,99 €**

**7. Nachthemd.** OEKO-TEX MADE IN GREEN. 50% Modal, 50% Baumwolle. Maschinenwäsche. Länge ca. 110 - 115 cm, ab Größe 50/52 Länge ca. 115 cm. Gr.: 42/44, 46/48, 50/52, 54/56, 58/60, 62/64  
**835 394 100-384 schwarz**  
**835 394 139-384 nachtblau** **35,99 €**

**8. Minimizer BH.** OEKO-TEX. 83% Polyamid, 17% Elasthan. Maschinenwäsche. CUP C Gr.: 85, 90, 95, 100, 105, 110, 115  
**830 098 139-384 nachtblau**  
CUP D Gr.: 85, 90, 95, 100, 105, 110, 115  
**830 098 139-384 nachtblau**  
CUP E Gr.: 85, 90, 95, 100, 105, 110, 115  
**830 098 139-384 nachtblau** **39,99 €**

**9. Bralette.** OEKO-TEX. Oberstoff und Futter: 90% Polyamid, 10% Elasthan. Maschinenwäsche. CUP B Gr.: 85, 90, 95, 100, 105, 110  
**810 224 139-384 nachtblau**  
CUP C Gr.: 85, 90, 95, 100, 105, 110  
**810 224 139-384 nachtblau**

CUP D Gr.: 85, 90, 95, 100, 105, 110  
**810 224 139-384 nachtblau**  
CUP E Gr.: 85, 90, 95, 100, 105, 110  
**810 224 139-384 nachtblau**  
CUP F Gr.: 85, 90, 95, 100, 105, 110  
**810 224 139-384 nachtblau** **35,99 €**

**10. Maxislip.** OEKO-TEX. 82% Polyamid, 18% Elasthan. Zwickel: 100% Baumwolle. Mesh: 83% Polyamid, Spitze: 80% Polyamid, 20% Elasthan, Mesh: 17% Elasthan. Maschinenwäsche. Gr.: 42/44, 46/48, 50/52, 54/56, 58/60  
**830 360 100-384 schwarz**  
**830 360 139-384 nachtblau** **19,99 €**

**11. Midi-Slip.** OEKO-TEX. 82% Polyamid, 18% Elasthan. Zwickel: 100% Baumwolle. Spitze: 90% Polyamid, 10% Elasthan. Maschinenwäsche. Gr.: 42/44, 46/48, 50/52, 54/56, 58/60, 62/64  
**811 602 130-384 schwarz**  
**811 602 139-384 nachtblau** **19,99 €**



5. Bigshirts, 2er-Pack 39,99



2ER-PACK



6. PYJAMA  
39<sup>99</sup>  
nachtblau

Artikel 7 & 8  
auch in  
schwarz

7. NACHTHEMD  
35<sup>99</sup>  
nachtblau



4.



3ER-PACK

8. MINIMIZER-BH  
39<sup>99</sup>

CUP  
C-E



10.

SLIP  
10. & 11. JE  
19<sup>99</sup>

AUCH IN  
SCHWARZ

OEKO  
TEX®  
STANDARD  
100  
14.0.49629  
Hohenstein HTTI  
www.oeko-tex.com

ARTIKEL  
3, 4 & 8 - 11

OEKO  
TEX®  
MADE IN  
GREEN  
CMD6N54YEZ  
Hohenstein HTTI  
www.oeko-tex.com

ARTIKEL  
1, 2, 5 - 7

9. BRALETTE  
35<sup>99</sup>

CUP  
B-F



11.

ZUM ONLINESHOP  
WWW.ULLAPOPKEN.DE



# Unter UNS

Deine Basis für jedes Outfit: unsichtbar, bequem und perfekt formend. Wäsche, die du kaum spürst, aber immer schätzt.

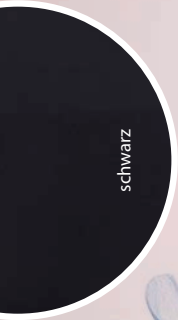

schwarz

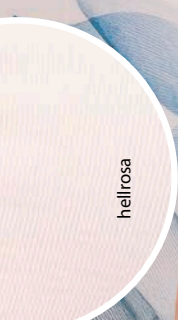

hellrosa



1. SHAPING-BUSTIER, NAHTLOS  
**17<sup>99</sup>**

**17<sup>99</sup>**

2. SHAPING-SLIP, NAHTLOS  
**15<sup>99</sup>**

**15<sup>99</sup>**



ONLINE MEHR  
**WÄSCHE**

ULLAPOPKEN.DE

1. SHAPING-BUSTIER hellrosa  
3. SHAPING-MIEDERHOSE  
**15<sup>99</sup>**

**AUCH IN SCHWARZ**

- 1. Shaping-Bustier, nahtlos.** 89% Polyamid, 11% Elasthan. Maschinenwäsche.  
Gr.: 42/44, 46/48, 50/52, 54/56, 58/60  
**820 332 100-384 schwarz**  
**820 332 500-384 hellrosa** **17,99 €**
- 2. Shaping-Slip, nahtlos.** 82% Polyamid, 18% Elasthan. Maschinenwäsche.  
Gr.: 42/44, 46/48, 50/52, 54/56, 58/60, 62/64  
**723 912 100-384 schwarz**  
Gr.: 42/44, 46/48, 50/52, 54/56, 58/60  
**723 912 500-384 hellrosa** **15,99 €**
- 3. Shaping-Miederhose.** 82% Polyamid, 18% Elasthan. Maschinenwäsche. Schrittlänge ca. 24 cm.  
Gr.: 42/44, 46/48, 50/52, 54/56, 58/60, 62/64  
**714 677 100-384 schwarz**  
Gr.: 42/44, 46/48, 50/52, 54/56, 58/60  
**714 677 500-384 hellrosa** **15,99 €**
- 4. Bermuda.** OEKO-TEX MADE IN GREEN. 95% Viskose, 5% Elasthan. Maschinenwäsche. Schrittlänge ca. 38 cm.  
Gr.: 42/44, 46/48, 50/52, 54/56, 58/60, 62/64  
**818 539 100-384 schwarz**  
**818 539 139-384 nachtblau** **25,99 €**
- 5. Caprihose.** OEKO-TEX MADE IN GREEN. 95% Baumwolle, 5% Elasthan. Maschinenwäsche. Schrittlänge ca. 55 cm.  
Gr.: 42/44, 46/48, 50/52, 54/56, 58/60, 62/64, 66/68, 70/72, 74/76  
**574 952 100-384 schwarz**  
**574 952 209-384 weiß**  
**574 952 755-384 marine** **17,99 €**



ARTIKEL  
6, 9 & 12



ARTIKEL  
4, 5, 7, 10 & 11

**TELEFONISCH BESTELLEN: 04402 / 86 22 0 00**  
ES GELTEN DIE PREISE DEINES TELEFONANBIETERS  
**KOSTENFREIE LIEFERUNG IN DEINE FILIALE**

4. BERMUDA  
**25<sup>99</sup>**



5. CAPRIHOSE  
**17<sup>99</sup>**



6. RADLER  
**15<sup>99</sup>**



7. LEGGINGS  
**19<sup>99</sup>**



8. LEGGINGS,  
SPITZENSaum  
**19<sup>99</sup>**



9. SEMI-SHAPING  
UNTERHEMD  
nachtblau



12. SEMI-SHAPING  
TAILLENSLIP  
nachtblau



10. MARLENE-  
HOSE  
**39<sup>99</sup>**



11. LEGGINGS  
**25<sup>99</sup>**



auch in  
marine

ARTIKEL  
5 - 7

auch in  
nachtblau

ARTIKEL  
4, 9 - 12

9. SEMI-SHAPING  
UNTERHEMD  
**25<sup>99</sup>**

rosé

12. SEMI-SHAPING  
TAILLENSLIP  
**19<sup>99</sup>**

rosé



**6. Radler.** OEKO-TEX. 95% Baumwolle, 5% Elasthan. Maschinenwäsche. Schrittlänge ca. 38 cm.  
Gr.: 42/44, 46/48, 50/52, 54/56, 58/60, 62/64, 66/68, 70/72, 74/76  
**567 565 100-384 schwarz**  
**567 565 755-384 marine** **15,99 €**

**10. Marlene-Hose.** OEKO-TEX MADE IN GREEN. 95% Viskose, 5% Elasthan. Maschinenwäsche. Schrittlänge ca. 74 cm.  
Gr.: 42/44, 46/48, 50/52, 54/56, 58/60, 62/64  
**810 126 100-384 schwarz**  
**810 126 139-384 nachtblau** **39,99 €**

**7. Leggings.** OEKO-TEX MADE IN GREEN. 95% Baumwolle, 5% Elasthan. Maschinenwäsche. Schrittlänge ca. 72 cm.  
Gr.: 42/44, 46/48, 50/52, 54/56, 58/60, 62/64, 66/68, 70/72, 74/76  
**485 548 100-384 schwarz**  
**485 548 200-384 schneeweiß**  
**485 548 755-384 marine** **19,99 €**

**11. Leggings.** OEKO-TEX MADE IN GREEN. 95% Viskose, 5% Elasthan. Maschinenwäsche. Schrittlänge ca. 69 cm.  
Gr.: 42/44, 46/48, 50/52, 54/56, 58/60, 62/64, 66/68, 70/72, 74/76  
**665 315 100-384 schwarz**  
**665 315 139-384 nachtblau** **25,99 €**

**8. Leggings.** 95% Baumwolle, 5% Elasthan. Maschinenwäsche. Schrittlänge ca. 72 cm.  
Gr.: 42/44, 46/48, 50/52, 54/56, 58/60, 62/64, 66/68  
**836 196 100-384 schwarz** **19,99 €**

**12. Semi-Shaping Taillenslip.** OEKO-TEX. 95% Baumwolle, 5% Elasthan. Zwickel: 100% Baumwolle. Maschinenwäsche. Gr.: 42/44, 46/48, 50/52, 54/56, 58/60, 62/64, 66/68  
**790 814 139-384 nachtblau**  
**790 814 506-384 rosé** **19,99 €**

**9. Semi-Shaping Unterhemd.** OEKO-TEX. 95% Baumwolle, 5% Elasthan. Futter: 100% Baumwolle. Maschinenwäsche. Größenangepasste Länge ca. 68 - 78 cm.  
Gr.: 42/44, 46/48, 50/52, 54/56, 58/60, 62/64  
**790 812 139-384 nachtblau**  
**790 812 506-384 rosé** **25,99 €**

ZUM ONLINESHOP  
WWW.ULLAPOPKEN.DE





ARTIKEL  
1 - 3  
**39,99**

1.

CUP  
B-E

4. MAXISLIP  
**25,99**

**1. Bügel-BH.** OEKO-TEX. 85% Polyamid, 15% Elasthan. Handwäsche.  
CUP B Gr.: 85, 90, 95, 100, 105, 110, 115  
**833 440 541-384 aubergine**  
CUP C Gr.: 85, 90, 95, 100, 105, 110, 115  
**833 440 541-384 aubergine**  
CUP D Gr.: 85, 90, 95, 100, 105, 110, 115  
**833 440 541-384 aubergine**  
CUP E Gr.: 85, 90, 95, 100, 105, 110, 115  
**833 440 541-384 aubergine 39,99 €**

**2. Bigshirts im 2er-Pack.** OEKO-TEX MADE IN GREEN. 100% Baumwolle. Maschinenwäsche. Länge ca. 100 - 105 cm. Gr.: 42/44, 46/48, 50/52, 54/56, 58/60, 62/64, 66/68  
**835 616 540-384 aubergine 39,99 €**

**3. Schlafanzug.** OEKO-TEX MADE IN GREEN. 50% Modal, 50% Baumwolle. Maschinenwäsche. Größenangepasste Länge ca. 72 - 76 cm, Schrittlänge ca. 76cm. Gr.: 42/44, 46/48, 50/52, 54/56, 58/60, 62/64  
**819 494 187-384 khaki 39,99 €**

**4. Maxislip.** 90% Polyamid, 10% Elasthan. Zwickel: 100% Baumwolle. Spitze: 82% Polyamid, 18% Elasthan. Maschinenwäsche. Gr.: 42/44, 46/48, 50/52, 54/56, 58/60, 62/64  
**835 626 541-384 aubergine 25,99 €**

**5. Entlastungs-BH.** OEKO-TEX. 90% Polyamid, 5% Baumwolle, 5% Elasthan. Maschinenwäsche. CUP C Gr.: 85, 90, 95, 100, 105, 110, 115, 120, 125, 130

**801 187 530-384 salsa**  
CUP D Gr.: 85, 90, 95, 100, 105, 110, 115, 120, 125, 130

**801 187 530-384 salsa**  
CUP E Gr.: 85, 90, 95, 100, 105, 110, 115, 120, 125, 130

**801 187 530-384 salsa**  
CUP F Gr.: 85, 90, 95, 100, 105, 110, 115, 120, 125, 130

**801 187 530-384 salsa**  
CUP G Gr.: 85, 90, 95, 100, 105, 110, 115, 120, 125, 130

**801 187 530-384 salsa**  
CUP H Gr.: 85, 90, 95, 100, 105, 110, 115, 120, 125, 130

**801 187 530-384 salsa 35,99 €**



2.



3.



BODYWEAR BODYWEAR

8. PYJAMA  
**39,99**



9. NACHTHEMD  
**35,99**



5. ENTLASTUNGS-BH  
**35,99**

CUP  
C-H

6. MIEDER-HOSE  
**25,99**

7. MIDISLIPS, 5ER-PACK  
**29,99**

5ER-  
PACK

**6. Mieder-Hose.** OEKO-TEX. 82% Polyamid, 18% Elasthan. Zwickel: 100% Baumwolle. Maschinenwäsche.  
Gr.: 42/44, 46/48, 50/52, 54/56, 58/60, 62/64  
**813 137 530-384 salsa 25,99 €**

**7. Midislips im 5er-Pack.** 95% Baumwolle, 5% Elasthan. Zwickel: 100% Baumwolle. Maschinenwäsche.  
Gr.: 42/44, 46/48, 50/52, 54/56, 58/60, 62/64, 66/68  
**835 623 540-384 aubergine 29,99 €**

**8. Pyjama, Zweiteiler.** OEKO-TEX MADE IN GREEN. 100% Baumwolle. Maschinenwäsche. Größenangepasste Länge ca. 72 - 76 cm, Schrittlänge ca. 76 cm.  
Gr.: 42/44, 46/48, 50/52, 54/56, 58/60, 62/64  
**835 619 540-384 aubergine 39,99 €**

**9. Nachthemd.** OEKO-TEX MADE IN GREEN. 50% Baumwolle, 50% Modal. Maschinenwäsche. Länge ca. 110 - 115 cm.  
Gr.: 42/44, 46/48, 50/52, 54/56, 58/60, 62/64  
**819 502 187-384 khaki 35,99 €**



ARTIKEL  
1, 5 & 6



ARTIKEL  
2, 3, 8 & 9

ZUM ONLINESHOP  
WWW.ULLAPOPKEN.DE





pink

hellgrün

salsa



pink

hellgrün

nachtblau

# Immer KUSCHELIG BLEIBEN



1. NACHTHEMD

**25<sup>99</sup>**

nachtblau



Moin

3. STRÜMPFE,  
2ER-PACK

salsa



2. PYJAMA  
**39<sup>99</sup>**

salsa

**1. Nachthemd.** OEKO-TEX MADE IN GREEN. 100% Baumwolle. Maschinenwäsche. Länge ca. 110 - 115 cm, ab grösse 50+ Länge ca. 115 cm. Gr.: 42/44, 46/48, 50/52, 54/56, 58/60, 62/64

**834 796 139-384 nachtblau**

**834 796 410-384 hellgrün**

**834 796 530-384 salsa**

**834 796 540-384 pink**

**25,99 €**

**2. Pyjama, Zweiteiler.** OEKO-TEX MADE IN GREEN. 100% Baumwolle. Maschinenwäsche. Größenangepasste Länge ca. 72 - 76 cm, Schlittlänge ca 76 cm. Gr.: 42/44, 46/48, 50/52, 54/56, 58/60, 62/64, 66/68

**834 797 139-384 nachtblau**

**834 797 410-384 hellgrün**

**834 797 530-384 salsa**

**834 797 540-384 pink**

**39,99 €**

**3. Strümpfe im 2er-Pack.** OEKO-TEX. 80% Baumwolle, 18% Polyamid, 2% Elasthan. Maschinenwäsche. Gr.: 39-42, 43-46

**836 582 510-384 salsa**

**836 582 540-384 pink**

**9,99 €**

**4. Büroslips im 4er-Pack.**

95% Baumwolle, 5% Elasthan. Zwickel: 100% Baumwolle. Maschinenwäsche. Gr.: 42/44, 46/48, 50/52, 54/56, 58/60, 62/64, 66/68

**835 351 410-384 hellgrün**

**35,99 €**

**5. Midi-Slips im 3er-Pack.** OEKO-TEX. 95% Baumwolle, 5% Elasthan. Zwickel: 100% Baumwolle. Spitze: 90% Polyamid, 10% Elasthan. Maschinenwäsche. Gr.: 42/44, 46/48, 50/52, 54/56, 58/60, 62/64

**837 353 100-384 schwarz**

**25,99 €**

**6. Midislips im 5er-Pack.**

95% Baumwolle, 5% Elasthan. Zwickel: 100% Baumwolle. Maschinenwäsche. Gr.: 42/44, 46/48, 50/52, 54/56, 58/60, 62/64, 66/68

**835 556 130-384 nachtblau**

**835 556 410-384 hellgrün**

**835 556 530-384 salsa**

**835 556 540-384 pink**

**29,99 €**

**TELEFONISCH BESTELLEN: 04402 / 86 22 0 00**

ES GELTEN DIE PREISE DEINES TELEFONANBIETERS

**DIE FILIALE IN DEINER NÄHE: WWW.ULLAPOPKEN.DE/FILIALFINDER**

4. Büroslips, 4er-Pack 35,99



4ER-PACK

5. Midi-Slips, 3er-Pack 25,99



3ER-PACK

6. MIDISLIPS, 5ER-PACK

29<sup>99</sup>

salsa

hellgrün

pink

nachtblau

5ER-PACK

**7. Minimizer-Bralette.** 80% Polyamid, 20% Elasthan. Maschinenwäsche.  
 CUP D Gr.: 85, 90, 95, 100, 105, 110, 115, 120  
 803 815 530-384 salsa  
 803 815 139-384 nachtblau  
 803 815 540-384 pink  
 803 815 410-384 hellgrün  
 CUP F Gr.: 85, 90, 95, 100, 105, 110, 115, 120  
 803 815 139-384 nachtblau  
 803 815 410-384 hellgrün  
 803 815 530-384 salsa  
 803 815 540-384 pink

35,99 €

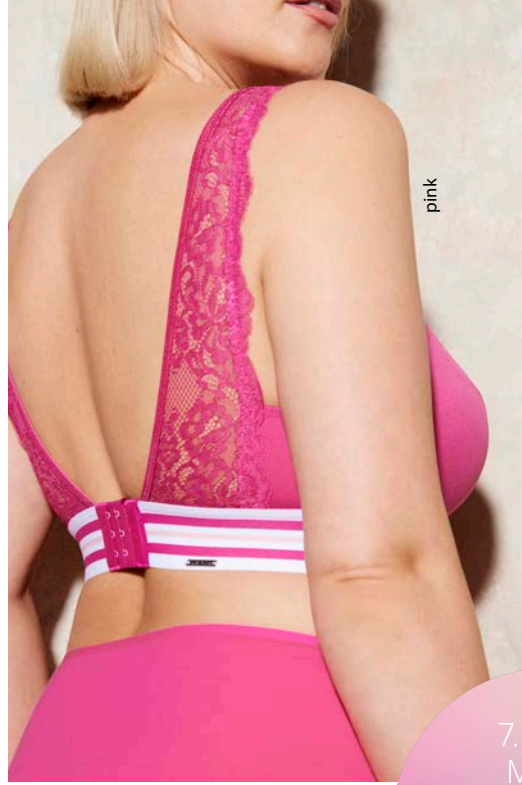

pink



salsa



MADE IN GREEN  
 CMD6N54YEZ  
 Hohenstein HTTI

www.oeko-tex.com

ARTIKEL  
 1 & 2

7. MINI-MIZER BRALETTE

35<sup>99</sup>



STANDARD 100  
 14.0.49629  
 Hohenstein HTTI

www.oeko-tex.com

ARTIKEL  
 3 & 5

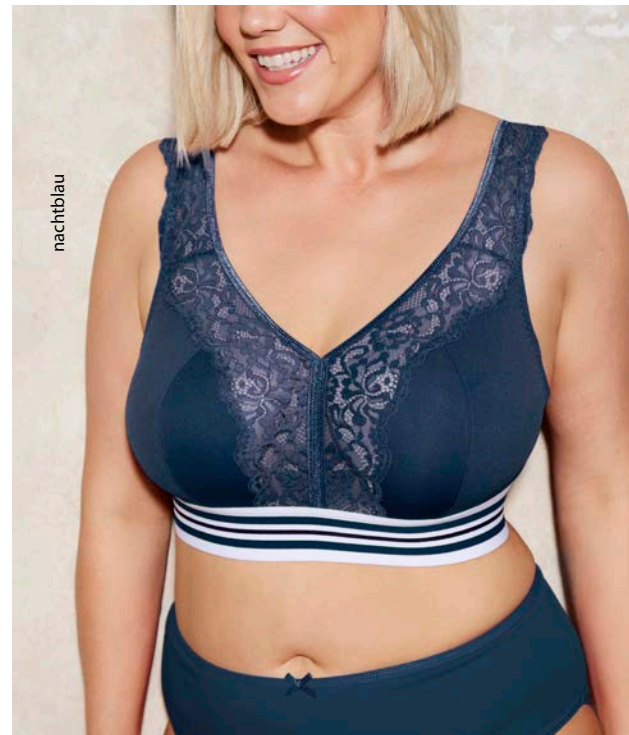

nachtblau

CUP  
 D-F

hellgrün



3. STRÜMPFE, 2ER-PACK  
 9<sup>99</sup>  
 pink



1. BUSTIER  
**15<sup>99</sup>**  
schneeweiß

2. MAXISLIPS,  
3ER-PACK  
**19<sup>99</sup>**



schwarz      perlweiß      schneeweiß

perlweiß      schneeweiß

3. STRINGS,  
3ER-PACK,  
ZIERKANTE  
**19<sup>99</sup>**

schwarz      multicolor

4. PANTY  
**12<sup>99</sup>**

schwarz      perlweiß      schneeweiß

**1. Bustier.** OEKO-TEX. 95% Baumwolle, 5% Elasthan. Maschinenwäsche.  
Gr.: 42/44, 46/48, 50/52, 54/56, 58/60, 62/64, 66/68

**791 580 130-384 schwarz**  
**791 580 200-384 schneeweiß**  
**791 580 650-384 perlweiß**      **15,99 €**

**2. Maxislips im 3er-Pack.** OEKO-TEX. 95% Baumwolle, 5% Elasthan. Zwickel: 100% Baumwolle. Maschinenwäsche.  
Gr.: 42/44, 46/48, 50/52, 54/56, 58/60, 62/64, 66/68, 70/72, 74/76

**795 269 130-384 schwarz**  
**795 269 200-384 schneeweiß**  
**795 269 650-384 perlweiß**  
**795 269 900-384 multicolor**      **19,99 €**

**3. Panty.** OEKO-TEX. 95% Baumwolle, 5% Elasthan. Maschinenwäsche.  
Gr.: 42/44, 46/48, 50/52, 54/56, 58/60, 62/64, 66/68

**799 090 130-384 schwarz**  
**799 090 200-384 schneeweiß**  
**799 090 650-384 perlweiß**      **12,99 €**

**4. Strings im 3er-Pack.** OEKO-TEX. 95% Baumwolle, 5% Elasthan. Zwickel: 100% Baumwolle. Maschinenwäsche.  
Gr.: 42/44, 46/48, 50/52, 54/56, 58/60, 62/64

**800 224 900-384 multicolor**      **19,99 €**

**5. Midislips im 2er-Pack.** 88% Polyamid, 9% Elasthan, 3% Polyester. Zwickel: 100% Baumwolle. Maschinenwäsche.  
Gr.: 42/44, 46/48, 50/52, 54/56, 58/60, 62/64

**800 279 130-384 schwarz**  
**800 279 139-384 nachtblau**  
**800 279 190-384 lodengrün**  
**800 279 200-384 schneeweiß**  
**800 279 427-384 moosgrün**  
**800 279 500-384 blütenrosa**  
**800 279 531-384 sorbet pink**  
**800 279 540-384 dunkelrot**  
**800 279 600-384 vanillegelb**  
**800 279 650-384 perlweiß**  
**800 279 720-384 lichtblau**  
**800 279 747-384 petrol**  
**800 279 800-384 malvenrosa**      **25,99 €**

**6. Entlastungs-BH.** 75% Polyamid, 15% Baumwolle, 5% Polyester, 5% Elasthan. Handwäsche.  
CUP B Gr.: 95, 100, 105, 110, 115, 120, 125, 130

**658 495 100-384 schwarz**  
**658 495 540-384 dunkelrot**  
**658 495 139-384 nachtblau**  
**658 495 200-384 schneeweiß**  
**658 495 650-384 perlweiß**  
CUP C Gr.: 95, 100, 105, 110, 115, 120, 125, 130  
**658 495 531-384 sorbet pink**  
**658 495 427-384 moosgrün**  
**658 495 800-384 malvenrosa**  
**658 495 500-384 blütenrosa**  
**658 495 650-384 perlweiß**

**658 495 600-384 vanillegelb**  
**658 495 190-384 lodengrün**  
**658 495 100-384 schwarz**  
**658 495 720-384 lichtblau**  
**658 495 200-384 schneeweiß**  
**658 495 747-384 petrol**  
**658 495 139-384 nachtblau**  
**658 495 540-384 dunkelrot**  
CUP D Gr.: 85, 95, 100, 105, 110, 115, 120, 125, 130

**658 495 139-384 nachtblau**  
CUP D Gr.: 95, 100, 105, 110, 115, 120, 125, 130  
**658 495 427-384 moosgrün**  
**658 495 800-384 malvenrosa**  
**658 495 190-384 lodengrün**  
**658 495 500-384 blütenrosa**  
**658 495 650-384 perlweiß**  
**658 495 100-384 schwarz**  
**658 495 600-384 vanillegelb**

**658 495 720-384 lichtblau**  
**658 495 200-384 schneeweiß**  
**658 495 747-384 petrol**  
**658 495 540-384 dunkelrot**  
**658 495 531-384 sorbet pink**  
CUP E Gr.: 95, 100, 105, 110, 115, 120, 125, 130

**658 495 427-384 moosgrün**  
**658 495 800-384 malvenrosa**  
**658 495 190-384 lodengrün**  
**658 495 650-384 perlweiß**  
**658 495 500-384 blütenrosa**  
**658 495 100-384 schwarz**  
**658 495 720-384 lichtblau**  
**658 495 600-384 vanillegelb**  
**658 495 200-384 schneeweiß**  
**658 495 139-384 nachtblau**

**658 495 747-384 petrol**  
**658 495 540-384 dunkelrot**  
**658 495 531-384 sorbet pink**  
CUP F Gr.: 95, 100, 105, 110, 115, 120, 125, 130

**658 495 427-384 moosgrün**  
**658 495 190-384 lodengrün**  
**658 495 500-384 blütenrosa**  
**658 495 800-384 malvenrosa**  
**658 495 650-384 perlweiß**  
**658 495 100-384 schwarz**  
**658 495 600-384 vanillegelb**  
**658 495 720-384 lichtblau**  
**658 495 747-384 petrol**  
**658 495 200-384 schneeweiß**  
**658 495 139-384 nachtblau**  
**658 495 531-384 sorbet pink**  
**658 495 540-384 dunkelrot**  
CUP G Gr.: 95, 100, 105, 110, 115, 120, 125, 130

**658 495 427-384 moosgrün**  
**658 495 800-384 malvenrosa**  
**658 495 190-384 lodengrün**  
**658 495 650-384 perlweiß**  
**658 495 100-384 schwarz**  
**658 495 600-384 vanillegelb**  
**658 495 500-384 blütenrosa**  
**658 495 747-384 petrol**  
**658 495 720-384 lichtblau**  
**658 495 200-384 schneeweiß**  
**658 495 540-384 dunkelrot**  
**658 495 139-384 nachtblau**  
**658 495 531-384 sorbet pink**      **29,99 €**





schwarz

5. ENTLASTUNGS-BH,  
CUP B-G

29<sup>99</sup>



blütenrosa



6. MIDISLIPS,  
2ER-PACK

25<sup>99</sup>

UNSERE BESTSELLER  
NUN AUCH ALS **B-CUP**



schneeweiß

MEHR  
FARBEN  
ONLINE



perlweiß



dunkelrot

Komfort  
**UND STIL**



malvenrosa



vanillegelb



petrol



lichtblau



lodengrün



moosgrün



sorbet pink



nachtblau





1. TANKTOP  
**19<sup>99</sup>**  
schneeweiß

2. MAXISLIP  
**12<sup>99</sup>**  
schneeweiß

schwarz

# Die Basis VON ALLEM

3. MIKROFASER-BH, CUP A/B, C/D  
**65<sup>99</sup>**

schwarz

champagner

4. BODYFORMING-PANTYS, 2ER-PACK  
**19<sup>99</sup>**

5. ENTLASTUNGS-BH, CUP C-G  
**29<sup>99</sup>**

schwarz

2ER-PACK

weiß

7.

6. SLIPS, 2ER-PACK  
**19<sup>99</sup>**

schwarz

nachtblau

beige

2ER-PACK

8.

9.

schneeweiß

**1. Tanktop.** OEKO-TEX. 48% Baumwolle, 47% Modal, 5% Elasthan. Maschinenwäsche.

Gr.: 42/44, 46/48, 50/52, 54/56, 58/60

**808 766 100-384 schwarz**

**808 766 200-384 schneeweiß 19,99 €**

**2. Maxislip.** OEKO-TEX. 48% Baumwolle, 47% Modal, 5% Elasthan. Zwickel: 100% Baumwolle. Maschinenwäsche.

Gr.: 42/44, 46/48, 50/52, 54/56, 58/60

**808 772 100-384 schwarz**

**808 772 200-384 schneeweiß 12,99 €**

**3. Mikrofaser-BH.** OEKO-TEX. 70% Polyamid, 30% Elasthan. Maschinenwäsche.

CUP A/B Gr.: 85, 90, 95, 100, 105, 110, 115, 120

**535 571 310-384 champagner**

**535 571 100-384 schwarz**

CUP C/D Gr.: 85, 90, 95, 100, 105, 110, 115, 120

**535 571 100-384 schwarz**

**535 571 310-384 champagner 65,99 €**

**4. Bodyforming-Pantys im 2er-Pack.**

OEKO-TEX. 84% Polyamid, 14% Elasthan, 2% Baumwolle. Maschinenwäsche.

Gr.: 42/44, 46/48, 50/52, 54/56, 58/60

**637 306 900-384 multicolor 19,99 €**

**5. Entlastungs-BH.** 67% Polyamid,

15% Baumwolle, 10% Polyester, 8% Elasthan. Handwäsche.

CUP C Gr.: 95, 100, 105, 110, 115, 120, 125, 130

**659 343 100-384 schwarz**

**659 343 209-384 weiß**

CUP D Gr.: 90, 95, 100, 105, 110, 115, 120, 125, 130

**659 343 100-384 schwarz**

CUP D Gr.: 95, 100, 105, 110, 115, 120, 125, 130

**659 343 209-384 weiß**

CUP E Gr.: 95, 100, 105, 110, 115, 120, 125, 130

**659 343 100-384 schwarz**

**659 343 209-384 weiß**

CUP F Gr.: 95, 100, 105, 110, 115, 120, 125, 130

**659 343 100-384 schwarz**

**659 343 209-384 weiß**

CUP G Gr.: 95, 100, 105, 110, 115, 120, 125, 130

**659 343 209-384 weiß**

**659 343 100-384 schwarz 29,99 €**

**6. Slips im 2er-Pack.** OEKO-TEX.

82% Polyamid, 18% Elasthan. Zwickel: 100% Baumwolle. Maschinenwäsche.

Gr.: 42/44, 46/48, 50/52, 54/56, 58/60, 62/64, 66/68

**781 658 130-384 schwarz**

**781 658 139-384 nachtblau**

**781 658 200-384 schneeweiß**

**781 658 300-384 beige 19,99 €**

**7. BH-Trägerclips.** 100% Kunststoff.

Gr.: I

**718 620 900-384 multicolor 3,99 €**

**8. BH-Trägerpolster.** 100% Polyester.

Handwäsche.

Gr.: One Size

**721 666 900-384 multicolor 9,99 €**

**9. BH-Verlängerung.** 85% Polyamid,

15% Elasthan.

Gr.: 1=42-48, 2=50-56, 3=58-64

**703 941 900-384 multicolor 3,99 €**

**TELEFONISCH BESTELLEN: 04402 / 86 22 0 00**

ES GELTEN DIE PREISE DEINES TELEFONANBIETERS

**KOSTENFREIE LIEFERUNG IN DEINE FILIALE**



10. BÜGEL-BH,  
SPACER-SCHALE  
**39<sup>99</sup>**

11. MIDISLIP  
**19<sup>99</sup>**

**OEKO  
TEX®** STANDARD  
100  
14.0.49629  
Hohenstein HTTI  
www.oeko-tex.com

ARTIKEL  
1 - 4, 6 & 12 - 14

**10. Bügel-BH, Spacer-Schale.** 83% Polyamid, 17% Elasthan. Handwäsche.  
CUP B Gr.: 85, 90, 95, 100, 105, 110, 115  
**824 133 100-384 schwarz**  
CUP C Gr.: 85, 90, 95, 100, 105, 110, 115  
**824 133 100-384 schwarz**  
CUP D Gr.: 85, 90, 95, 100, 105, 110, 115  
**824 133 100-384 schwarz**  
CUP E Gr.: 85, 90, 95, 100, 105, 110  
**824 133 100-384 schwarz 39,99 €**

**11. Midislip.** 76% Polyamid, 19% Elasthan, 5% Baumwolle. Zwickel: 100% Baumwolle. Maschinenwäsche.  
Gr.: 42/44, 46/48, 50/52, 54/56, 58/60  
**824 136 100-384 schwarz 19,99 €**

**12. Mikrofaser-BH, 2er Pack.** OEKO-TEX. 85% Polyamid, 15% Elasthan. Maschinenwäsche.  
CUP C Gr.: 85, 90, 95, 100, 105, 110, 115, 120, 125, 130  
**793 032 200-384 schneeweiß**

**793 032 139-384 nachtblau**  
**793 032 130-384 schwarz**  
**793 032 300-384 beige**  
CUP D Gr.: 85, 90, 95, 100, 105, 110, 115, 120, 125, 130  
**793 032 139-384 nachtblau**  
**793 032 130-384 schwarz**  
**793 032 300-384 beige**  
**793 032 200-384 schneeweiß**  
CUP E Gr.: 85, 90, 95, 100, 105, 110, 115, 120, 125, 130  
**793 032 200-384 schneeweiß**  
**793 032 139-384 nachtblau**  
**793 032 300-384 beige**  
**793 032 130-384 schwarz 49,99 €**

**13. Bustier mit Vorderverschluss.** OEKO-TEX. 82% Polyamid, 18% Elasthan. Maschinenwäsche.  
CUP C/D Gr.: 85, 90, 95, 100, 105, 110, 115, 120, 125, 130  
**689 668 209-384 weiß**

**689 668 139-384 nachtblau**  
**689 668 100-384 schwarz**  
**689 668 661-384 champagner**  
CUP E/F Gr.: 85, 90, 95, 100, 105, 110, 115, 120, 125, 130  
**689 668 139-384 nachtblau**  
**689 668 100-384 schwarz**  
**689 668 661-384 champagner**  
**689 668 209-384 weiß 19,99 €**

**14. Bügel-BH, Softschale.** OEKO-TEX. 85% Polyamid, 15% Elasthan. Handwäsche.  
CUP B Gr.: 85, 90, 95, 100, 105, 110  
**697 144 139-384 nachtblau**  
**697 144 300-384 beige**  
**697 144 209-384 weiß**  
**697 144 100-384 schwarz 29,99 €**

**12. MIKROFASER-BH,  
2ER PACK  
49<sup>99</sup>**

schwarz

2ER-  
PACK

**13. BUSTIER, VORDERVER-  
SCHLUSS, C/D CUP  
19<sup>99</sup>**

schwarz

ARTIKEL  
12 - 14  
JE IN 4  
FARBEN

**14. BÜGEL-BH,  
SOFTSCHALE  
29<sup>99</sup>**

schwarz

CUP C Gr.: 85, 90, 95, 100, 105, 110  
**697 144 209-384 weiß**  
**697 144 139-384 nachtblau**  
**697 144 300-384 beige**  
**697 144 100-384 schwarz**  
CUP D Gr.: 85, 90, 95, 100, 105, 110  
**697 144 100-384 schwarz**  
**697 144 139-384 nachtblau**  
**697 144 209-384 weiß**  
**697 144 300-384 beige**  
CUP E Gr.: 85, 90, 95, 100, 105, 110  
**697 144 209-384 weiß**  
**697 144 139-384 nachtblau**  
**697 144 100-384 schwarz**  
**697 144 300-384 beige 29,99 €**

nachtblau

schneeweiß

beige

schwarz

**1. Bustiers im 2er-Pack 29,99**



**2. Midislips, 5er-Pack 29,99**

**3. Maxislips, 3er-Pack 29,99**



schwarz

nachtblau

**4. Maxislips, 3er-Pack 25,99**



5. BADE-  
MANTEL,  
WIRKFROTTEE  
**59<sup>99</sup>**



OEKO  
TEX®  
STANDARD  
100  
14.0.49629  
Hohenstein HTTI  
www.oeko-tex.com

ARTIKEL  
1 - 6 & 10 - 20

**6. Pantys, 3er Pack 29,99**



**7. Maxi-Slips, 5er-Pack 35,99**



**8. Midislips, 5er-Pack 29,99**

**9. Midislips, 5er-Pack 29,99**



**1. Bustiers im 2er-Pack.** OEKO-TEX. 95% Baumwolle, 5% Elasthan. Maschinenwäsche. Gr.: 42/44, 46/48, 50/52, 54/56, 58/60, 62/64 **834 839 427-384 moosgrün 29,99 €**

**2. Midislips im 5er-Pack.** OEKO-TEX. 95% Baumwolle, 5% Elasthan. Zwickel: 100% Baumwolle. Maschinenwäsche. Gr.: 42/44, 46/48, 50/52, 54/56, 58/60, 62/64 **834 725 427-384 moosgrün 29,99 €**

**3. Maxislips im 3er-Pack.** OEKO-TEX. 95% Baumwolle, 5% Elasthan. Zwickel: 100% Baumwolle. Maschinenwäsche. Gr.: 42/44, 46/48, 50/52, 54/56, 58/60, 62/64, 66/68 **834 385 100-384 schwarz 29,99 €**  
**834 385 139-384 nachtblau**

**4. Maxislips im 3er-Pack.** OEKO-TEX. 95% Baumwolle, 5% Elasthan. Zwickel: 100% Baumwolle. Maschinenwäsche. Gr.: 42/44, 46/48, 50/52, 54/56, 58/60, 62/64, 66/68 **836 232 139-384 nachtblau 25,99 €**

**5. Bademantel, Wirkfrottee.** OEKO-TEX. 83% Baumwolle, 17% Polyester. Maschinenwäsche. Länge ca. 110 cm. Gr.: 42/44, 46/48, 50/52, 54/56, 58/60, 62/64, 66/68 **813 366 427-384 moosgrün 59,99 €**

**6. Pantys im 3er Pack.** OEKO-TEX. 95% Baumwolle, 5% Elasthan. Zwickel: 100% Baumwolle. Maschinenwäsche. Gr.: 42/44, 46/48, 50/52, 54/56, 58/60, 62/64, 66/68 **827 286 530-384 salsa 29,99 €**

**7. Maxi-Slips im 5er-Pack.** 95% Baumwolle, 5% Elasthan. Zwickel: 100% Baumwolle. Maschinenwäsche. Gr.: 42/44, 46/48, 50/52, 54/56, 58/60, 62/64 **836 356 139-384 nachtblau 35,99 €**

**8. Midislips im 5er-Pack.** 95% Baumwolle, 5% Elasthan. Zwickel: 100% Baumwolle. Maschinenwäsche. Zwickellänge ca. 14 cm. Gr.: 42/44, 46/48, 50/52, 54/56, 58/60, 62/64 **835 520 139-384 nachtblau 29,99 €**

**9. Midislips im 5er-Pack.** 95% Baumwolle, 5% Elasthan. Zwickel: 100% Baumwolle. Maschinenwäsche. Gr.: 42/44, 46/48, 50/52, 54/56, 58/60, 62/64, 66/68 **837 360 530-384 salsa 29,99 €**

**10. Büroslip.** OEKO-TEX. Oberstoff und Futter: 95% Baumwolle, 5% Elasthan. Maschinenwäsche. Gr.: 42/44, 46/48, 50/52, 54/56, 58/60 **497 459 100-384 schwarz 15,99 €**  
**497 459 209-384 weiß**

**11. Midislips im 5er-Pack.** OEKO-TEX. 95% Baumwolle, 5% Elasthan. Zwickel: 100% Baumwolle. Maschinenwäsche. Gr.: 42/44, 46/48, 50/52, 54/56, 58/60, 62/64, 66/68, 70/72, 74/76 **710 201 100-384 schwarz**

TELEFONISCH BESTELLEN: 04402 / 86 22 0 00

ES GELTEN DIE PREISE DEINES TELEFONANBIETERS

DIE FILIALE IN DEINER NÄHE: WWW.ULLAPOPKEN.DE/FILIALFINDER

**10. Büroslip 15,99**



schwarz weiß

**11. Slips, 5er-Pack 29,99**



schwarz dunkles petrol schneeweiß beige aubergine nachtblau

**12. Slips, 2er-Pack 19,99**



**13. Büroslips mit Spitze, 2er Pack 19,99**



schwarz schneeweiß

**14. Taillenslips, 3er-Pack 19,99**



**20. Basic Top, Rundstrick 17,99**



schwarz

weiß

**16. Jazz-Pants, 2er-Pack 12,99**



schwarz

weiß

**17. Slips, 2er-Pack 12,99**



weiß

schwarz

**15. Pantys, 3er-Pack 29,99**



schwarz

weiß

**18. Slips, 5er-Pack 29,99**



**19. Slips, 5er-Pack 29,99**



**710 201 139-384 nachtblau**  
**710 201 200-384 schneeweiß**  
**710 201 300-384 beige**  
 Gr.: 42/44, 46/48, 50/52, 54/56, 58/60, 62/64, 66/68  
**710 201 755-384 dunkles petrol**  
**710 201 846-384 aubergine** **29,99 €**

**12. Slips im 2er-Pack.** OEKO-TEX.  
 82% Polyamid, 18% Elasthan. Zwickel:  
 100% Baumwolle. Maschinenwäsche.  
 Gr.: 42/44, 46/48, 50/52, 54/56, 58/60, 62/64, 66/68  
**644 695 100-384 schwarz** **19,99 €**

**13. Büroslips mit Spitze, 2er Pack.**  
 OEKO-TEX. 95% Baumwolle, 5% Elasthan.  
 Zwickel: 100% Baumwolle. Spitze: 90%  
 Polyamid, 10% Elasthan. Maschinenwäsche.  
 Gr.: 42/44, 46/48, 50/52, 54/56, 58/60, 62/64, 66/68  
**824 106 100-384 schwarz**  
**824 106 200-384 schneeweiß** **19,99 €**

**14. Taillenslips, 3er-Pack.** OEKO-TEX.  
 95% Baumwolle, 5% Elasthan. Zwickel:  
 100% Baumwolle. Maschinenwäsche.  
 Gr.: 42/44, 46/48, 50/52, 54/56, 58/60, 62/64, 66/68, 70/72, 74/76  
**309 783 209-384 weiß** **19,99 €**

**15. Pantys im 3er-Pack.** OEKO-TEX.  
 95% Viskose, 5% Elasthan.  
 Maschinenwäsche.  
 Schrittlänge ca. 18 cm.  
 Gr.: 42/44, 46/48, 50/52, 54/56, 58/60, 62/64, 66/68, 70/72, 74/76  
**716 595 100-384 schwarz**  
**716 595 209-384 weiß** **29,99 €**

**16. Jazz-Pants im 2er-Pack.** OEKO-TEX.  
 95% Baumwolle, 5% Elasthan. Zwickel:  
 100% Baumwolle. Maschinenwäsche.  
 Gr.: 42/44, 46/48, 50/52, 54/56, 58/60, 62/64, 66/68  
**711 214 100-384 schwarz**  
**711 214 209-384 weiß** **12,99 €**

**17. Slips im 2er-Pack.** OEKO-TEX.  
 95% Baumwolle, 5% Elasthan. Zwickel:  
 100% Baumwolle. Maschinenwäsche.  
 Gr.: 42/44, 46/48, 50/52, 54/56, 58/60, 62/64, 66/68, 70/72, 74/76  
**712 882 100-384 schwarz**  
**712 882 209-384 weiß** **12,99 €**

**18. Slips im 5er-Pack.** OEKO-TEX.  
 95% Baumwolle, 5% Elasthan. Zwickel:  
 100% Baumwolle. Maschinenwäsche.  
 Gr.: 42/44, 46/48, 50/52, 54/56, 58/60, 62/64, 66/68, 70/72, 74/76  
**712 890 900-384 multicolor** **29,99 €**

**19. Slips im 5er-Pack.** OEKO-TEX.  
 95% Baumwolle, 5% Elasthan. Zwickel:  
 100% Baumwolle. Maschinenwäsche.  
 Gr.: 42/44, 46/48, 50/52, 54/56, 58/60, 62/64, 66/68, 70/72, 74/76  
**700 384 900-384 multicolor** **29,99 €**

**20. Basic Top, ohne Seitennähte.** OEKO-TEX.  
 100% Baumwolle. Maschinenwäsche.  
 Länge ca. 68 - 78 cm.  
 Gr.: 42/44, 46/48, 50/52, 54/56, 58/60, 62/64  
**611 492 100-384 schwarz**  
**611 492 209-384 weiß** **17,99 €**



ONLINE  
**EROTIK**



ULLAPOPKEN.DE

ZUM ONLINESHOP  
 WWW.ULLAPOPKEN.DE



1. BÜGEL-BH,  
SOFTSCHALEN  
**49<sup>99</sup>**

CUP  
B-F

2. MIDISLIP  
**19<sup>99</sup>**

TRUYOU

**1. Bügel-BH mit Softschalen.** 87% Polyamid, 13% Elasthan. Handwäsche.  
CUP B Gr.: 85, 90, 95, 100, 105, 110, 115  
**835 627 100-384 schwarz**  
CUP C Gr.: 85, 90, 95, 100, 105, 110, 115  
**835 627 100-384 schwarz**  
CUP D Gr.: 85, 90, 95, 100, 105, 110, 115  
**835 627 100-384 schwarz**  
CUP E Gr.: 85, 90, 95, 100, 105, 110, 115  
**835 627 100-384 schwarz**  
CUP F Gr.: 85, 90, 95, 100, 105, 110, 115  
**835 627 100-384 schwarz 49,99 €**

**2. Midislip.** 88% Polyamid, 12% Elasthan.  
Zwickel: 100% Baumwolle.  
Maschinenwäsche.  
Gr.: 42/44, 46/48, 50/52, 54/56, 58/60, 62/64  
**835 633 100-384 schwarz 19,99 €**

**3. Maxislips im 2er-Pack.** 57% Elasthan, 43% Polyamid. Zwickel: 100% Baumwolle.  
Mesh: 76% Polyamid, 24% Elasthan.  
Maschinenwäsche.  
Gr.: 42/44, 46/48, 50/52, 54/56, 58/60, 62/64  
**838 675 100-384 schwarz 25,99 €**

**4. Strings im 3er-Pack.** 54% Elasthan, 46% Polyamid. Zwickel: 100% Baumwolle.  
Maschinenwäsche.  
Gr.: 42/44, 46/48, 50/52, 54/56, 58/60, 62/64  
**836 374 100-384 schwarz 29,99 €**

**5. Bügel-BH mit Softschalen.** OEKO-TEX.  
90% Polyamid, 10% Elasthan. Futter:  
85% Polyamid, 15% Elasthan. Handwäsche.  
CUP B Gr.: 85, 90, 95, 100, 105, 110, 115  
**835 692 100-384 schwarz**  
CUP C Gr.: 85, 90, 95, 100, 105, 110, 115  
**835 692 100-384 schwarz**  
CUP D Gr.: 85, 90, 95, 100, 105, 110, 115  
**835 692 100-384 schwarz**  
CUP E Gr.: 85, 90, 95, 100, 105, 110, 115  
**835 692 100-384 schwarz**  
CUP F Gr.: 85, 90, 95, 100, 105, 110  
**835 692 100-384 schwarz 45,99 €**

**6. Panty.** 90% Polyamid, 10% Elasthan.  
Zwickel: 100% Baumwolle.  
Maschinenwäsche.  
Gr.: 42/44, 46/48, 50/52, 54/56, 58/60, 62/64  
**835 694 100-384 schwarz 19,99 €**

**7. Bügel-BH mit Softschalen.** OEKO-TEX.  
85% Polyamid, 15% Elasthan. Handwäsche.  
CUP B Gr.: 85, 90, 95, 100, 105, 110  
**833 420 100-384 schwarz**  
CUP C Gr.: 85, 90, 95, 100, 105, 110  
**833 420 100-384 schwarz**  
CUP D Gr.: 85, 90, 95, 100, 105, 110  
**833 420 100-384 schwarz**  
CUP E Gr.: 85, 90, 95, 100, 105, 110  
**833 420 100-384 schwarz 45,99 €**

**8. Midislip.** OEKO-TEX. 90% Polyamid, 10% Elasthan. Zwickel: 100% Baumwolle.  
Maschinenwäsche.  
Gr.: 42/44, 46/48, 50/52, 54/56, 58/60, 62/64  
**836 172 100-384 schwarz 19,99 €**

**9. Bralette, bügellos, mit Softschalen.**  
82% Polyamid, 18% Elasthan.  
Maschinenwäsche.  
CUP B Gr.: 85, 90, 95, 100, 105, 110, 115, 120  
**834 510 100-384 schwarz**  
CUP C Gr.: 85, 90, 95, 100, 105, 110, 115, 120  
**834 510 100-384 schwarz**  
CUP D Gr.: 85, 90, 95, 100, 105, 110, 115, 120  
**834 510 100-384 schwarz**  
CUP E Gr.: 85, 90, 95, 100, 105, 110, 115  
**834 510 100-384 schwarz**  
CUP F Gr.: 85, 90, 95, 100, 105, 110  
**834 510 100-384 schwarz 35,99 €**



5. BÜGEL-BH,  
SOFTSCHALEN  
**45<sup>99</sup>**

CUP  
B-F

6. PANTY  
**19<sup>99</sup>**

3. MAXISLIPS,  
2ER-PACK  
**25<sup>99</sup>**



2ER-  
PACK

4. STRINGS,  
3ER-PACK  
**29<sup>99</sup>**



3ER-  
PACK

7. BÜGEL-BH, SOFT-  
SCHALEN

45<sup>99</sup>

CUP  
B-E

ABNEHMBARE  
STRAPS  
IN AUSSCHNITT &  
UNTERBRUST

8. MIDISLIP  
19<sup>99</sup>

9. BRALETTE,  
BÜGELLOS

35<sup>99</sup>

CUP  
B-F

3. MAXISLIPS,  
2ER-PACK

3. MAXISLIPS,  
2ER-PACK

OEKO  
TEX®

STANDARD  
100

14.0.49629  
Hohenstein HTTI

www.oeko-tex.com

ARTIKEL  
5, 7 & 8

1. TRUYOU  
BUSTIER, RACER-  
BACK

17<sup>99</sup>

2.  
schwarz

try

TRUYOU

**1. Bustier.** OEKO-TEX. 92% Baumwolle, 8% Elasthan. Maschinenwäsche.  
Gr.: 42/44, 46/48, 50/52, 54/56, 58/60, 62/64  
**834 998 100-384 schwarz 17,99 €**

**2. Midislips, 3er-Pack.** OEKO-TEX.  
92% Baumwolle, 8% Elasthan. Zwickel:  
100% Baumwolle. Spitze: 90% Polyamid,  
10% Elasthan. Maschinenwäsche.  
Gr.: 42/44, 46/48, 50/52, 54/56, 58/60, 62/64  
**835 011 100-384 schwarz 25,99 €**

**3. Pyjama.** OEKO-TEX MADE IN GREEN.  
100% Baumwolle. Maschinenwäsche.  
Schrittlänge ca. 72 - 76 cm.  
Gr.: 42/44, 46/48, 50/52, 54/56, 58/60, 62/64,  
66/68  
**835 013 817-384 fuchsia 39,99 €**

**4. Nachthemd.** OEKO-TEX MADE IN GREEN.  
100% Baumwolle. Maschinenwäsche.  
Länge ca. 90 cm.  
Gr.: 42/44, 46/48, 50/52, 54/56, 58/60, 62/64,  
66/68  
**835 040 100-384 schwarz 25,99 €**  
**835 040 666-384 hellorange 25,99 €**  
**835 040 817-384 fuchsia 25,99 €**

**5. Nachthemd.** OEKO-TEX MADE IN GREEN.  
100% Baumwolle. Maschinenwäsche.  
Länge ca. 90 cm.  
Gr.: 42/44, 46/48, 50/52, 54/56, 58/60, 62/64,  
66/68  
**835 019 900-384 multicolor 25,99 €**

**6. Bustier.** OEKO-TEX. 92% Baumwolle,  
8% Elasthan. Maschinenwäsche.  
Gr.: 42/44, 46/48, 50/52, 54/56, 58/60, 62/64  
**835 002 100-384 schwarz 17,99 €**

3. TRUYOU  
PYJAMA

39<sup>99</sup>

OEKO  
TEX®

MADE IN  
GREEN  
CMD6N54YEZ  
Hohenstein HTTI

www.oeko-tex.com

ARTIKEL  
3 - 5

OEKO  
TEX®

STANDARD  
100  
14.0.49629  
Hohenstein HTTI

www.oeko-tex.com

ARTIKEL  
1, 2 & 6

TELEFONISCH BESTELLEN: 04402 / 86 22 0 00

ES GELTEN DIE PREISE DEINES TELEFONANBIETERS

DIE FILIALE IN DEINER NÄHE: WWW.ULLAPOPKEN.DE/FILIALFINDER



hellorange

schwarz

5. multicolor

4. NACHTHEMD

25<sup>99</sup>

fuchsia

schwarz

5. NACHTHEMD  
multicolor

6. BUSTIER

17<sup>99</sup>

2.  
schwarz

2. TRUYOU-MIDISLIPS,  
3ER-PACK  
25<sup>99</sup>

3ER-  
PACK

ZUM ONLINESHOP  
WWW.ULLAPOPKEN.DE

CUP  
B-E

1. BÜGEL-BH,  
SPACER-SCHALE

39<sup>99</sup>

2. MIDISLIP

19<sup>99</sup>

3. STRUMPF-  
LEGGINGS

19<sup>99</sup>

4. LEGGINGS,  
TRANSPARENTE  
OPTIK, INNEN HAUT-  
FARBEN

19<sup>99</sup>

5. LEGGINGS

25<sup>99</sup>



**1. Bügel-BH, Spacer-Schale.** 83% Polyamid, 17% Elasthan. Handwäsche.

CUP B Gr.: 85, 90, 95, 100, 105, 110, 115

**824 133 100-384 schwarz**

CUP C Gr.: 85, 90, 95, 100, 105, 110, 115

**824 133 100-384 schwarz**

CUP D Gr.: 85, 90, 95, 100, 105, 110, 115

**824 133 100-384 schwarz**

CUP E Gr.: 85, 90, 95, 100, 105, 110

**824 133 100-384 schwarz**

**39,99 €**

**2. Midislip.** 76% Polyamid, 19% Elasthan, 5% Baumwolle. Zwickel: 100% Baumwolle. Maschinenwäsche.

Gr.: 42/44, 46/48, 50/52, 54/56, 58/60

**824 136 100-384 schwarz**

**19,99 €**

**3. Strumpf-Leggings.** OEKO-TEX. 95% Polyamid, 5% Elasthan. Maschinenwäsche.

Gr.: 42/44, 46/48, 50/52, 54/56, 58/60

**835 719 100-384 schwarz**

**19,99 €**

**4. Leggings, transparente Optik.** 55% Polyester, 29% Polyamid, 16% Elasthan. Maschinenwäsche.

Gr.: 42/44, 46/48, 50/52, 54/56

**839 791 100-384 schwarz**

**19,99 €**

**5. Leggings.** OEKO-TEX. 95% Polyamid, 5% Elasthan. Maschinenwäsche.

Gr.: 42/44, 46/48, 50/52, 54/56, 58/60

**836 000 100-384 schwarz**

**25,99 €**

**6. Strumpf-Leggings, 60den.** OEKO-TEX. 92% Polyamid, 8% Elasthan. Maschinenwäsche.

Gr.: 44/46, 48/50, 52/54, 56/58, 60/62

**659 026 102-384 dunkelgrau**

**659 026 130-384 schwarz**

**659 026 620-384 senfgrün**

**659 026 747-384 dunkles petrol**

**659 026 755-384 marine**

**659 026 827-384 beere**

Gr.: 44/46, 48/50, 52/54, 56/58

**659 026 838-384 violett**

**12,99 €**

OEKO  
TEX®

STANDARD  
100

14.0.49629  
Hohenstein HTTI

www.oeko-tex.com

ARTIKEL  
3, 5 & 6

# EINFACH KOMBINIEREN

Unsere Netzstrumpfleppings sind das perfekte Accessoire für modebewusste Frauen, die ihren Look mit Leichtigkeit variieren möchten. Diese trendigen Leggings bieten nicht nur einen aufregenden Stil, sondern auch zahlreiche Tragevarianten, die sich ideal für verschiedene Anlässe eignen. Eine der einfachsten und effektivsten Möglichkeiten, Ihre Netzstrumpfleppings zu stylen, ist das Tragen einer weiteren Leggings aus unserem Strumpfbereich darunter. Diese Kombination ermöglicht es Ihnen, die Optik im Handumdrehen zu verändern.

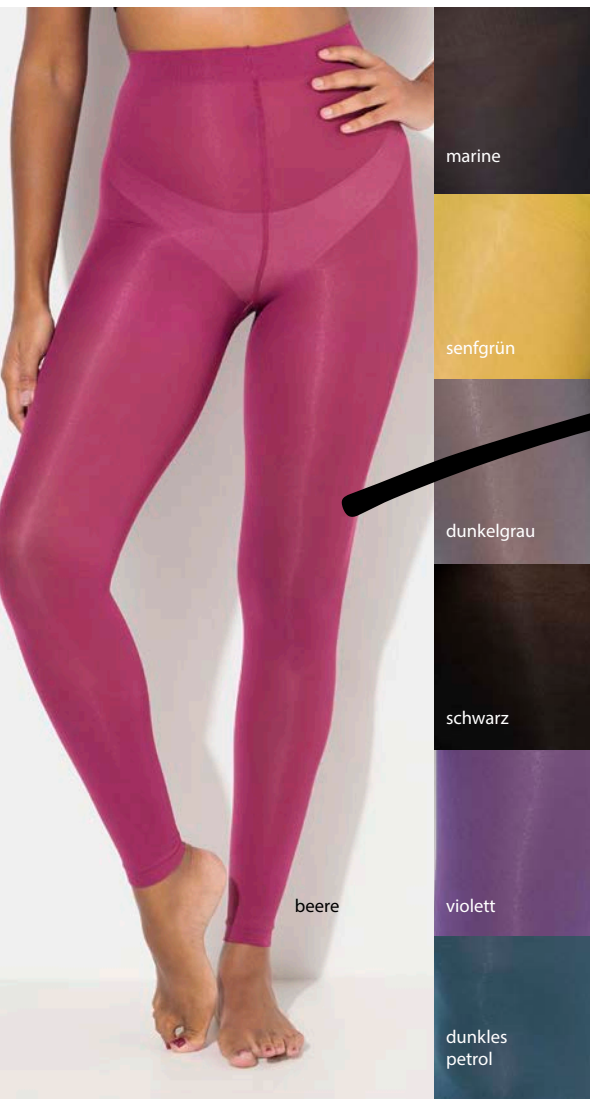

3. STRUMPF-  
LEGGINGS  
**19<sup>99</sup>**

6. STRUMPF-  
LEGGINGS,  
60DEN  
**12<sup>99</sup>**

kombiniere eine  
bunte Leggings  
drunter für  
deinen special  
Look!

ZUM ONLINESHOP  
WWW.ULLAPOPKEN.DE





1. Halterloser Strumpf 15,99

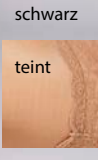

2. Bodyforming-Strumpfhose 12,99



3. Satin-Sheers-Strumpfhose 5,99



4. Strumpfhose, 40den 6,99



5. Stützkniestrumpf, 70den 6,99

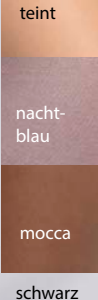

6. Strumpf-Leggings, 60den 12,99

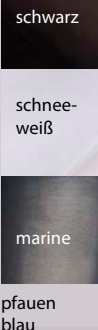

7. Strumpfhose, 3er Pack 12,99

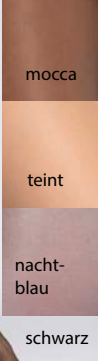

8. Essential Strumpfhose, 3er Pack, 20den 12,99

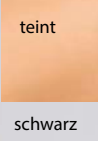

9. Stützstrumpfhose, 40den 9,99



10. MESH-LEGGINGS 25,99

OEKO-TEX® STANDARD 100  
14.0.49629  
Hohenstein HTTI  
www.oeko-tex.com  
1 - 9 & 11 - 22



11.



12.

**1. Halterloser Strumpf.** OEKO-TEX. 85% Polyamid, 15% Elasthan. Maschinenwäsche. Gr.: One Size  
**308 540 130-384 schwarz 15,99 €**  
**308 540 377-384 teint**

**2. Bodyforming-Strumpfhose.** OEKO-TEX. 85% Polyamid, 15% Elasthan. Maschinenwäsche. Gr.: 44/46, 48/50, 52/54, 56/58, 60/62  
**679 836 130-384 schwarz 12,99 €**  
**679 836 377-384 teint**

**3. Satin-Sheers-Strumpfhose.** OEKO-TEX. 87% Polyamid, 13% Elasthan. Maschinenwäsche. Gr.: 44/46, 48/50, 52/54, 56/58, 60/62  
**693 277 377-384 teint 5,99 €**

**4. Strumpfhose, 40den.** OEKO-TEX. 100% Polyamid. Maschinenwäsche. Gr.: 44/46, 48/50, 52/54, 56/58, 60/62  
**689 602 755-384 marine 6,99 €**

**5. Stützkniestrumpf, 70den.** OEKO-TEX. 82% Polyamid, 18% Elasthan. Maschinenwäsche. Gr.: 35-38, 39-42  
**644 853 130-384 schwarz 6,99 €**  
**644 853 139-384 nachtblau**  
**644 853 341-384 mocca**  
**644 853 377-384 teint**

**6. Strumpf-Leggings, 60den.** OEKO-TEX. 92% Polyamid, 8% Elasthan. Maschinenwäsche. Gr.: 44/46, 48/50, 52/54, 56/58, 60/62  
**659 026 130-384 schwarz**

**659 026 200-384 schneeweiß 12,99 €**  
**659 026 740-384 pfauenblau**  
**659 026 755-384 marine**

**7. Strumpfhose, 3er Pack.** OEKO-TEX. 100% Polyamid. Maschinenwäsche. Gr.: 44/46, 48/50, 52/54, 56/58, 60/62  
**668 121 100-384 schwarz 12,99 €**  
**668 121 139-384 nachtblau**  
**668 121 341-384 mocca**  
**668 121 377-384 teint**

**8. Essential Strumpfhose, 3er Pack, 20den.** OEKO-TEX. 100% Polyamid. Maschinenwäsche. Gr.: 44/46, 48/50, 52/54, 56/58, 60/62  
**698 492 130-384 schwarz 12,99 €**  
**698 492 377-384 teint**

**9. Stützstrumpfhose, 40 den.** OEKO-TEX. 87% Polyamid, 13% Elasthan. Maschinenwäsche. Gr.: 44/46, 48/50, 52/54, 56/58, 60/62  
**696 869 100-384 schwarz 9,99 €**  
**696 869 377-384 teint**

**10. Mesh-Leggings.** 95% Polyester, 5% Elasthan. Maschinenwäsche. Schrittlänge ca. 72 cm. Gr.: 42/44, 46/48, 50/52, 54/56, 58/60, 62/64, 66/68  
**837 095 100-384 schwarz 25,99 €**

**11. Strumpf-Leggings.** OEKO-TEX. 95% Polyester, 5% Elasthan. Maschinenwäsche. Gr.: 42/44, 46/48, 50/52, 54/56, 58/60, 62/64  
**833 718 100-384 schwarz 25,99 €**

TELEFONISCH BESTELLEN: 04402 / 86 22 0 00

ES GELTEN DIE PREISE DEINES TELEFONANBIETERS

DIE FILIALE IN DEINER NÄHE: WWW.ULLAPOPKEN.DE/FILIALFINDER

13. STRÜMPFE  
5<sup>99</sup>



zartes  
champagner

blasses  
rosa

wolke

zartes  
lavendel

14. Strümpfe, 2er-Pack 9,99

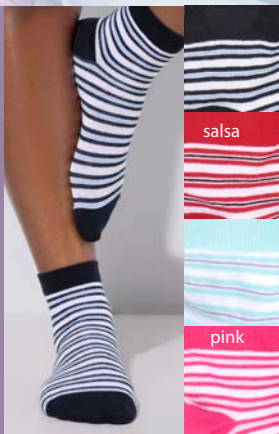

salsa

pink

15. Strümpfe, 4er-Pack 17,99



16. Strümpfe 5,99



17. Socken, 2er-Pack 9,99



sma-  
ragd-  
grün

nacht-  
blau

pink

lychee

1x gestreift,  
1x Uni

18. Strümpfe 5,99



19. STRÜMPFE  
9<sup>99</sup>



20. Kompressions-  
Kniestrumpf 19,99



21. Kompressions-Socken 17,99



hell-  
lavendel

schnee-  
weiß

22. Kompressions-  
Kniestrumpf 19,99



zartes  
lavendel

rosé

beige

lichtblau

schwarz

ESSENTIAL

FUNCTION

FASHION

**12. Strumpf-Leggings, Spitze.** OEKO-TEX. 90% Polyamid, 10% Elasthan. Maschinenwäsche. Schrittlänge ca. 72 cm. Gr.: 42/44, 46/48, 50/52, 54/56, 58/60  
**816 485 100-384 schwarz 25,99 €**

**13. Strümpfe.** OEKO-TEX. 74% Baumwolle, 24% Polyamid, 2% Elasthan. Maschinenwäsche. Gr.: 39-42  
**813 568 507-384 blasses rosa**  
**813 568 600-384 zartes champagner**  
**813 568 707-384 wolke**  
**813 568 806-384 zartes lavendel 5,99 €**

**14. Strümpfe im 2er-Pack.** OEKO-TEX. 80% Baumwolle, 18% Polyamid, 2% Elasthan. Maschinenwäsche. Gr.: 39-42, 43-46  
**836 582 510-384 salsa**  
**836 582 540-384 pink 9,99 €**

**15. Strümpfe im 4er-Pack.** OEKO-TEX. 75% Baumwolle, 23% Polyamid, 2% Elasthan. Maschinenwäsche. Gr.: 39-42, 43-46  
**835 974 900-384 multicolor 17,99 €**

**16. Strümpfe.** OEKO-TEX. 75% Baumwolle, 23% Polyamid, 2% Elasthan. Maschinenwäsche. Gr.: 35-38, 39-42  
**835 643 100-384 schwarz 5,99 €**

**17. Socken im 2er-Pack.** OEKO-TEX. 80% Baumwolle, 18% Polyamid, 2% Elasthan. Maschinenwäsche. Gr.: 39-42  
**824 048 139-384 nachtblau**  
**824 048 459-384 smaragdgrün**  
**824 048 520-384 pink**  
**824 048 530-384 lychee 9,99 €**

**18. Strümpfe.** OEKO-TEX. 75% Baumwolle, 23% Polyamid, 2% Elasthan. Maschinenwäsche. Gr.: 35-38, 39-42  
**835 647 200-384 schneeweiß 5,99 €**

**19. Strümpfe.** OEKO-TEX. 75% Baumwolle, 23% Polyamid, 2% Elasthan. Maschinenwäsche. Gr.: 35-38, 39-42  
**835 979 702-384 hellblau 9,99 €**

**20. Kompressions-Kniestrumpf.** OEKO-TEX. 63% Baumwolle, 27% Polyamid, 10% Elasthan. Maschinenwäsche. Gr.: 39-42  
**825 184 100-384 schwarz 19,99 €**

**21. Kompressions-Socken.** OEKO-TEX. 63% Baumwolle, 27% Polyamid, 10% Elasthan. Maschinenwäsche. Gr.: 39-42  
**819 207 200-384 schneeweiß**  
**819 207 800-384 helllavendel 17,99 €**

**22. Kompressions-Kniestrumpf.** OEKO-TEX. 63% Baumwolle, 27% Polyamid, 10% Elasthan. Maschinenwäsche. Gr.: One Size  
**793 420 130-384 schwarz**  
**793 420 139-384 nachtblau**  
**793 420 300-384 beige**  
**793 420 506-384 rosé**  
**793 420 720-384 lichtblau**  
**793 420 806-384 zartes lavendel 19,99 €**

# Lieb- LINGS SHIRTS

1. T-SHIRT  
tintenblau



2. T-SHIRT  
tintenblau



3. LONGSHIRT  
koralle



ALLE T-SHIRTS

**29<sup>99</sup>**

A-LINE

tintenblau lila graphitgrau



marine graphitgrau tintenblau

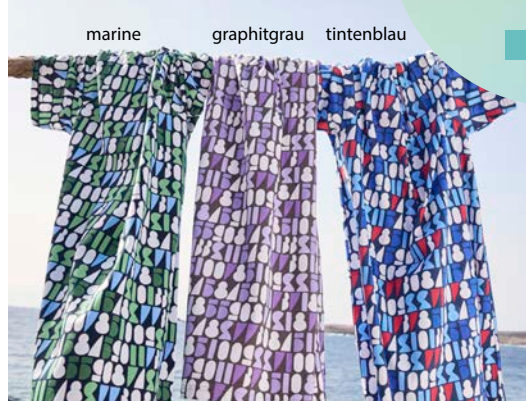

graphitgrau marine



**1. T-Shirt.** OEKO-TEX MADE IN GREEN.  
Passform: A-LINE. 100% Baumwolle.  
Maschinenwäsche.  
Größenangepasste Länge ca. 82 - 86 cm.  
Gr.: 42/44, 46/48, 50/52, 54/56, 58/60, 62/64  
**837 479 100-384 graphitgrau**  
**837 479 740-384 tintenblau**  
**837 479 824-384 lila** **29,99 €**

**2. T-Shirt.** OEKO-TEX MADE IN GREEN.  
Passform: A-LINE. 100% Baumwolle.  
Maschinenwäsche.  
Größenangepasste Länge ca. 82 - 86 cm.  
Gr.: 42/44, 46/48, 50/52, 54/56, 58/60, 62/64  
**837 482 100-384 graphitgrau**  
**837 482 130-384 marine**  
**837 482 740-384 tintenblau** **29,99 €**

**3. Longshirt.** OEKO-TEX MADE IN GREEN.  
Passform: A-LINE. 100% Baumwolle.  
Maschinenwäsche.  
Größenangepasste Länge ca. 82 - 86 cm.  
Gr.: 42/44, 46/48, 50/52, 54/56, 58/60, 62/64  
**837 481 100-384 graphitgrau**  
**837 481 130-384 marine**  
**837 481 505-384 koralle** **29,99 €**

**OEKO  
TEX®**  
MADE IN  
GREEN  
CMD6N54YEZ  
Hohenstein HTTI  
www.oeko-tex.com

**ARTIKEL  
1 - 3**

Über 180 Filialen in Deutschland  
Ihre finden Sie im Internet unter: [www.ullapopken.de/filialfinder](http://www.ullapopken.de/filialfinder)

Bestellservice Deutschland:

**Hotline 04402 / 86 22 0 00** Es gelten die Preise deines Telefonanbieters.  
oder unter: [www.ullapopken.de](http://www.ullapopken.de)

Bestellservice international:

**Tel.: 0049 44 02 / 79 99 29** oder unter: [www.ullapopken.eu](http://www.ullapopken.eu)

Kundenbuchhaltung:

[kundenbuchhaltung@popken.de](mailto:kundenbuchhaltung@popken.de)

Allgemeine Verkaufsbedingungen der Popken Fashion GmbH

#### Vertragsschluss

Der Vertrag kommt ohne zusätzliche Bestätigung mit der Lieferung der Ware an Sie zustande.  
Wir behalten uns das Recht vor, Ihre Bestellung intern zu prüfen. Wir können in Ausnahmefällen nicht garantieren, dass wir Ihren Wunsch erfüllen können.

#### Preis

Unsere Preise verstehen sich inklusive der gesetzlichen Umsatzsteuer und zzgl. der Versandkosten.  
Die Preise behalten Ihre Gültigkeit bis zur Auslieferung des nächsten Kataloges.

#### Versandkosten

Der Versandkostenanteil für Fracht, Verpackung und Versicherung beträgt € 6,95.  
Dieser Betrag wird einmalig berechnet, auch wenn Ihre Bestellung in mehreren Lieferungen erfolgt.  
Eventuelle Nachlieferungen erfolgen kostenlos. Gegen einen Aufpreis von € 10,- (auch bei Rückgabe)  
liefern wir schon am nächsten Tag.

#### Lieferungen ins Ausland

werden nur per Nachnahme oder Kreditkartenzahlung (Vorauszahlung) abgewickelt. Erfragen Sie hierzu  
bitte die Bedingungen unter der Telefonnummer: 0049/4402/799929. Bitte beachten Sie, dass der Versand-  
kostenanteil für Fracht, Verpackung und Versicherung anteilig € 16,95 beträgt, für Luxemburg € 6,95.  
Wir weisen darauf hin, dass bei etwaiger Rücksendung die Ihnen entstandenen Zölle und Steuern von uns  
nicht erstattet werden.

#### Zahlungsbedingungen

Kauf per Rechnung (Bonität vorausgesetzt) Die Ware ist zahlbar innerhalb von 14 Tagen nach deren Erhalt.  
Bitte benutzen Sie das vorbereitete Überweisungsformular, das der Rechnung beiliegt. Zur Absicherung  
unseres Kreditrisikos behalten wir uns vor, die Lieferung der Ware von einer Vorauszahlung abhängig zu  
machen.

#### Bankverbindung für SEPA Zahlungen DE:

Popken Fashion GmbH - Hypovereinsbank  
IBAN: DE28 2003 0000 0030 5283 31  
BIC: HYVEDE3300

#### Bankverbindung für SEPA Zahlungen LUX:

Popken Fashion Luxembourg GmbH & Co.KG -  
Hypovereinsbank  
IBAN: DE03 2003 0000 0030 3732 90  
BIC: HYVEDE3300

#### Pay Pal

Diese Zahlungsart ist nur im Onlineshop verfügbar.

Die zugehörigen allgemeinen Geschäftsbedingungen finden Sie unter: [www.ullapopken.de](http://www.ullapopken.de)

#### Kauf per Nachnahme

Bei Kauf per Nachnahme zahlen Sie den Betrag direkt bei der Lieferung, eine Zahlung ist nur in Bar möglich.  
Es entstehen folgende Kosten für Sie: Die übliche Porto und Verpackungspauschale von 6,95€.  
Dazu kommen die Nachnahmegebühr inkl. Übermittlungsgebühr in Höhe von 6,95€.

#### Kauf per Kreditkarte

Für die Abrechnung benötigen wir Ihre Kreditkartennummer und Kreditkartenprüfnummer,  
den Namen des Kreditinstitutes sowie die Gültigkeitsdauer. Die Abrechnung mit dem Kreditkarteninstitut  
erfolgt, sobald die Ware unser Haus verlassen hat. Retournierte Ware wird sofort entlastet und dem  
Kreditkarteninstitut zur Gutschrift übermittelt.

#### Eigentumsvorbehalt

Die Ware bleibt bis zur vollständigen Bezahlung Eigentum der Popken Fashion GmbH.

#### Widerrufsbelehrung

**Widerrufsrecht:** Sie haben das Recht, binnen vierzehn Tagen ohne Angabe von Gründen diesen  
Vertrag zu widerrufen. Die Widerrufsfrist beträgt vierzehn Tage ab dem Tag an dem Sie oder ein von  
Ihnen benannter Dritter, der nicht der Beförderer ist, die letzte Ware in Besitz genommen haben bzw. hat.  
Um Ihr Widerrufsrecht auszuüben, müssen Sie uns, der Popken Fashion GmbH, Am Waldrand 19, 26180  
Rastede Tel. 04402 / 86 22 0 00, Fax 04402 / 86 22 0 08, Kunden-Service@popken.de mittels einer  
eindeutigen Erklärung (z.B. ein mit der Post versandter Brief, Telefax oder E-Mail) über Ihren Entschluss, die-  
sen Vertrag zu widerrufen, informieren. Sie können dafür das unter [www.ullapopken.de/widerrufsrecht](http://www.ullapopken.de/widerrufsrecht)  
erhältliche Muster-Widerrufsformular verwenden, das jedoch nicht vorgeschrieben ist. Zur Wahrung der  
Widerrufsfrist reicht es aus, dass Sie die Mitteilung über die Ausübung des Widerrufsrechts vor Ablauf der  
Widerrufsfrist absenden.

**Widerrufsfolgen:** Wenn Sie diesen Vertrag widerrufen, haben wir Ihnen alle Zahlungen, die wir von Ihnen  
erhalten haben, einschließlich der Lieferkosten (mit Ausnahme der zusätzlichen Kosten, die sich daraus er-  
geben, dass Sie eine andere Art der Lieferung als die von uns angebotene, günstigste Standardlieferung ge-  
wählt haben), unverzüglich und spätestens binnen vierzehn Tagen ab dem Tag zurückzuzahlen, an dem die  
Mitteilung über Ihren Widerruf dieses Vertrags bei uns eingegangen ist. Für diese Rückzahlung verwenden  
wir dasselbe Zahlungsmittel, das Sie bei der ursprünglichen Transaktion eingesetzt haben, es sei denn, mit  
Ihnen wurde ausdrücklich etwas anderes vereinbart; in keinem Fall werden Ihnen wegen dieser Rückzahlung  
Entgelte berechnet. Wir können die Rückzahlung verweigern, bis wir die Waren wieder zurückerhalten haben  
oder bis Sie den Nachweis erbracht haben, dass Sie die Waren zurückgeschickt haben, je nachdem, welches  
der frühere Zeitpunkt ist. Sie haben die Waren unverzüglich und in jedem Fall spätestens binnen vierzehn  
Tagen ab dem Tag, an dem Sie uns über den Widerruf dieses Vertrags unterrichten, an uns zurückzusenden  
oder zu übergeben. Die Frist ist gewahrt, wenn Sie die Waren vor Ablauf der Frist von vierzehn Tagen absen-  
den. Wir tragen die Kosten der Rücksendung der Waren, sofern diese aus Deutschland erfolgt. Sie müssen  
für einen etwaigen Wertverlust der Waren nur aufkommen, wenn dieser Wertverlust auf einen zur Prüfung  
der Beschaffenheit, Eigenschaften und Funktionsweise der Waren nicht notwendigen Umgang mit ihnen  
zurückzuführen ist.

Ende der Widerrufsbelehrung

#### Impressum:

Popken Fashion GmbH · Am Waldrand 19 · 26180 Rastede  
Tel.: 04402 / 86 22 0 00, Fax.: 04402 / 86 22 0 08, E-mail: [kunden-service@popken.de](mailto:kunden-service@popken.de)  
Amtsgericht Oldenburg HR B 120 726 · Umsatzsteuer ID: DE152739137  
Geschäftsführender Gesellschafter: Thomas Schneider  
Geschäftsführer: Barbara Arnold-Reinhardt, Ralf Keller, Oliver Schepers

Unsere vollständigen AGB finden Sie unter [www.ullapopken.de/agb](http://www.ullapopken.de/agb)

#### Datenschutzerklärung:

Unsere Datenschutzpraxis steht im Einklang mit der EU Datenschutz-Grundverordnung (DSGVO), dem Bun-  
desdatenschutzgesetz (BDSG) sowie dem Telemediengesetz (TMG). Popken Fashion GmbH erhebt und  
speichert die für die Geschäftsabwicklung nötigen Daten und nutzt diese nur für werbliche Ansprache, Ange-  
botsinformation und den schnellen Zugriff auf Kundendaten bei Kundenanruf. Wir geben für Bestellannahme,  
Bonitätsprüfung, Versand, Verarbeitung und Pflege der Kundendaten personenbezogene Daten an hierfür spe-  
zialisierte Dienstleister wie Call-Center, Zusteller und EDV-Dienstleister. In Einzelfällen können Ihre Adressdaten  
an unsere Partnerunternehmen zu Marketingzwecken weitergegeben werden. Der Verwendung aller dieser  
Daten zu Werbezwecken können Sie jederzeit durch Mitteilung an die Popken Fashion GmbH,  
Am Waldrand 19, 26180 Rastede oder per E-Mail an [kunden-service@popken.de](mailto:kunden-service@popken.de) widersprechen.  
Eine ausführliche Erklärung zum Datenschutz bei der Popken Fashion GmbH finden Sie unter  
[www.ullapopken.de/datenschutz](http://www.ullapopken.de/datenschutz)

[www.ullapopken.de/datenschutz](http://www.ullapopken.de/datenschutz)



Wir haben die VfW Aktiengesellschaft - Dienstleister für  
Logistik und Rücknahmesysteme - mit der Rücknahme  
unserer gebrauchten, restentwerteten Verkaufsvor-  
packungen beauftragt. Sie können diese unentgeltlich  
bei den VfW-Annahmestellen abgeben oder kostenlos  
dem Kurierdienst der VfW AG übergeben.  
Gebührenfreie Information unter  
**0800 VfWHelp (6394357)**

Retourenversand  
durch



GRATIS

# Persönliches SHOPPING EVENT BUCHEN

## SO FUNKTIONIERT'S:

Vereinbare einen Termin in einer Filiale oder  
online unter [ullapopken.de/terminbuchung](http://ullapopken.de/terminbuchung)

Wir melden uns für ein kurzes Telefon-Interview  
bei dir und erörtern deine Ideen, Wünsche und  
Vorstellungen, um uns perfekt vorzubereiten.

Zum abgestimmten Termin erwarten dich  
Outfits und Inspirationen - als maßgeschneiderte  
Antwort auf unser Vorgespräch.

Dann startet dein persönliches Shopping Event mit  
individueller Betreuung in der von dir gewählten  
Filiale. Das Rundum-sorglos-Paket für alle,  
die persönliche Fashion-Beratung lieben.



Direkt  
**ONLINE**  
BUCHEN

\*Gültig mit dem Code P6728 bis zum 09.03.2025. Nicht mit anderen Aktionen oder Gutscheinen kombinierbar. Barauszahlung oder Verbuchung auf dein Konto nicht möglich. Gilt nicht beim Kauf von Geschenkgutscheinen. Pro Person nur einmal einlösbar. Gilt nur auf verfügbare Ware. Gilt nicht für vorbestellbare Artikel. Nicht anwendbar auf Top Member Deals. Rabatt in der Filiale nur einlösbar bei Vorlage dieses Kataloges. RG 122

154/24 • VH-MRZ-25 DE • DP

Katalog ist gültig bis 09.03.2025

marine

1. SMOKBLUSE  
**49<sup>99</sup>**

A-LINE

Zustellung durch

Deutsche Post 

**GOGREEN**

Wir versenden klimafreundlich  
mit der Deutschen Post

lila

mintgrün

marine



schwarz

neon rot

graphitgrau

**1. Smokbluse.** Passform: A-LINE.  
100% Viskose. Maschinenwäsche.  
Größenangepasste Länge ca. 72 - 76 cm.  
Gr.: 42/44, 46/48, 50/52, 54/56, 58/60, 62/64  
**841 362 100-384 schwarz**

**841 362 110-384 graphitgrau**  
**841 362 130-384 marine**  
**841 362 437-384 mintgrün**  
**841 362 520-384 neon rot**  
**841 362 824-384 lila**

**49,99 €**

**ULLA  
POPKEN**