

# ULLA

APRIL 2026

**GRATIS  
VERSAND\***

GÜLTIG BIS 06.04.2026

CODE: M1458

ULLAPOPKEN.DE

\*DIE AUFLÖSUNG FINDEST DU AUF SEITE 212

So geht  
Sommer!

ULLA  
POPKEN

# APRIL FAVORITEN

Für wechselnde Tage und spontane Pläne: Favoriten, die bleiben dürfen und immer wieder funktionieren.



1. LYOCELL-LONGBLUSE  
**99,99**

2. JEANS ROSE  
**69,99**



3. BADE-KLEID  
**69,99**



STANDARD 100

14.0.49629  
Hohenstein HTTI

[www.oeko-tex.com](http://www.oeko-tex.com)

ARTIKEL  
3

**1. Lyocell-Longbluse.** Passform: A-LINE. 100% Lyocell. Maschinenwäsche. Größenangepasste Länge ca. 82 - 86 cm. Gr.: 42/44, 46/48, 50/52, 54/56, 58/60  
**847 230 200-484 schneeweiß 99,99 €**

**2. Jeans.** Passform: ROSE. 99% Baumwolle, 1% Elasthan. Maschinenwäsche. Schrittlänge ca. 64 cm. Gr.: 42, 44, 46, 48, 50, 52, 54, 56, 58, 60, 62  
**849 875 902-484 blue denim 69,99 €**

**3. Badekleid.** OEKO-TEX, Made with GRS certified recycled material, certified by Ecocert Greenlife, 152026. 80% Recycled Polyamide, 20% Elasthan. Futter: 100% Polyamid. 85% Polyamid, 15% Elasthan. Handwäsche.

Größenangepasste Länge ca. 59 - 70 cm. Gr.: 42, 44, 46, 48, 50, 52, 54, 56, 58, 60, 62, 64  
**816 217 130-484 marine 69,99 €**

**4. Blusentop aus Biobaumwolle.** Organic<sup>1</sup>; certified by ECOCERT Greenlife Licence no. 152026. 100% Baumwolle. Maschinenwäsche. Größenangepasste Länge ca. 68 - 76 cm. Gr.: 42/44, 46/48, 50/52, 54/56, 58/60  
**848 595 902-484 blue denim 49,99 €**

**5. Slinky-Piqué-Hose.** 95% Viskose, 5% Elasthan. Maschinenwäsche. Schrittlänge ca. 78 cm. Gr.: 42/44, 46/48, 50/52, 54/56, 58/60  
**849 808 200-484 schneeweiß 99,99 €**



4. BLUSE TOP  
**49<sup>99</sup>**



5. SLINKY-  
PIQUÉ-HOSE  
**99<sup>99</sup>**

ZUM ONLINESHOP  
WWW.ULLAPOPKEN.DE



# INHALT April

## **Frische Seiten aufschlagen**

Der Frühling zeigt, was er kann – und wir machen mit. Neue Styles, frische Farben und ganz viel Leichtigkeit warten schon. Zeit, einfach einzutauchen.

**Viel Spaß beim Entdecken und Shoppen wünscht dir dein Ulla-Team**

## **06 MODERN VIEW**

Stark und feminin – Mode für gekonnte Auftritte im Alltag.

## **28 CASUAL**

Entspannte Styles mit Charme – mühelos, modern und unverwechselbar.

## **76 BASIC**

Die Basis für jeden Look: moderne Schnitte, perfekte Passformen und endlose Kombinationsmöglichkeiten.

## **86 SCHUHE**

Wenn Stil auf Komfort trifft, entstehen Lieblingsschuhe, die dich zuverlässig begleiten.

## **90 SELECTION**

Luxuriöse Kollektionen, die da beginnen, wo das Gewöhnliche aufhört.

## **118 STUDIO UNTOLD**

Streetwear, sportliche und zeitlose Klassiker mit frischer Handschrift.

## **136 LAURASØN**

Allwetter-Looks mit nordischem Charakter. Funktional, maritim inspiriert und mit klaren Designs, die bei Wind und Wetter zuverlässig gut aussehen.



**JERSEY-  
BLAZER  
45**

## **142 PURE**

Unser nachhaltiges Label. Die Artikel erfüllen entweder die strengen Kriterien des Global Organic Textile Standard (GOTS) oder des Organic Cotton Standard (OCS).

## **154 SPORT**

Keine Kompromisse, nur Komfort: Unsere Sportswear macht alles mit.

## **184 WÄSCHE**

Sanfte Materialien, feine Details und unvergleichlicher Tragekomfort – für jede Tages- und Nachtzeit.



**184  
WÄSCHE**

66

LIGHT  
WENDE-  
JACKE

59<sup>99</sup>



IN 5  
FARBEN



14  
MIDI-  
KLEID



ZUM ONLINESHOP  
WWW.ULLAPOPKEN.DE





1. T-SHIRT  
**39<sup>99</sup>**



3. MIDI-JERSEY-  
KLEID  
**79<sup>99</sup>**



petrolblau

2. TUNIKA  
**49<sup>99</sup>**  
marine

**1. T-Shirt.** 95% Baumwolle, 5% Elasthan.  
Rückenteil: 100% Polyester.  
Maschinenwäsche.  
Größenangepasste Länge ca. 65 - 73 cm.  
Gr.: 42/44, 46/48, 50/52, 54/56, 58/60, 62/64  
**847 453 770-484 marine 39,99 €**

**2. Tunika.** 100% Viskose. Maschinenwäsche.  
Größenangepasste Länge ca. 68 - 76 cm.  
Gr.: 42/44, 46/48, 50/52, 54/56, 58/60, 62/64  
**847 290 750-484 petrolblau 49,99 €**

**3. Midi-Jerseykleid.** 80% Viskose,  
15% Polyamid, 5% Elasthan.  
Maschinenwäsche. Länge ca. 120 cm.  
Gr.: 42/44, 46/48, 50/52, 54/56, 58/60, 62/64  
**847 324 770-484 marine 79,99 €**

**4. Culotte.** Passform: MARY. 80% Viskose,  
20% Polyamid. Maschinenwäsche.  
Schrittlänge ca. 58 cm.  
Gr.: 42, 44, 46, 48, 50, 52, 54, 56, 58, 60, 62, 64  
**827 604 407-484 limegrün 59,99 €**  
**827 604 730-484 marine 59,99 €**  
**827 604 750-484 aqua türkis 59,99 €**

**5. Hemdbluse.** Passform: OVERSIZED.  
80% Viskose, 20% Polyamid. Maschinenwäsche.  
Größenangepasste Länge ca. 74 - 82 cm.  
Gr.: 42/44, 46/48, 50/52, 54/56, 58/60, 62/64  
**827 590 407-484 limegrün 59,99 €**  
**827 590 750-484 aqua türkis 59,99 €**  
**827 590 770-484 marine 59,99 €**

# NEW SPRING COLLECTION

Manchmal braucht es keine Entscheidung, Culotte und Hemdbluse sind sich einig (sie gehören einfach zusammen) - der Rest ergibt sich von selbst.

marine

4. CULOTTE

**59<sup>99</sup>**

marine

aqua türkis

5. HEMDBLUSE

**59<sup>99</sup>**

limegrün

limegrün

# MODERN VIEW

ZUM ONLINESHOP  
WWW.ULLAPOPKEN.DE





1. STRICKJACKE  
**59<sup>99</sup>**

2. T-SHIRT  
**29<sup>99</sup>**

3. HOSE  
**49<sup>99</sup>**



4. MINIKLEID  
**59<sup>99</sup>**

aqua türkis

*Oversized*  
aus weichem Viskosemix

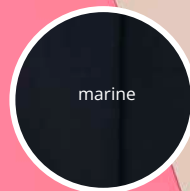

2. T-SHIRT  
**29<sup>99</sup>**



**OEKO  
TEX®**  
MADE IN  
GREEN  
CMD6N54YEZ  
Hohenstein HTTI  
[www.oeko-tex.com](http://www.oeko-tex.com)

ARTIKEL  
2

**1. Strickjacke.** 79% Viskose, 21% Polyamid.  
Maschinenwäsche.  
Größenangepasste Länge ca. 60 cm.  
Gr.: 42/44, 46/48, 50/52, 54/56, 58/60, 62/64  
**817 346 750-484 aqua türkis 59,99 €**

**3. Hose.** 98% Polyester, 2% Elasthan.  
Maschinenwäsche.  
Schrittlänge ca. 78 cm.  
Gr.: 42/44, 46/48, 50/52, 54/56, 58/60, 62/64  
**838 454 770-484 marine 49,99 €**

**2. T-Shirt.** OEKO-TEX MADE IN GREEN.  
95% Baumwolle, 5% Elasthan.  
Maschinenwäsche.  
Größenangepasste Länge ca. 68 - 76 cm.  
Gr.: 42/44, 46/48, 50/52, 54/56, 58/60, 62/64  
**847 197 770-484 marine 29,99 €**

**4. Minikleid.** 80% Viskose, 20% Polyamid.  
Maschinenwäsche.  
Größenangepasste Länge ca. 107 - 111 cm.  
Gr.: 42/44, 46/48, 50/52, 54/56, 58/60, 62/64  
**827 631 750-484 aqua türkis 59,99 €**  
**827 631 770-484 marine 49,99 €**

**5. Blouson.** 100% Polyester. Futter:  
95% Polyester, 5% Elasthan.  
Maschinenwäsche.  
Schrittlänge ca. 62 - 72 cm.  
Gr.: 42/44, 46/48, 50/52, 54/56, 58/60, 62/64  
**847 191 173-484 felsgrau 89,99 €**

**6. Pailletten-Pullover.** 95% Viskose,  
5% Polyester. Maschinenwäsche.  
Größenangepasste Länge ca. 72 - 76 cm.  
Gr.: 42/44, 46/48, 50/52, 54/56, 58/60, 62/64  
**847 347 173-484 felsgrau 49,99 €**  
**847 347 407-484 limegrün 49,99 €**

**7. Jerseyhose.** 83% Polyester, 17% Elasthan.  
Maschinenwäsche. Schrittlänge ca. 74 cm.  
Gr.: 42/44, 46/48, 50/52, 54/56, 58/60, 62/64  
**847 238 770-484 marine 59,99 €**

TELEFONISCH BESTELLEN: 04402 / 86 22 0 00

ES GELTEN DIE PREISE DEINES TELEFONANBIETERS

DIE FILIALE IN DEINER NÄHE: [WWW.ULLAPOPKEN.DE/FILIALFINDER](http://WWW.ULLAPOPKEN.DE/FILIALFINDER)

# THE VILLA KEY LOOK

Ein Look für Tage, an denen nichts geplant ist und trotzdem alles stimmt – ein bisschen ruhig, ein bisschen wild, und immer genau richtig.



5.

6. PAILLETTEN-  
PULLOVER  
49<sup>99</sup>

limegrün



6. PAILLETTEN-  
PULLOVER  
felsgrau



7. JERSEYHOSE  
SIENNA  
59<sup>99</sup>



5. BLOUSON  
89<sup>99</sup>





1. T-SHIRT  
**29<sup>99</sup>**  
marine

2. CULOTTE  
**59<sup>99</sup>**  
marine



3. LONG-SHIRT  
**35<sup>99</sup>**  
petrolblau

**MODERN VIEW**



1. T-SHIRT  
**29<sup>99</sup>**

limegrün



3. LONGSHIRT  
**35<sup>99</sup>**

aqua türkis

limegrün

4. RINGEL-SHIRT  
39,99  
limegrün



MODERN  
VIEW  
ONLINE



marine



MADE IN  
GREEN

CMD6N54YEZ  
Hohenstein HTTI

www.oeko-tex.com

ARTIKEL  
3

Ringeljersey  
mit dekorativem Motiv und  
Glitzersteinchen



aqua türkis



- 1. T-Shirt.** 95% Baumwolle, 5% Elasthan. Maschinenwäsche. Größenangepasste Länge ca. 68 - 76 cm. Gr.: 42/44, 46/48, 50/52, 54/56, 58/60, 62/64  
847 449 407-484 limegrün  
847 449 770-484 marine 29,99 €
- 2. Culotte.** Passform: MARY. 80% Viskose, 20% Polyamid. Maschinenwäsche. Schrittlänge ca. 58 cm. Gr.: 42, 44, 46, 48, 50, 52, 54, 56, 58, 60, 62, 64  
827 604 730-484 marine 59,99 €
- 3. Longshirt.** OEKO-TEX MADE IN GREEN. 93% Baumwolle, 7% Elasthan. Maschinenwäsche. Größenangepasste Länge ca. 76 - 80 cm. Gr.: 42/44, 46/48, 50/52, 54/56, 58/60, 62/64  
825 083 407-484 limegrün  
825 083 750-484 aqua türkis  
825 083 751-484 petrolblau 35,99 €
- 4. Ringelshirt.** 95% Baumwolle, 5% Elasthan. Maschinenwäsche. Größenangepasste Länge ca. 64 - 72 cm. Gr.: 42/44, 46/48, 50/52, 54/56, 58/60, 62/64  
847 476 407-484 limegrün  
847 476 750-484 aqua türkis  
847 476 770-484 marine 39,99 €

ZUM ONLINESHOP  
WWW.ULLAPOPKEN.DE





**1. BLAZER**  
**89<sup>99</sup>**  
naturgrün

**3. 7/8-HOSE**  
**69<sup>99</sup>**  
naturgrün

**2. T-SHIRT**  
**39<sup>99</sup>**

marine



offwhite

**1. BLAZER**  
**89<sup>99</sup>**  
pfauenblau

**3. 7/8-HOSE**  
**69<sup>99</sup>**  
pfauenblau

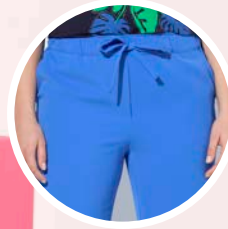

**4. MIDIKLEID**  
**59<sup>99</sup>**



*Drapierung*  
mit kleiner  
Metallspange

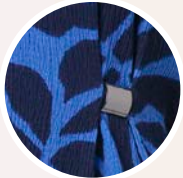

**1. Blazer.** 100% Polyester. Maschinenwäsche. Größenangepasste Länge ca. 84 - 88 cm. Gr.: 42/44, 46/48, 50/52, 54/56, 58/60  
**836 165 450-484 naturgrün**  
**836 165 740-484 pfauenblau** **89,99 €**

**2. T-Shirt.** 95% Baumwolle, 5% Elasthan. Maschinenwäsche. Größenangepasste Länge ca. 68 - 76 cm. Gr.: 42/44, 46/48, 50/52, 54/56, 58/60, 62/64  
**848 113 200-484 offwhite**  
**848 113 770-484 marine** **39,99 €**

**3. 7/8-Hose.** 100% Polyester. Maschinenwäsche. Schrittlänge ca. 64 cm. Gr.: 42, 44, 46, 48, 50, 52, 54, 56, 58, 60  
**813 826 450-484 naturgrün**  
**813 826 740-484 pfauenblau** **69,99 €**

**4. Midikleid.** 98% Polyester, 2% Elasthan. Maschinenwäsche. Länge ca. 117 cm. Gr.: 42/44, 46/48, 50/52, 54/56, 58/60, 62/64  
**848 162 770-484 marine** **59,99 €**

**5. Poncho-Bluse.** 100% Viskose. Maschinenwäsche. Größenangepasste Länge ca. 68 - 76 cm. Gr.: 42/44, 46/48, 50/52, 54/56, 58/60, 62/64  
**848 092 450-484 naturgrün**  
**848 092 770-484 marine** **59,99 €**

**6. Hose.** 100% Viskose. Maschinenwäsche. Schrittlänge ca. 78 cm. Gr.: 42/44, 46/48, 50/52, 54/56, 58/60, 62/64  
**848 085 450-484 naturgrün**  
**848 085 770-484 marine** **49,99 €**

# MODERNE

MODERN  
VIEW  
ONLINE



5. PONCHO-  
BLUSE  
marine

6. HOSE  
marine



5. PONCHO-  
BLUSE  
**59<sup>99</sup>**  
naturgrün

6. HOSE  
**49<sup>99</sup>**  
naturgrün



ZUM ONLINESHOP  
WWW.ULLAPOPKEN.DE





1. T-SHIRT  
**39<sup>99</sup>**

2. HOSE  
**49<sup>99</sup>**  
marine



3. MIDIKLEID  
**69<sup>99</sup>**

**1. T-Shirt.** 95% Baumwolle, 5% Elasthan.  
Rückenteil: 100% Polyester.  
Maschinenwäsche.  
Größenangepasste Länge ca. 68 - 76 cm.  
Gr.: 42/44, 46/48, 50/52, 54/56, 58/60, 62/64  
**848 149 770-484 marine 39,99 €**

**2. Hose.** 98% Polyester, 2% Elasthan.  
Maschinenwäsche. Schrittlänge ca. 78 cm.  
Gr.: 42/44, 46/48, 50/52, 54/56, 58/60, 62/64  
**838 454 100-484 schwarz 49,99 €**  
**838 454 770-484 marine 49,99 €**

**3. Midikleid.** 100% Viskose.  
Maschinenwäsche. Länge ca. 120 cm.  
Gr.: 42/44, 46/48, 50/52, 54/56, 58/60, 62/64  
**848 178 770-484 marine 69,99 €**

**4. T-Shirt.** OEKO-TEX MADE IN GREEN.  
95% Baumwolle, 5% Elasthan.  
Maschinenwäsche.  
Größenangepasste Länge ca. 68 - 76 cm.  
Gr.: 42/44, 46/48, 50/52, 54/56, 58/60, 62/64  
**848 118 740-484 pfauenblau 29,99 €**

**5. T-Shirt.** 98% Polyester, 2% Elasthan.  
Maschinenwäsche.  
Größenangepasste Länge ca. 68 - 76 cm.  
Gr.: 42/44, 46/48, 50/52, 54/56, 58/60, 62/64  
**848 141 130-484 schwarz 39,99 €**  
**848 141 200-484 offwhite 39,99 €**  
**848 141 770-484 marine 39,99 €**

**6. Hemdblusenkleid.** 78% Baumwolle,  
19% Polyamid, 3% Elasthan.  
Maschinenwäsche. Länge ca. 114 cm.  
Gr.: 42/44, 46/48, 50/52, 54/56, 58/60, 62/64  
**848 159 450-484 naturgrün 79,99 €**

**TELEFONISCH BESTELLEN: 04402 / 86 22 0 00**

ES GELTEN DIE PREISE DEINES TELEFONANBIETERS

**DIE FILIALE IN DEINER NÄHE: WWW.ULLAPOPKEN.DE/FILIALFINDER**

4. T-SHIRT 29,99



5. T-SHIRT 39,99  
offwhite



# MODERN VIEW

Zwischen Zurückhaltung und Ausdruck entsteht ein Stil, der modern bleibt, feminin wirkt und ganz selbstverständlich überzeugt.

5. T-SHIRT  
**39,99**  
marine



2. HOSE  
**49,99**  
marine

OEKO  
TEX®

MADE IN  
GREEN  
CMD6N54YEZ  
Hohenstein HTTI

[www.oeko-tex.com](http://www.oeko-tex.com)

ARTIKEL  
4

6. HEMD-  
BLUSEN-  
KLEID  
**79,99**



5. T-SHIRT  
**39,99**  
schwarz

2. HOSE  
**49,99**  
schwarz





**1. LONGBLUSE**  
**49<sup>99</sup>**



*Regular Fit*

aus weichem Feinstrick  
mit seitlichem Bindeband-  
Verschluss - als Schleife  
oder Zierknoten



**2. STRICKJACKE**  
**59<sup>99</sup>**

**3. T-SHIRT 29,99**

**4. HOSE**  
**49<sup>99</sup>**

**1. Longbluse.** 100% Viskose.  
Maschinenwäsche.  
Größenangepasste Länge ca. 80 - 84 cm.  
Gr.: 42/44, 46/48, 50/52, 54/56, 58/60, 62/64  
**848 093 450-484 naturgrün 49,99 €**

**2. Strickjacke.** 52% Viskose, 28% Polyester,  
20% Polyamid. Maschinenwäsche.  
Größenangepasste Länge ca. 72 - 76 cm.  
Gr.: 42/44, 46/48, 50/52, 54/56, 58/60, 62/64  
**848 111 770-484 marine 59,99 €**

**3. T-Shirt.** OEKO-TEX MADE IN GREEN.  
95% Baumwolle, 5% Elasthan.  
Maschinenwäsche.  
Größenangepasste Länge ca. 68 - 76 cm.  
Gr.: 42/44, 46/48, 50/52, 54/56, 58/60, 62/64  
**848 116 450-484 naturgrün 29,99 €**

**4. Hose.** 98% Polyester, 2% Elasthan.  
Maschinenwäsche. Schrittlänge ca. 78 cm.  
Gr.: 42/44, 46/48, 50/52, 54/56, 58/60, 62/64  
**838 454 770-484 marine 49,99 €**

**3. T-SHIRT**  
**29<sup>99</sup>**



MADE IN  
GREEN

CMD6N54YEZ  
Hohenstein HTTI

www.oeko-tex.com

**ARTIKEL**  
**3**

5. MIDIKLEID  
59<sup>99</sup>



*Drapierung*  
mit kleiner  
Metallspange

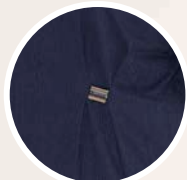

7. SWEAT-SHIRT  
49<sup>99</sup>



8. PLISSEEROCK  
69<sup>99</sup>



6. T-SHIRT  
39<sup>99</sup>



4. HOSE

**5. Midikleid.** 98% Polyester, 2% Elasthan.  
Maschinenwäsche. Länge ca. 117 cm.  
Gr.: 42/44, 46/48, 50/52, 54/56, 58/60, 62/64  
**848 165 770-484 marine 59,99 €**

**7. Sweatshirt.** 61% Viskose, 34% Polyamid,  
5% Elasthan. Maschinenwäsche.  
Größenangepasste Länge ca. 72 - 76 cm.  
Gr.: 42/44, 46/48, 50/52, 54/56, 58/60, 62/64  
**839 878 770-484 marine 49,99 €**

**6. T-Shirt.** 63% Viskose, 32% Polyamid,  
5% Elasthan. Maschinenwäsche.  
Größenangepasste Länge ca. 68 - 76 cm.  
Gr.: 42/44, 46/48, 50/52, 54/56, 58/60, 62/64  
**847 314 740-484 pfauenblau 39,99 €**

**8. Plisseerock.** 97% Polyester, 3% Elasthan.  
Maschinenwäsche. Länge ca. 82 cm.  
Gr.: 42/44, 46/48, 50/52, 54/56, 58/60, 62/64  
**837 872 450-484 naturgrün 69,99 €**



1. STRICK-  
JACKE  
69<sup>99</sup>

2. T-SHIRT  
29<sup>99</sup>  
schwarz

3. 7/8-HOSE  
69<sup>99</sup>

## IN BALANCE

Schwarz und Weiß  
erzählen von Ausdruck  
ohne Ablenkung, klar  
gedacht und selbst-  
verständlich getragen.

4. T-SHIRT  
29<sup>99</sup>



1. STRICK-  
JACKE  
69<sup>99</sup>

**1. Strickjacke.** 55% Polyacryl,  
45% Baumwolle. Maschinenwäsche.  
Größenangepasste Länge ca. 78 - 82 cm.  
Gr.: 42/44, 46/48, 50/52, 54/56, 58/60, 62/64  
**848 142 200-484 offwhite 69,99 €**

**2. T-Shirt.** OEKO-TEX MADE IN GREEN.  
95% Baumwolle, 5% Elasthan.  
Maschinenwäsche.  
Größenangepasste Länge ca. 68 - 76 cm.  
Gr.: 42/44, 46/48, 50/52, 54/56, 58/60, 62/64  
**848 022 130-484 schwarz 29,99 €**  
**848 022 200-484 offwhite**

**3. 7/8-Hose.** 100% Polyester.  
Maschinenwäsche. Schrittlänge ca. 64 cm.  
Gr.: 42, 44, 46, 48, 50, 52, 54, 56, 58, 60, 62  
**813 826 100-484 schwarz 69,99 €**

**4. T-Shirt.** OEKO-TEX MADE IN GREEN.  
95% Baumwolle, 5% Elasthan.  
Maschinenwäsche.  
Größenangepasste Länge ca. 68 - 76 cm.  
Gr.: 42/44, 46/48, 50/52, 54/56, 58/60, 62/64  
**848 018 130-484 schwarz 29,99 €**

TELEFONISCH BESTELLEN: 04402 / 86 22 0 00

ES GELTEN DIE PREISE DEINES TELEFONANBIETERS

DIE FILIALE IN DEINER NÄHE: [WWW.ULLAPOPKEN.DE/FILIALFINDER](http://WWW.ULLAPOPKEN.DE/FILIALFINDER)



5. BLUSE  
**59<sup>99</sup>**

3. 7/8-HOSE  
**69<sup>99</sup>**



**5. Bluse.** 90% Viskose, 10% Polyamid.  
Maschinenwäsche.  
Größenangepasste Länge ca. 72 - 76 cm.  
Gr.: 42/44, 46/48, 50/52, 54/56, 58/60, 62/64  
**848 047 130-484 schwarz 59,99 €**

**6. Sweatkleid.** 49% Modal, 46% Polyester,  
5% Elasthan. Maschinenwäsche.  
Länge ca. 106 - 110 cm.  
Gr.: 42/44, 46/48, 50/52, 54/56, 58/60, 62/64  
**848 105 130-484 schwarz 69,99 €**

**7. Hose.** 90% Viskose, 10% Polyamid.  
Maschinenwäsche. Schrittlänge ca. 78 cm.  
Gr.: 42/44, 46/48, 50/52, 54/56, 58/60, 62/64  
**848 147 130-484 schwarz 59,99 €**

**MODERN VIEW**



6. SWEAT-  
KLEID  
**69<sup>99</sup>**



**OEKO  
TEX®**  
MADE IN  
GREEN  
CMD6N54YEZ  
Hohenstein HTTI  
[www.oeko-tex.com](http://www.oeko-tex.com)

**ARTIKEL  
2 & 4**

2. T-SHIRT  
**29<sup>99</sup>**  
offwhite

7. HOSE  
ROSE  
**59<sup>99</sup>**



# AUF DIE KLEIDER FERTIG, LOS!

Reinschlüpfen, wohlfühlen,  
loslegen – Kleider, die locker  
fallen und trotzdem genau  
die richtige Portion Eleganz  
haben.



1. TUNIKA-  
KLEID  
**69<sup>99</sup>**



2. MIDI-  
JERSEYKLEID  
**69<sup>99</sup>**

3. T-SHIRT  
**29<sup>99</sup>**



**1. Tunika-Kleid.** 78% Baumwolle, 19% Polyamid, 3% Elasthan. Maschinenwäsche. Länge ca. 106 - 110 cm. Gr.: 42/44, 46/48, 50/52, 54/56, 58/60, 62/64 **848 061 130-484 schwarz 69,99 €**

**2. Midi-Jerseykleid.** 93% Baumwolle, 7% Elasthan. Maschinenwäsche. Länge ca. 114 cm. Gr.: 42/44, 46/48, 50/52, 54/56, 58/60, 62/64 **848 052 130-484 schwarz 69,99 €**

**3. T-Shirt.** OEKO-TEX MADE IN GREEN. 95% Baumwolle, 5% Elasthan. Maschinenwäsche. Größenangepasste Länge ca. 68 - 76 cm. Gr.: 42/44, 46/48, 50/52, 54/56, 58/60, 62/64 **848 091 130-484 schwarz 29,99 €**

**4. Midikleid.** 98% Polyester, 2% Elasthan. Maschinenwäsche. Länge ca. 117 cm. Gr.: 42/44, 46/48, 50/52, 54/56, 58/60, 62/64 **848 165 130-484 schwarz 59,99 €**

**OEKO  
TEX®**  
MADE IN  
GREEN  
CMD6N54YEZ  
Hohenstein HTTI  
www.oeko-tex.com

ARTIKEL  
3

**TELEFONISCH BESTELLEN: 04402 / 86 22 0 00**  
ES GELTEN DIE PREISE DEINES TELEFONANBIETERS  
**KOSTENFREIE LIEFERUNG IN DEINE FILIALE**

*Drapierung*

mit kleiner  
Metallspange

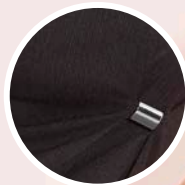

4. MIDIKLEID  
**59<sup>99</sup>**



5. T-SHIRT  
**39<sup>99</sup>**

6. 7/8-HOSE  
**69<sup>99</sup>**



7. STREIFEN-  
PULLOVER  
**59<sup>99</sup>**

**5. T-Shirt.** 95% Baumwolle, 5% Elasthan.  
Maschinenwäsche.  
Größenangepasste Länge ca. 72 - 76 cm.  
Gr.: 42/44, 46/48, 50/52, 54/56, 58/60, 62/64  
**848 128 130-484 schwarz 39,99 €**

**6. 7/8-Hose.** 100% Polyester.  
Maschinenwäsche. Schrittlänge ca. 64 cm.  
Gr.: 42, 44, 46, 48, 50, 52, 54, 56, 58, 60, 62  
**813 826 100-484 schwarz 69,99 €**

**7. Streifen-Pullover.** 55% Polyacryl,  
45% Baumwolle. Maschinenwäsche.  
Größenangepasste Länge ca. 72 - 76 cm.  
Gr.: 42/44, 46/48, 50/52, 54/56, 58/60, 62/64  
**848 213 307-484 grau-beige 59,99 €**

MODERN  
VIEW  
ONLINE



1. TUNIKA  
69<sup>99</sup>

A-LINE



2. 7/8-HOSE  
69<sup>99</sup>



3. T-SHIRT  
29<sup>99</sup>



OEKO  
TEX®

MADE IN  
GREEN  
CMD6N54YEZ  
Hohenstein HTTI

www.oeko-tex.com

ARTIKEL  
3

*Classic Fit*  
feine Crinkle-Struktur



4. CRINCLE-  
BLUSE  
59<sup>99</sup>



1. Tunika. Passform: A-LINE. 100% Viskose.  
Maschinenwäsche. Länge ca. 90 cm.  
Gr.: 42/44, 46/48, 50/52, 54/56, 58/60, 62/64  
847 996 130-484 schwarz 69,99 €

2. 7/8-Hose. 100% Polyester.  
Maschinenwäsche. Schrittlänge ca. 64 cm.  
Gr.: 42, 44, 46, 48, 50, 52, 54, 56, 58, 60, 62  
813 826 100-484 schwarz 69,99 €

3. Shirt. OEKO-TEX MADE IN GREEN.  
Passform: A-LINE. 95% Baumwolle,  
5% Elasthan. Maschinenwäsche.  
Größenangepasste Länge ca. 68 - 76 cm.  
Gr.: 42/44, 46/48, 50/52, 54/56, 58/60, 62/64  
848 009 130-484 schwarz 29,99 €

4. Crinkle-Bluse. 100% Polyester.  
Maschinenwäsche.  
Größenangepasste Länge ca. 68 - 76 cm.  
Gr.: 42/44, 46/48, 50/52, 54/56, 58/60, 62/64  
848 044 130-484 schwarz 59,99 €

2. 7/8-HOSE  
69<sup>99</sup>



5. SHIRT  
**59<sup>99</sup>**

6. BASIC-  
UNTERZIEHTOP  
**19<sup>99</sup>**

## BLACK & WHITE

Morgens schnell angezogen,  
abends immer noch richtig -  
diese Looks machen es  
leicht, sich wohlfühlen.

## MODERN VIEW

7. MAXI-  
JERSEYKLEID  
**69<sup>99</sup>**

*Highlight*

Drapierung  
in der Taille.



6. BASIC-UNTERZIEHTOP 19,99

schwarz

**5. Shirt.** 79% Polyester, 21% Baumwolle.  
Maschinenwäsche.  
Größenangepasste Länge ca. 68 - 76 cm.  
Gr.: 42/44, 46/48, 50/52, 54/56, 58/60, 62/64  
**838 489 130-484 schwarz 59,99 €**

**6. Basic-Unterziehtop.** Passform: SLIM.  
95% Baumwolle, 5% Elasthan.  
Maschinenwäsche.  
Größenangepasste Länge ca. 68 - 76 cm.  
Gr.: 42/44, 46/48, 50/52, 54/56, 58/60, 62/64  
**847 881 100-484 schwarz 19,99 €**  
**847 881 200-484 offwhite 19,99 €**

**7. Maxi-Jerseykleid.** 63% Viskose,  
32% Polyamid, 5% Elasthan.  
Maschinenwäsche. Länge ca. 126 cm.  
Gr.: 42/44, 46/48, 50/52, 54/56, 58/60, 62/64  
**849 762 130-484 schwarz 69,99 €**



offwhite

ZUM ONLINESHOP  
WWW.ULLAPOPKEN.DE



schwarz

paprikarot

1. T-SHIRT  
39<sup>99</sup>



MODERN  
VIEW  
ONLINE



4. JERSEY-  
KLEID  
49<sup>99</sup>  
lychee



OEKO  
TEX®  
STANDARD  
100  
14.0.49629  
Hohenstein HTTI  
www.oeko-tex.com

ARTIKEL  
4 & 7

*Classic Fit*

aus weichem Feinstrick  
mit floralen Akzenten.



2. PULLOVER  
59<sup>99</sup>

3. BASIC-UNTER-  
ZIEHTOP  
19<sup>99</sup>



*Blütendekor*

aus glänzenden  
Ziersteinchen



4. JERSEY-  
KLEID  
49<sup>99</sup>

schwarz

1. T-Shirt. 95% Baumwolle, 5% Elasthan.  
Maschinenwäsche.  
Größenangepasste Länge ca. 62 - 72 cm.  
Gr.: 42/44, 46/48, 50/52, 54/56, 58/60, 62/64  
847 437 130-484 schwarz  
847 437 520-484 paprikarot 39,99 €

3. Basic-Unterziehtop. Passform: SLIM.  
95% Baumwolle, 5% Elasthan.  
Maschinenwäsche.  
Größenangepasste Länge ca. 68 - 76 cm.  
Gr.: 42/44, 46/48, 50/52, 54/56, 58/60, 62/64  
847 881 100-484 schwarz 19,99 €

2. Pullover. 55% Polyacryl, 45% Baumwolle.  
Maschinenwäsche.  
Größenangepasste Länge ca. 68 - 76 cm.  
Gr.: 42/44, 46/48, 50/52, 54/56, 58/60, 62/64  
847 371 130-484 schwarz 59,99 €

4. Jerseykleid. OEKO-TEX. 93% Baumwolle,  
7% Elasthan. Maschinenwäsche.  
Länge ca. 104 - 108 cm.  
Gr.: 42/44, 46/48, 50/52, 54/56, 58/60, 62/64  
839 896 100-484 schwarz  
839 896 530-484 lychee 49,99 €

# MODERN VIEW



5. T-SHIRT  
**39<sup>99</sup>**  
schwarz



5. T-SHIRT  
**39<sup>99</sup>**  
paprikarot



offwhite



6. STRICK-  
JACKE  
**79<sup>99</sup>**

7. T-SHIRT  
**29<sup>99</sup>**



CLASSIC

8. 7/8-HOSE  
**69<sup>99</sup>**  
schwarz

**5. T-Shirt.** 63% Viskose, 32% Polyamid, 5% Elasthan. Maschinenwäsche. Größenangepasste Länge ca. 68 - 76 cm.  
Gr.: 42/44, 46/48, 50/52, 54/56, 58/60, 62/64  
**847 314 130-484 schwarz**  
**847 314 200-484 offwhite**  
**847 314 520-484 paprikarot** **39,99 €**

**6. Strickjacke.** 100% Baumwolle. Maschinenwäsche. Größenangepasste Länge ca. 68 - 76 cm.  
Gr.: 42/44, 46/48, 50/52, 54/56, 58/60, 62/64  
**836 209 100-484 schwarz** **79,99 €**

**7. T-Shirt.** OEKO-TEX. Passform: CLASSIC. 95% Baumwolle, 5% Elasthan. Maschinenwäsche. Größenangepasste Länge ca. 68 - 76 cm.  
Gr.: 42/44, 46/48, 50/52, 54/56, 58/60, 62/64  
**847 295 520-484 paprikarot** **29,99 €**

**8. 7/8-Hose.** 100% Polyester. Maschinenwäsche. Schrittlänge ca. 64 cm.  
Gr.: 42, 44, 46, 48, 50, 52, 54, 56, 58, 60, 62  
**813 826 100-484 schwarz** **69,99 €**  
**813 826 770-484 marine** **69,99 €**

ZUM ONLINESHOP  
WWW.ULLAPOPKEN.DE



1. T-SHIRT  
**29<sup>99</sup>**



schwarz

paprikarot

*Classic Fit*

Tunika-Ausschnitt mit Biesen



4. BLUSE  
**49<sup>99</sup>**

offwhite

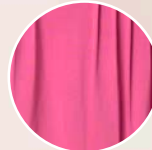

pink

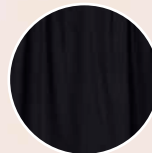

schwarz

3. 7/8-HOSE  
**69<sup>99</sup>**

pink



2. CHIFFON-  
BLUSE  
**59<sup>99</sup>**



3. 7/8-HOSE  
**69<sup>99</sup>**

schwarz

**1. T-Shirt.** OEKO-TEX MADE IN GREEN. 95% Baumwolle, 5% Elasthan. Maschinenwäsche. Größenangepasste Länge ca. 68 - 76 cm. Gr.: 42/44, 46/48, 50/52, 54/56, 58/60, 62/64  
**847 297 130-484 schwarz**  
**847 297 520-484 paprikarot** **29,99 €**

**2. Chiffon-Bluse.** Passform: OVERSIZED. 100% Polyester. Futter: 95% Viskose, 5% Elasthan. Maschinenwäsche. Größenangepasste Länge ca. 64 - 72 cm. Gr.: 42/44, 46/48, 50/52, 54/56, 58/60, 62/64  
**847 285 100-484 schwarz** **59,99 €**

**3. 7/8-Hose.** 100% Polyester. Maschinenwäsche. Schrittlänge ca. 64 cm. Gr.: 42, 44, 46, 48, 50, 52, 54, 56, 58, 60, 62  
**813 826 100-484 schwarz**  
**813 826 520-484 paprikarot**  
Gr.: 42, 44, 46, 48, 50, 52, 54, 56, 58, 60  
**813 826 802-484 pink** **69,99 €**

**4. Bluse.** 100% Viskose. Maschinenwäsche. Größenangepasste Länge ca. 72 - 76 cm. Gr.: 42/44, 46/48, 50/52, 54/56, 58/60, 62/64  
**847 308 130-484 schwarz**  
**847 308 200-484 offwhite**  
**847 308 802-484 pink** **49,99 €**

**5. Strickjacke.** 100% Baumwolle. Maschinenwäsche. Größenangepasste Länge ca. 68 - 76 cm. Gr.: 42/44, 46/48, 50/52, 54/56, 58/60, 62/64  
**836 209 520-484 paprikarot**  
**836 209 802-484 pink** **79,99 €**

**6. Basic-Rundhalsshirt.** Passform: SLIM. 95% Baumwolle, 5% Elasthan. Maschinenwäsche. Größenangepasste Länge ca. 68 - 76 cm. Gr.: 42/44, 46/48, 50/52, 54/56, 58/60, 62/64  
**847 719 200-484 offwhite**  
**847 719 802-484 pink** **25,99 €**

**7. Blazer.** 100% Polyester. Maschinenwäsche. Größenangepasste Länge ca. 74 - 82 cm. Gr.: 42/44, 46/48, 50/52, 54/56, 58/60  
**847 275 520-484 paprikarot** **89,99 €**

**8. 7/8-Hose Ruby.** 100% Polyester. Maschinenwäsche. Schrittlänge ca. 64 cm. Gr.: 42, 44, 46, 48, 50, 52, 54, 56, 58, 60  
**847 280 520-484 paprikarot** **69,99 €**

**TELEFONISCH BESTELLEN: 04402 / 86 22 0 00**

ES GELTEN DIE PREISE DEINES TELEFONANBIETERS

**DIE FILIALE IN DEINER NÄHE: WWW.ULLAPOPKEN.DE/FILIALFINDER**

5. STRICKJACKE

79<sup>99</sup>

paprikarot

1. T-SHIRT

29<sup>99</sup>

paprikarot



3. 7/8-HOSE  
paprikarot

7. BLAZER

89<sup>99</sup>

6. BASIC-RUNDHALSSHIRT

pink



8. 7/8-HOSE RUBY

69<sup>99</sup>

6. BASIC-RUNDHALSSHIRT

25<sup>99</sup>

pink



offwhite

5. STRICKJACKE

79<sup>99</sup>

pink



MADE IN GREEN

CMD6N54YEZ  
Hohenstein HT1

www.oeko-tex.com

ARTIKEL

1

ZUM ONLINESHOP  
WWW.ULLAPOPKEN.DE



1. SWEATSHIRT  
**49<sup>99</sup>**  
marine

2. JEANS  
MARY  
**69<sup>99</sup>**



3. MAXI-  
MUSSELIN-  
KLEID  
**59<sup>99</sup>**  
flamingo

**1. Sweatshirt.** OEKO-TEX. Passform: CLASSIC. 80% Baumwolle, 20% Polyester. Maschinenwäsche. Größenangepasste Länge ca. 68 - 76 cm. Gr.: 42/44, 46/48, 50/52, 54/56, 58/60, 62/64  
**848 039 130-484 marine**  
**848 039 510-484 flamingo** **49,99 €**

**2. Jeans.** Passform: MARY. 98% Baumwolle, 2% Elasthan. Maschinenwäsche. Schrittlänge ca. 82 cm. Gr.: 42, 44, 46, 48, 50, 52, 54, 56, 58, 60, 62  
**850 038 902-484 blue denim** **69,99 €**

**3. Maxi-Musselinkleid.** 100% Baumwolle. Maschinenwäsche. Länge ca. 132 cm. Gr.: 42/44, 46/48, 50/52, 54/56, 58/60, 62/64  
**849 582 130-484 marine**  
**849 582 510-484 flamingo** **59,99 €**

**4. Sweatjacke.** OEKO-TEX. 100% Baumwolle. Maschinenwäsche. Größenangepasste Länge ca. 60 - 70 cm. Gr.: 42/44, 46/48, 50/52, 54/56, 58/60, 62/64  
**849 565 130-484 marine**  
**849 565 522-484 azaleenrot** **49,99 €**

**5. Jerseykleid.** Oberstoff und Futter: 95% Baumwolle, 5% Elasthan. Maschinenwäsche. Länge ca. 100 - 104 cm. Gr.: 42/44, 46/48, 50/52, 54/56, 58/60, 62/64  
**846 904 130-484 marine**  
**846 904 522-484 azaleenrot** **39,99 €**



3. MAXI-  
MUSSELIN-  
KLEID  
**59<sup>99</sup>**  
marine



1. SWEATSHIRT  
**49<sup>99</sup>**  
flamingo

OEKO  
TEX®  
STANDARD  
100  
14.0.49629  
Hohenstein HTTI  
www.oeko-tex.com

ARTIKEL  
1 & 4

# THE ULLA KEY LOOK



CASUAL

4. SWEAT-  
JACKE  
**49<sup>99</sup>**

marine

5. JERSEYKLEID  
**39<sup>99</sup>**

marine

Die besten Sommertage  
sind einfach – so wie dieses  
Jersey-Midikleid.

1. HOODIE  
**59<sup>99</sup>**  
hellgrau mélange



ARTIKEL  
4 & 5

3. TUNIKA  
**59<sup>99</sup>**

2. BOYFRIEND-  
JEANS  
**79<sup>99</sup>**



3. TUNIKA 59,99



1. Hoodie. 80% Baumwolle, 20% Polyester.  
Maschinenwäsche.  
Größenangepasste Länge ca. 68 - 76 cm.  
Gr.: 42/44, 46/48, 50/52, 54/56, 58/60, 62/64  
**849 518 134-484 hellgrau mélange 59,99 €**

2. Boyfriend-Jeans. Passform: BOYFRIEND.  
98% Baumwolle, 2% Elasthan.  
Maschinenwäsche. Schrittlänge ca. 75 cm.  
Gr.: 42, 44, 46, 48, 50, 52, 54, 56, 58, 60, 62  
**849 451 728-484 blaugrau 79,99 €**

4. T-SHIRT  
**29<sup>99</sup>**

marine

**OVERSIZED**



tiefes aqua



TELEFONISCH BESTELLEN: 04402 / 86 22 0 00

ES GELTEN DIE PREISE DEINES TELEFONANBIETERS

DIE FILIALE IN DEINER NÄHE: WWW.ULLAPOPKEN.DE/FILIALFINDER



5. T-SHIRT  
**29<sup>99</sup>**  
offwhite



6. BLAZER  
**99<sup>99</sup>**  
helles türkis

5. T-SHIRT  
**29<sup>99</sup>**  
offwhite

7. JEANS  
MARY  
**69<sup>99</sup>**



**3. Tunika.** OEKO-TEX. 51% Baumwolle, 49% Viskose. Maschinenwäsche. Größenangepasste Länge ca. 68 - 76 cm. Gr.: 42/44, 46/48, 50/52, 54/56, 58/60, 62/64  
**848 263 130-484 marine 59,99 €**

**4. T-Shirt.** OEKO-TEX MADE IN GREEN. Passform: OVERSIZED. 100% Baumwolle. Maschinenwäsche. Größenangepasste Länge ca. 72 - 76 cm. Gr.: 42/44, 46/48, 50/52, 54/56, 58/60, 62/64  
**848 055 130-484 marine 29,99 €**  
**848 055 741-484 tiefes aqua 29,99 €**

**5. T-Shirt.** OEKO-TEX MADE IN GREEN. Passform: CLASSIC. 100% Baumwolle. Maschinenwäsche. Größenangepasste Länge ca. 68 - 76 cm. Gr.: 42/44, 46/48, 50/52, 54/56, 58/60, 62/64  
**849 545 134-484 hellgrau mélangé 29,99 €**  
**849 545 200-484 offwhite 29,99 €**  
**849 545 740-484 tiefes aqua 29,99 €**

**6. Blazer.** 77% Polyester, 17% Viskose, 6% Elasthan. Futter: 95% Polyester, 5% Elasthan. Chemisch reinigen. Größenangepasste Länge ca. 76 - 81 cm. Gr.: 42/44, 46/48, 50/52, 54/56, 58/60, 62/64  
**826 487 730-484 helles türkis 99,99 €**

**7. Jeans.** OEKO-TEX. Passform: MARY. 67% Baumwolle, 21% Polyamid, 10% Viskose, 2% Elasthan. Maschinenwäsche. **Kurzgröße:** Schrittlänge ca. 78 cm Gr.: 21, 22, 23, 24, 25, 26, 27, 28, 29, 30, 31  
**841 448 100-484 black**

**Normalgröße:** Schrittlänge ca. 82 cm Gr.: 42, 44, 46, 48, 50, 52, 54, 56, 58, 60, 62  
**841 448 100-484 black 69,99 €**



tiefes aqua



CLASSIC

hellgrau mélangé

OEKO TEX® STANDARD 100  
14.0.49629  
Hohenstein HTTI  
www.oeko-tex.com

ARTIKEL  
3 & 7





1. BLAZER  
99<sup>99</sup>

2. CHIFFON-  
BLUSE  
49<sup>99</sup>

3. JEANS  
MARY  
69<sup>99</sup>

2. CHIFFON-  
BLUSE  
49<sup>99</sup>



3. JEANS  
MARY  
69<sup>99</sup>



Armel mit  
verziertem  
Abschluss

4. T-SHIRT  
29<sup>99</sup>  
A-LINE

**1. Blazer.** 77% Polyester, 17% Viskose, 6% Elasthan. Futter: 95% Polyester, 5% Elasthan. Chemisch reinigen. Größenangepasste Länge ca. 76 - 81 cm. Gr.: 42/44, 46/48, 50/52, 54/56, 58/60, 62/64 **826 487 510-484 flamingo 99,99 €**

**2. Chiffon-Bluse.** 85% Viskose, 15% Polyamid. Maschinenwäsche. Größenangepasste Länge ca. 68 - 76 cm. Gr.: 42/44, 46/48, 50/52, 54/56, 58/60, 62/64 **848 060 526-484 hibiskus-pink 49,99 €**

**3. Jeans.** Passform: MARY. 98% Baumwolle, 2% Elasthan. Maschinenwäsche. Schrittlänge ca. 82 cm.

Gr.: 42, 44, 46, 48, 50, 52, 54, 56, 58, 60, 62 **850 038 902-484 blue denim 69,99 €**

**4. T-Shirt.** OEKO-TEX. Passform: A-LINE. 100% Baumwolle. Maschinenwäsche. Größenangepasste Länge ca. 62 - 70 cm. Gr.: 42/44, 46/48, 50/52, 54/56, 58/60, 62/64 **848 046 510-484 flamingo 29,99 €**

**5. Strickjacke.** 100% Recyceltes Polyester. Maschinenwäsche. Größenangepasste Länge ca. 70 - 78 cm. Gr.: 42/44, 46/48, 50/52, 54/56, 58/60, 62/64 **848 268 526-484 hibiskus-pink 59,99 €**

OEKO  
TEX®  
STANDARD  
100  
14.0.49629  
Hibiskus HTTI  
www.oeko-tex.com  
ARTIKEL  
4



5. STRICK-JACKE  
**59<sup>99</sup>**

6. T-SHIRT  
**29<sup>99</sup>**  
 RELAXED

7. JEANS  
 SARAH  
**59<sup>99</sup>**

CASUAL



8. STRICK-SHIRT  
**49<sup>99</sup>**

9. BOYFRIEND-JEANS  
**79<sup>99</sup>**



6. T-SHIRT  
**29<sup>99</sup>**  
 RELAXED

7. JEANS  
 SARAH  
**59<sup>99</sup>**

**6. T-Shirt.** Passform: RELAXED. 95% Baumwolle, 5% Elasthan. Maschinenwäsche. Größenangepasste Länge ca. 68 - 76 cm. Gr.: 42/44, 46/48, 50/52, 54/56, 58/60, 62/64 **848 057 200-484 offwhite 29,99 €**

**7. Jeans.** Passform: SARAH. 98% Baumwolle, 2% Elasthan. Maschinenwäsche. Schrittlänge ca. 78 cm. Gr.: 42, 44, 46, 48, 50, 52, 54, 56, 58, 60, 62 **848 252 510-484 flamingo 59,99 €**

**8. Strick-Shirt.** 80% Polyacryl, 20% Baumwolle. Maschinenwäsche. Größenangepasste Länge ca. 62 - 72 cm. Gr.: 42/44, 46/48, 50/52, 54/56, 58/60, 62/64 **848 258 510-484 flamingo 49,99 €**

**9. Boyfriend-Jeans.** Passform: BOYFRIEND. 98% Baumwolle, 2% Elasthan. Maschinenwäsche. Schrittlänge ca. 75 cm. Gr.: 42, 44, 46, 48, 50, 52, 54, 56, 58, 60, 62 **849 428 526-484 hibiskus-pink 79,99 €**



1. TUNIKA  
**49<sup>99</sup>**  
olivgrau

*pflegeleichte  
Bubble-Qualität*

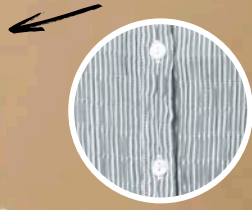

2. 7/8-HOSE RUBY  
**49<sup>99</sup>**  
olivgrau

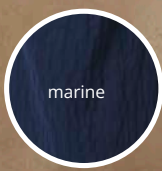

3. SNEAKER  
**89<sup>99</sup>**  
schneeweiß

## ALLE FARBEN

### ARTIKEL 1 & 4

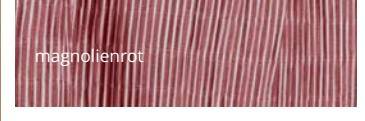
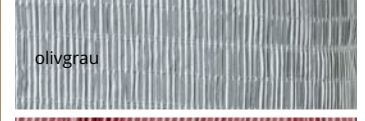
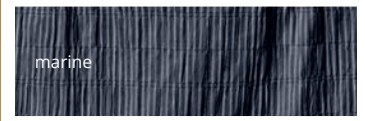
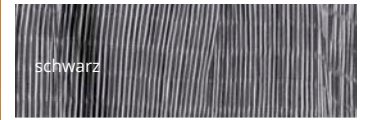

### ARTIKEL 5 & 6

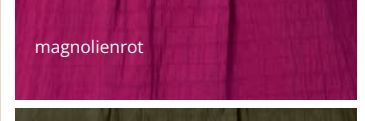
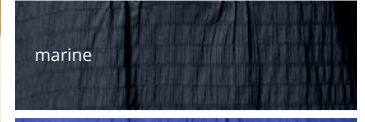



4. HEMDBLUSE  
**39<sup>99</sup>**  
kobaltblau



5. BUBBLEBLUSE  
**39<sup>99</sup>**  
magnolienrot

**1. Tunika.** 67% Baumwolle, 32% Polyester, 1% Elasthan. Maschinenwäsche. Größenangepasste Länge ca. 76 - 80 cm. Gr.: 42/44, 46/48, 50/52, 54/56, 58/60, 62/64, 66/68

**797 456 100-484 schwarz**  
**797 456 130-484 marine**  
**797 456 437-484 olivgrau**  
**797 456 740-484 tiefes aqua**  
**797 456 760-484 kobaltblau**  
**797 456 820-484 magnolienrot** **49,99 €**

**2. 7/8-Hose.** OEKO-TEX. Passform: RUBY. 67% Baumwolle, 32% Polyester, 1% Elasthan. Maschinenwäsche. Schrittlänge ca. 60 cm. Gr.: 42, 44, 46, 48, 50, 52, 54, 56, 58, 60, 62

**839 528 100-484 schwarz**  
**839 528 130-484 marine**  
**839 528 437-484 olivgrau** **49,99 €**

**3. Sneaker.** 100% Polyurethan. Futter: 100% Polyester. Gr.: 38, 39, 40, 41, 42

**815 134 200-484 schneeweiß** **89,99 €**

**4. Hemdbluse.** 67% Baumwolle, 32% Polyester, 1% Elasthan. Maschinenwäsche. Größenangepasste Länge ca. 74 - 78 cm. Gr.: 42/44, 46/48, 50/52, 54/56, 58/60, 62/64, 66/68

**797 458 100-484 schwarz**  
**797 458 130-484 marine**  
**797 458 437-484 olivgrau**  
**797 458 740-484 tiefes aqua**  
**797 458 760-484 kobaltblau**  
**797 458 820-484 magnolienrot** **39,99 €**

**5. Bubblebluse.** 67% Baumwolle, 32% Polyester, 1% Elasthan. Maschinenwäsche.

Größenangepasste Länge ca. 74 - 78 cm. Gr.: 42/44, 46/48, 50/52, 54/56, 58/60, 62/64, 66/68

**797 446 100-484 schwarz**  
**797 446 130-484 marine**  
**797 446 200-484 schneeweiß**  
**797 446 437-484 olivgrau**  
**797 446 740-484 tiefes aqua**  
**797 446 760-484 kobaltblau**  
**797 446 820-484 magnolienrot** **39,99 €**

**6. Tunika.** 67% Baumwolle, 32% Polyester, 1% Elasthan. Maschinenwäsche. Größenangepasste Länge ca. 76 - 80 cm. Gr.: 42/44, 46/48, 50/52, 54/56, 58/60, 62/64, 66/68

**797 450 100-484 schwarz**  
**797 450 130-484 marine**  
**797 450 200-484 schneeweiß**  
**797 450 437-484 olivgrau**  
**797 450 740-484 tiefes aqua**  
**797 450 760-484 kobaltblau**  
**797 450 820-484 magnolienrot** **49,99 €**



ARTIKEL  
2



6. TUNIKA  
**49<sup>99</sup>**  
kobaltblau



1. BASIC-  
POLOSHIRT

19<sup>99</sup>

magnolienrot

REGULAR

2. MARLENE-JEANS

49<sup>99</sup>

dark blue denim

**1. Basic-Poloshirt.** Passform: REGULAR.  
100% Baumwolle. Maschinenwäsche.  
Größenangepasste Länge ca. 68 - 76 cm.  
Gr.: 42/44, 46/48, 50/52, 54/56, 58/60, 62/64,  
66/68

846 106 100-484 schwarz  
846 106 110-484 graphitgrau  
846 106 130-484 marine  
846 106 182-484 helles moosgrün  
846 106 200-484 schneeweiß  
846 106 201-484 waldgrün  
846 106 459-484 smaragdgrün  
846 106 528-484 magentapink  
846 106 529-484 coralle  
846 106 721-484 denimblau  
846 106 730-484 kornblume  
846 106 740-484 tiefes aqua  
846 106 741-484 petrol  
846 106 760-484 kobaltblau  
846 106 810-484 blauer flieder  
846 106 820-484 magnolienrot  
846 106 840-484 tiefes violett 19,99 €

**2. Marlene-Jeans.** Passform: MARY.  
98% Baumwolle, 2% Elasthan.  
Maschinenwäsche. Schrittlänge ca. 80 cm.  
Gr.: 42, 44, 46, 48, 50, 52, 54, 56, 58, 60, 62,  
64, 66, 68

725 331 903-484 dark blue denim 49,99 €

**3. Sneaker.** 100% Polyurethan.  
Futter: 100% Polyester.

Gr.: 38, 39, 40, 41, 42  
815 134 200-484 schneeweiß 89,99 €

**4. T-Shirt Halbarm mit Tropfenausschnitt.**  
OEKO-TEX. Passform: A-LINE.  
95% Baumwolle, 5% Elasthan.  
Maschinenwäsche.  
Größenangepasste Länge ca. 72 - 76 cm.

Gr.: 42/44, 46/48, 50/52, 54/56, 58/60, 62/64  
807 259 110-484 graphitgrau  
807 259 130-484 schwarz  
807 259 132-484 marine  
807 259 182-484 helles moosgrün  
807 259 200-484 schneeweiß  
807 259 201-484 waldgrün  
807 259 459-484 smaragdgrün  
807 259 528-484 magentapink  
807 259 529-484 coralle  
807 259 721-484 denimblau  
807 259 732-484 kornblume  
807 259 740-484 tiefes aqua  
807 259 745-484 petrol  
807 259 760-484 kobaltblau  
807 259 810-484 blauer flieder  
807 259 820-484 magnolienrot  
807 259 840-484 tiefes violett 25,99 €

**5. Basic-Shirt.** OEKO-TEX MADE IN GREEN.  
Passform: A-LINE. 95% Baumwolle,  
5% Elasthan. Maschinenwäsche.  
Größenangepasste Länge ca. 72 - 76 cm.

Gr.: 42/44, 46/48, 50/52, 54/56, 58/60, 62/64  
807 286 110-484 graphitgrau  
807 286 130-484 schwarz  
807 286 132-484 marine  
807 286 182-484 helles moosgrün  
807 286 200-484 schneeweiß  
807 286 201-484 waldgrün  
807 286 459-484 smaragdgrün  
807 286 528-484 magentapink  
807 286 529-484 coralle  
807 286 721-484 denimblau  
807 286 730-484 kornblume  
807 286 740-484 tiefes aqua  
807 286 741-484 petrol  
807 286 760-484 kobaltblau  
807 286 811-484 blauer flieder  
807 286 820-484 magnolienrot  
807 286 840-484 tiefes violett 25,99 €

3. SNEAKER

89<sup>99</sup>

OEKO  
TEX®

MADE IN  
GREEN

CMD6N54YEZ  
Hohenstein HTTI

www.oeko-tex.com

ARTIKEL  
5

OEKO  
TEX®

STANDARD  
100

14.0.49629  
Hohenstein HTTI

www.oeko-tex.com

ARTIKEL  
4, 6 & 7

TELEFONISCH BESTELLEN: 04402 / 86 22 0 00  
ES GELTEN DIE PREISE DEINES TELEFONANBIETERS  
KOSTENFREIE LIEFERUNG IN DEINE FILIALE

## FÜNF FORMEN ALLE FARBEN

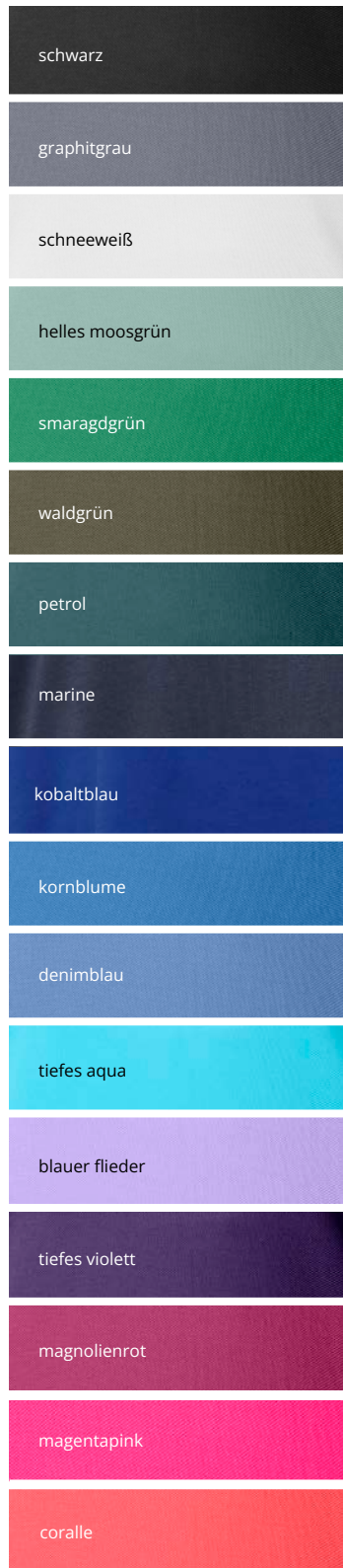

4. T-SHIRT  
HALBARM  
TROPFEN-  
AUSSCHNITT  
**25<sup>99</sup>**

blauer flieder

A-LINE



5. BASIC-SHIRT  
CARREE-  
AUSSCHNITT  
**25<sup>99</sup>**

tiefes violett

A-LINE



6. BASIC-SHIRT  
FÄLTCHEN  
**19<sup>99</sup>**

magentapink

A-LINE

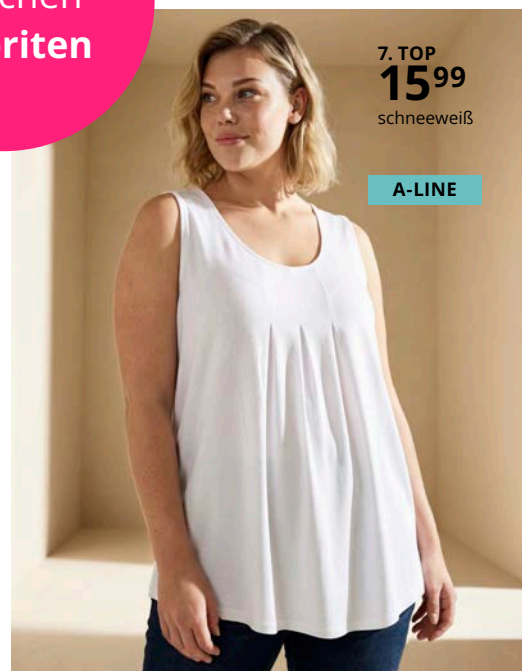

7. TOP  
**15<sup>99</sup>**

schneeweiß

A-LINE

Deine  
täglichen  
Favoriten

**6. Basic-Shirt Fältchen.** OEKO-TEX. Passform: A-LINE. 50% Modal, 50% Baumwolle. Maschinenwäsche. Größenangepasste Länge ca. 76 - 80 cm. Gr.: 42/44, 46/48, 50/52, 54/56, 58/60, 62/64  
**796 473 100-484 schwarz**  
**796 473 110-484 graphitgrau**  
**796 473 130-484 marine**  
**796 473 182-484 helles moosgrün**  
**796 473 200-484 schneeweiß**  
**796 473 202-484 waldgrün**  
**796 473 459-484 smaragdgrün**  
**796 473 528-484 magentapink**  
**796 473 551-484 coralle**  
**796 473 721-484 denimblau**  
**796 473 730-484 tiefes aqua**  
**796 473 732-484 kornblume**

**796 473 745-484 petrol**  
**796 473 760-484 kobaltblau**  
**796 473 810-484 blauer flieder**  
**796 473 820-484 magnolienrot**  
**796 473 840-484 tiefes violett** **19,99 €**  
**7. Top mit Zierfalten.** OEKO-TEX. Passform: A-LINE. 50% Modal, 50% Baumwolle. Maschinenwäsche. Größenangepasste Länge ca. 72 - 76 cm. Gr.: 42/44, 46/48, 50/52, 54/56, 58/60, 62/64  
**796 470 100-484 schwarz**  
**796 470 110-484 graphitgrau**  
**796 470 130-484 marine**  
**796 470 182-484 helles moosgrün**  
**796 470 200-484 schneeweiß**  
**796 470 201-484 waldgrün**

**796 470 459-484 smaragdgrün**  
**796 470 528-484 magentapink**  
**796 470 529-484 coralle**  
**796 470 721-484 denimblau**  
**796 470 730-484 tiefes aqua**  
**796 470 732-484 kornblume**  
**796 470 741-484 petrol**  
**796 470 760-484 kobaltblau**  
**796 470 810-484 blauer flieder**  
**796 470 820-484 magnolienrot**  
**796 470 840-484 tiefes violett** **15,99 €**





1. T-SHIRT  
**15<sup>99</sup>**  
kornblume

RELAXED



2. T-SHIRT  
**15<sup>99</sup>**  
tiefes aqua

RELAXED

Basics,  
die mehr  
können als  
Basic



3. SPAGHETTI-  
TOP  
**15<sup>99</sup>**  
marine

SLIM



4. BASIC-  
SHIRT  
V-NECK  
**25<sup>99</sup>**  
denimblau

A-LINE

1. T-Shirt, Relaxed Fit. OEKO-TEX MADE IN GREEN. Passform: RELAXED. 100% Baumwolle. Maschinenwäsche. Größenangepasste Länge ca. 78 - 87 cm. Gr.: 42/44, 46/48, 50/52, 54/56, 58/60, 62/64, 66/68, 70/72  
**486 910 100-484 schwarz**  
**486 910 200-484 schneeweiß**  
**486 910 755-484 marine**  
Gr.: 42/44, 46/48, 50/52, 54/56, 58/60, 62/64, 66/68  
**486 910 110-484 graphitgrau**  
**486 910 182-484 helles moosgrün**  
**486 910 201-484 waldgrün**  
**486 910 459-484 smaragdgrün**  
**486 910 528-484 magentapink**  
**486 910 529-484 coralle**  
**486 910 721-484 denimblau**  
**486 910 730-484 tiefes aqua**

2. T-Shirt, Relaxed Fit, mit Halbarm und V-Ausschnitt. OEKO-TEX MADE IN GREEN. Passform: RELAXED. 100% Baumwolle. Maschinenwäsche. Größenangepasste Länge ca. 78 - 87 cm. Gr.: 42/44, 46/48, 50/52, 54/56, 58/60, 62/64, 66/68, 70/72  
**486 910 732-484 kornblume**  
**486 910 745-484 petrol**  
**486 910 760-484 kobaltblau**  
**486 910 810-484 blauer flieder**  
**486 910 820-484 magnolienrot**  
**486 910 840-484 tiefes violett** 15,99 €  
**2. T-Shirt, Relaxed Fit, mit Halbarm und V-Ausschnitt. OEKO-TEX MADE IN GREEN. Passform: RELAXED. 100% Baumwolle. Maschinenwäsche. Größenangepasste Länge ca. 78 - 87 cm. Gr.: 42/44, 46/48, 50/52, 54/56, 58/60, 62/64, 66/68, 70/72**  
**515 283 100-484 schwarz**  
**515 283 200-484 schneeweiß**  
**515 283 755-484 marine**

Gr.: 42/44, 46/48, 50/52, 54/56, 58/60, 62/64, 66/68  
**515 283 110-484 graphitgrau**  
**515 283 182-484 helles moosgrün**  
**515 283 201-484 waldgrün**  
**515 283 459-484 smaragdgrün**  
**515 283 528-484 magentapink**  
**515 283 529-484 coralle**  
**515 283 721-484 denimblau**  
**515 283 730-484 tiefes aqua**  
**515 283 732-484 kornblume**  
**515 283 745-484 petrol**  
**515 283 760-484 kobaltblau**  
**515 283 810-484 blauer flieder**  
**515 283 820-484 magnolienrot**  
**515 283 840-484 tiefes violett** 15,99 €

3. Spaghetti-Top. OEKO-TEX. Passform: SLIM. 50% Modal, 50% Baumwolle. Maschinenwäsche. Größenangepasste Länge ca. 64 - 72 cm. Gr.: 42/44, 46/48, 50/52, 54/56, 58/60, 62/64  
**728 664 100-484 schwarz**  
**728 664 110-484 graphitgrau**  
**728 664 130-484 marine**  
**728 664 182-484 helles moosgrün**  
**728 664 200-484 schneeweiß**  
**728 664 201-484 waldgrün**  
**728 664 459-484 smaragdgrün**  
**728 664 528-484 magentapink**  
**728 664 529-484 coralle**  
**728 664 721-484 denimblau**  
**728 664 730-484 tiefes aqua**  
**728 664 740-484 tiefes aqua**  
**728 664 741-484 petrol**  
**728 664 760-484 kobaltblau**  
**728 664 810-484 blauer flieder**  
**728 664 820-484 magnolienrot**  
**728 664 840-484 tiefes violett** 15,99 €

4. Basic-Shirt. OEKO-TEX MADE IN GREEN. Passform: A-LINE. 95% Baumwolle, 5% Elasthan. Maschinenwäsche. Größenangepasste Länge ca. 72 - 76 cm. Gr.: 42/44, 46/48, 50/52, 54/56, 58/60, 62/64  
**807 284 110-484 graphitgrau**  
**807 284 130-484 schwarz**  
**807 284 182-484 helles moosgrün**  
**807 284 200-484 schneeweiß**  
**807 284 201-484 waldgrün**  
**807 284 459-484 smaragdgrün**  
**807 284 528-484 magentapink**  
**807 284 721-484 denimblau**  
**807 284 732-484 kornblume**  
**807 284 740-484 tiefes aqua**  
**807 284 741-484 petrol**  
**807 284 760-484 kobaltblau**  
**807 284 811-484 blauer flieder**  
**807 284 820-484 magnolienrot**  
**807 284 840-484 tiefes violett** 25,99 €

5. Basic-Shirt. OEKO-TEX MADE IN GREEN. Passform: A-LINE. 95% Baumwolle, 5% Elasthan. Maschinenwäsche. Größenangepasste Länge ca. 72 - 76 cm. Gr.: 42/44, 46/48, 50/52, 54/56, 58/60, 62/64  
**807 264 110-484 graphitgrau**  
**807 264 130-484 schwarz**  
**807 264 182-484 helles moosgrün**  
**807 264 200-484 schneeweiß**  
**807 264 201-484 waldgrün**  
**807 264 459-484 smaragdgrün**  
**807 264 528-484 magentapink**  
**807 264 529-484 coralle**  
**807 264 721-484 denimblau**  
**807 264 732-484 kornblume**  
**807 264 740-484 tiefes aqua**  
**807 264 741-484 petrol**  
**807 264 760-484 kobaltblau**  
**807 264 810-484 blauer flieder**  
**807 264 820-484 magnolienrot**  
**807 264 840-484 tiefes violett** 25,99 €

6. Marlene-Jeans. Passform: MARY. 98% Baumwolle, 2% Elasthan. Maschinenwäsche. Schrittlänge ca. 80 cm. Gr.: 42, 44, 46, 48, 50, 52, 54, 56, 58, 60, 62, 64, 66, 68  
**725 331 903-484 dark blue denim** 49,99 €

7. Sneaker. 100% Polyurethan. Futter: 100% Polyester. Gr.: 38, 39, 40, 41, 42  
**815 134 200-484 schneeweiß** 89,99 €

TELEFONISCH BESTELLEN: 04402 / 86 22 0 00

ES GELTEN DIE PREISE DEINES TELEFONANBIETERS

DIE FILIALE IN DEINER NÄHE: WWW.ULLAPOPKEN.DE/FILIALFINDER

# FÜNF FORMEN ALLE FARBEN

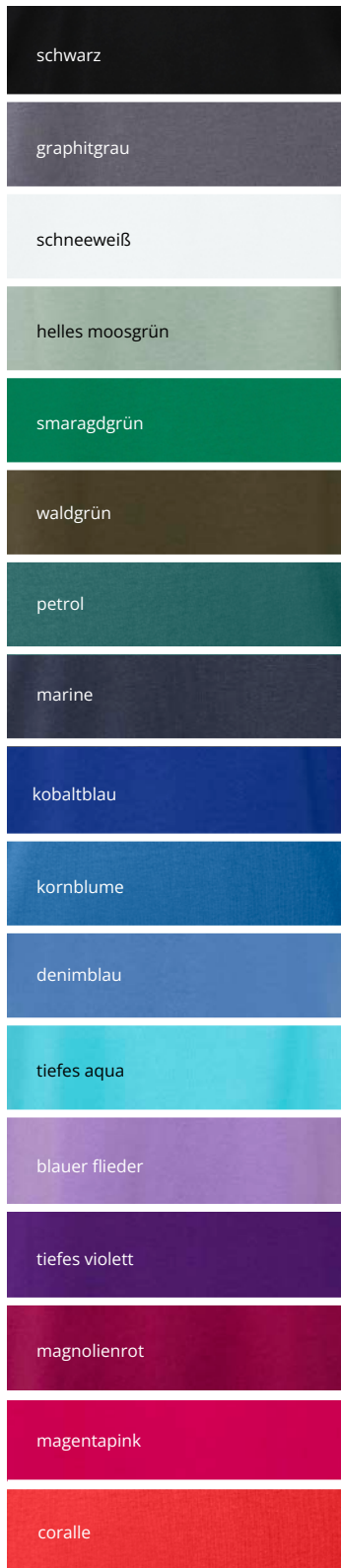

5. BASIC-SHIRT  
RUNDHALS  
**25<sup>99</sup>**

kobaltblau

A-LINE



6. MARLENE-JEANS  
**49<sup>99</sup>**

**OEKO  
TEX®** STANDARD  
100  
14.0.49629  
Hohenstein HTTI  
www.oeko-tex.com

ARTIKEL  
3

7. SNEAKER  
**89<sup>99</sup>**  
schneeweiß

**OEKO  
TEX®** MADE IN  
GREEN  
CMD6NS4YEZ  
Hohenstein HTTI  
www.oeko-tex.com

ARTIKEL  
1, 2, 4 & 5



## CAPRIHOSEN IN VIELEN FARBEN

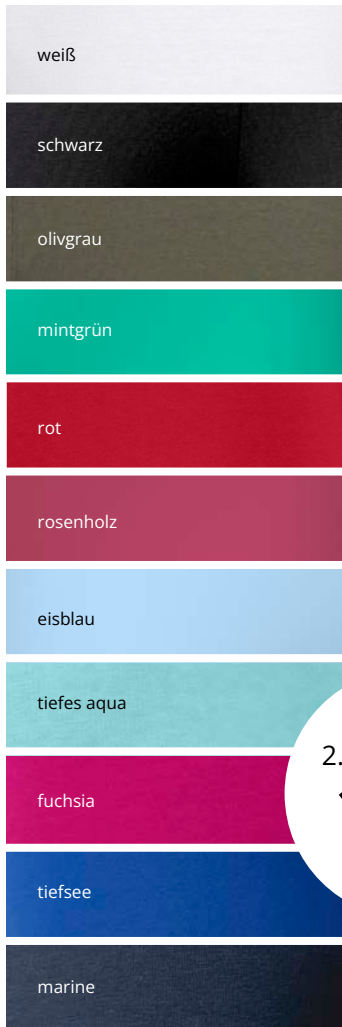

2. CAPRIHOSE  
**17<sup>99</sup>**

**1. Jerseykleid.** OEKO-TEX MADE IN GREEN.  
95% Viskose, 5% Elasthan.  
Maschinenwäsche. Länge ca. 90 - 94 cm.  
Gr.: 42/44, 46/48, 50/52, 54/56, 58/60, 62/64  
**849 891 453-484 türkis**  
**849 891 741-484 petrol** **39,99 €**

**2. Caprihose.** OEKO-TEX MADE IN GREEN.  
95% Baumwolle, 5% Elasthan.  
Maschinenwäsche. Schrittlänge ca. 55 cm.  
Gr.: 42/44, 46/48, 50/52, 54/56, 58/60, 62/64,  
66/68, 70/72, 74/76  
**574 952 100-484 schwarz**  
**574 952 209-484 weiß**  
**574 952 755-484 marine**  
Gr.: 42/44, 46/48, 50/52, 54/56, 58/60, 62/64,  
66/68  
**574 952 437-484 olivgrau**  
**574 952 453-484 mintgrün**  
**574 952 530-484 rot**  
**574 952 541-484 rosenholz**  
**574 952 701-484 eisblau**  
**574 952 740-484 tiefes aqua**  
**574 952 757-484 tiefsee**  
**574 952 817-484 fuchsia** **17,99 €**

1. JERSEYKLEID  
**39<sup>99</sup>**  
türkis



fuchsia

## ALLES ERLAUBT

Alles spielt zusammen, nichts folgt festen Linien diese Jerseykleider lieben die Abwechslung.



MADE IN GREEN  
CMD6N54YEZ  
Hohenstein HTTI

www.oeko-tex.com

ARTIKEL  
1 - 3



1. JERSEY-  
KLEID  
**39<sup>99</sup>**  
petrol

TELEFONISCH BESTELLEN: 04402 / 86 22 0 00  
ES GELTEN DIE PREISE DEINES TELEFONANBIETERS  
KOSTENFREIE LIEFERUNG IN DEINE FILIALE

3. JERSEYKLEID 39,99



smaragd



tintenblau



atlantikkblau



mocca braun

2. schwarz



schwarz

2. schwarz

*A-Linie, vorne  
mit gekräuselter  
Quernaht*



CASUAL



rubin

2. fuchsia

3. JERSEYKLEID  
**39<sup>99</sup>**

**3. Jerseykleid.** OEKO-TEX MADE IN GREEN.  
95% Viskose, 5% Elasthan.  
Maschinenwäsche. Länge ca. 90 - 94 cm.  
Gr.: 42/44, 46/48, 50/52, 54/56, 58/60, 62/64  
**849 887 100-484 schwarz**  
**849 887 331-484 mocca braun**  
**849 887 457-484 smaragd**  
**849 887 540-484 rubin**  
**849 887 722-484 atlantikkblau**  
**849 887 740-484 tintenblau**

39,99 €

ZUM ONLINESHOP  
WWW.ULLAPOPKEN.DE



1. JERSEY-  
MIDIKLEID  
**39<sup>99</sup>**

BIS GRÖSSE  
**68**

OEKO  
TEX®

MADE IN  
GREEN  
CMD6NS4YEZ  
Hohenstein HTTI

www.oeko-tex.com

ARTIKEL  
1 & 5

OEKO  
TEX®

STANDARD  
100

14.0.49629  
Hohenstein HTTI

www.oeko-tex.com

ARTIKEL  
3 & 6

2. T-SHIRT  
**29<sup>99</sup>**

CLASSIC

schneeweiß

sweet & sour



STRAWBERRY

tintenblau

4. CRASH-  
SCHAL  
**25<sup>99</sup>**

coralle



blauviolett

**1. Jersey-Midikleid.** OEKO-TEX MADE IN GREEN. 95% Baumwolle, 5% Elasthan. Maschinenwäsche. Länge ca. 114 cm. Gr.: 42/44, 46/48, 50/52, 54/56, 58/60, 62/64, 66/68

**846 777 528-484 coralle 39,99 €**

**2. T-Shirt.** Passform: CLASSIC. 100% Baumwolle. Maschinenwäsche. Größenangepasste Länge ca. 68 - 76 cm. Gr.: 42/44, 46/48, 50/52, 54/56, 58/60, 62/64

**846 850 200-484 schneeweiß 29,99 €**  
**846 850 528-484 coralle**  
**846 850 740-484 tintenblau**

**3. Midirock.** OEKO-TEX. 98% Baumwolle, 2% Elasthan. Maschinenwäsche. Länge ca. 75 cm. Gr.: 42/44, 46/48, 50/52, 54/56, 58/60, 62/64

**846 942 528-484 coralle 49,99 €**  
**846 942 740-484 tintenblau**

**4. Crash-Schal.** 100% Polyester. Maschinenwäsche. Maße ca. 70 cm x 180 cm.

**850 456 528-484 coralle 25,99 €**  
**850 456 731-484 blauviolett**

**5. Hoodie.** OEKO-TEX MADE IN GREEN. 95% Baumwolle, 5% Elasthan, 100% Baumwolle. Maschinenwäsche. Größenangepasste Länge ca. 68 - 76 cm. Gr.: 42/44, 46/48, 50/52, 54/56, 58/60, 62/64

**846 717 134-484 hellgrau mélangé 39,99 €**  
**846 717 740-484 tintenblau**

**6. Jeansculotte.** OEKO-TEX. Passform: MARY. 64% Baumwolle, 33% Polyester, 3% Elasthan. Maschinenwäsche. Schrittlänge ca. 65 cm. Gr.: 42, 44, 46, 48, 50, 52, 54, 56, 58, 60, 62

**839 577 130-484 marine 59,99 €**  
**839 577 200-484 schneeweiß**  
**839 577 300-484 dunkles kitt**  
**839 577 520-484 neon rot**

TELEFONISCH BESTELLEN: 04402 / 86 22 0 00

ES GELTEN DIE PREISE DEINES TELEFONANBIETERS

DIE FILIALE IN DEINER NÄHE: WWW.ULLAPOPKEN.DE/FILIALFINDER

# PROBIER'S MAL MIT GEMÜTLICHKEIT

Von sonnigen Tagen, frischen Farben und fruchtigen Details inspiriert - diese Pieces bringen gute Laune in den Alltag.



2. T-SHIRT  
**29<sup>99</sup>**  
coralle

3. MIDIROCK  
**49<sup>99</sup>**  
tintenblau



5. HOODIE 39,99  
tintenblau

6. JEANSULOTTE MARY  
59,99



marine

neon rot

dunkles kitt

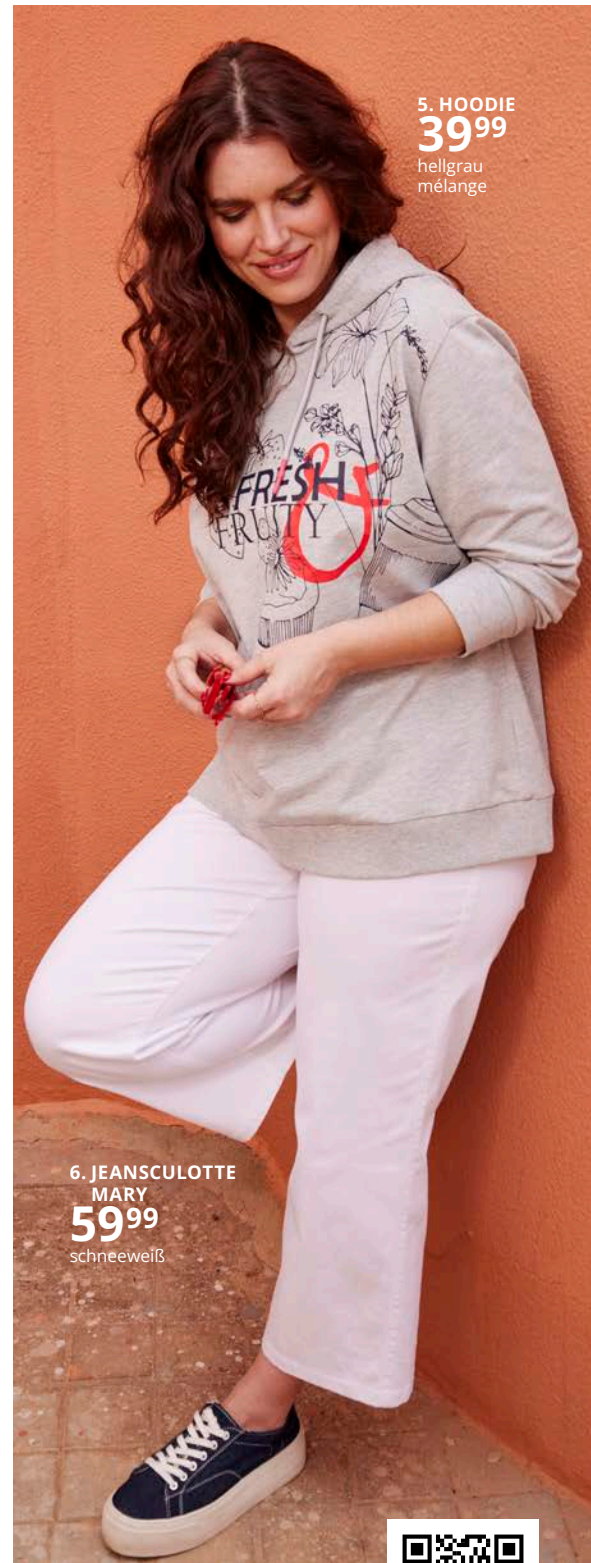

5. HOODIE  
**39<sup>99</sup>**  
hellgrau  
mélange

6. JEANSULOTTE  
MARY  
**59<sup>99</sup>**  
schneeweiß



# LOCKER BLEIBEN

Auf der Suche nach Mode, die alles mitmacht und Leichtigkeit verspricht? Diese Styles zeigen dir, wie leicht sich Style anfühlen kann.

*Feines Schildkrötenmuster* ↗



neon rot

schneeweiß

2. T-SHIRT  
**29<sup>99</sup>**  
tintenblau



A-LINE



3. SKINNY-JEANS  
**49<sup>99</sup>**



1. PULLOVER  
**49<sup>99</sup>**  
coralle



atlantikblau

1. PULLOVER 49,99

**1. Pullover.** OEKO-TEX. 74% Polyester, 25% Viskose, 1% Elasthan. Maschinenwäsche. Größenangepasste Länge ca. 68 - 76 cm. Gr.: 42/44, 46/48, 50/52, 54/56, 58/60, 62/64 **846 673 528-484 coralle** **49,99 €**

**2. T-Shirt.** OEKO-TEX. Passform: A-LINE. 100% Baumwolle. Maschinenwäsche. Größenangepasste Länge ca. 72 - 76 cm. Gr.: 42/44, 46/48, 50/52, 54/56, 58/60, 62/64 **850 010 200-484 schneeweiß** **850 010 520-484 neon rot** **850 010 740-484 tintenblau** **29,99 €**

**3. Skinny-Jeans.** Passform: SARAH. 57% Baumwolle, 29% Polyester, 13% Viskose, 1% Elasthan. Maschinenwäsche. **Kurzgröße:** Schrittlänge ca. 74 cm Gr.: 21, 22, 23, 24, 25, 26, 27, 28, 29, 30, 31 **796 779 902-484 blue denim**

**Normalgröße:** Schrittlänge ca. 78 cm Gr.: 42, 44, 46, 48, 50, 52, 54, 56, 58, 60, 62 **796 779 902-484 blue denim**

**Langgröße:** Schrittlänge ca. 82 cm Gr.: 84, 88, 92, 96, 100, 104, 108, 112, 116, 120, 124 **796 779 902-484 blue denim** **49,99 €**

**TELEFONISCH BESTELLEN:** 04402 / 86 22 0 00  
ES GELTEN DIE PREISE DEINES TELEFONANBIETERS  
**KOSTENFREIE LIEFERUNG IN DEINE FILIALE**

OEKO  
TEX®

STANDARD  
100

14.0.49629  
Hohenstein HTTI

www.oeko-tex.com

ARTIKEL  
1, 2 & 4

4. JERSEYBLAZER

59<sup>99</sup>

tintenblau



5. JEANS MARY

59<sup>99</sup>

dark blue denim



4. JERSEYBLAZER

59<sup>99</sup>

coralle

6. T-SHIRT

29<sup>99</sup>

coralle



CASUAL

5. JEANS MARY 59,99



blue denim



coralle



tintenblau

6. T-SHIRT  
29<sup>99</sup>

RELAXED

4. Jerseyblazer. OEKO-TEX. 95% Baumwolle, 5% Elasthan. Maschinenwäsche.

Größenangepasste Länge ca. 68 - 78 cm.

Gr.: 42/44, 46/48, 50/52, 54/56, 58/60, 62/64

824 355 528-484 coralle

824 355 740-484 tintenblau

59,99 €

5. Jeans. Passform: MARY. 99% Baumwolle, 1% Elasthan. Maschinenwäsche.

Schrittlänge ca. 67 cm.

Gr.: 42, 44, 46, 48, 50, 52, 54, 56, 58, 60, 62

845 556 902-484 blue denim

845 556 905-484 dark blue denim 59,99 €

6. T-Shirt. Passform: RELAXED.

100% Baumwolle. Maschinenwäsche.

Größenangepasste Länge ca. 68 - 76 cm.

Gr.: 42/44, 46/48, 50/52, 54/56, 58/60, 62/64

846 795 528-484 coralle

846 795 740-484 tintenblau

29,99 €

ZUM ONLINESHOP  
WWW.ULLAPOPKEN.DE



1. SOFTSHELL-  
JACKE  
**99<sup>99</sup>**  
marine



2. SWEAT-  
SHIRT  
**59<sup>99</sup>**  
tiefes aqua

**OEKO  
TEX®**    STANDARD  
100  
14.0.49629  
Hohenstein HTTI  
[www.oeko-tex.com](http://www.oeko-tex.com)  
**ARTIKEL  
2**



1. SOFTSHELL-  
JACKE  
**99<sup>99</sup>**  
helles  
champagner



2. SWEAT-  
SHIRT  
**59<sup>99</sup>**  
atlantikblau

3. BOYFRIEND-  
JEANS  
**49<sup>99</sup>**  
dark blue denim

TELEFONISCH BESTELLEN: 04402 / 86 22 0 00

ES GELTEN DIE PREISE DEINES TELEFONANBIETERS

DIE FILIALE IN DEINER NÄHE: [WWW.ULLAPOPKEN.DE/FILIALFINDER](http://WWW.ULLAPOPKEN.DE/FILIALFINDER)

# LEICHT KOMBINIERT

Sanfte Blautöne, weiße Akzente und luftige Stoffe, mehr braucht es nicht für einen entspannten Sommer-Look.

### 3. BOYFRIEND-JEANS 49,99



blue denim

### 5. T-SHIRT 29,99



CLASSIC

### 7. LEDER- GÜRTEL 19,99

lavendel



kobaltblau



### 6. LEINENMIX- SCHAL 29,99

grey taupe



MADE IN GREEN  
CMD6NS4YEZ  
Hohenstein HTTI

www.oeko-tex.com

ARTIKEL  
5 & 9

**1. Softshell-Jacke.** 100% Polyester. Maschinenwäsche. Größenangepasste Länge ca. 78 - 88 cm. Gr.: 42/44, 46/48, 50/52, 54/56, 58/60, 62/64 **846 853 130-484 marine**

**2. Sweatshirt.** OEKO-TEX. 80% Baumwolle, 20% Polyester. Maschinenwäsche. Größenangepasste Länge ca. 64 - 72 cm. Gr.: 42/44, 46/48, 50/52, 54/56, 58/60, 62/64 **846 755 722-484 atlantikblau**

**846 755 740-484 tiefes aqua** 59,99 €

**3. Boyfriend-Jeans.** Passform: BOYFRIEND. 57% Baumwolle, 29% Polyester, 13% Viskose, 1% Elasthan. Maschinenwäsche. Schrittlänge ca. 70 cm. Gr.: 42, 44, 46, 48, 50, 52, 54, 56, 58, 60, 62 **842 154 902-484 blue denim**

**842 154 903-484 dark blue denim** 49,99 €

**4. Longbluse.** 70% Baumwolle, 30% Viskose. Maschinenwäsche. Länge ca. 87 cm. Gr.: 42/44, 46/48, 50/52, 54/56, 58/60, 62/64 **829 046 740-484 tiefes aqua**

**829 046 760-484 kobaltblau** 49,99 €

**5. T-Shirt.** OEKO-TEX MADE IN GREEN. Passform: CLASSIC. 100% Baumwolle. Maschinenwäsche.

Größenangepasste Länge ca. 68 - 76 cm. Gr.: 42/44, 46/48, 50/52, 54/56, 58/60, 62/64 **837 377 200-484 schneeweiß** 29,99 €

**6. Leinenmix-Schal.** 70% Baumwolle, 30% Leinen. Handwäsche. Maße ca. 180 cm. **850 559 300-484 beige** 29,99 €

**7. Ledergürtel.** 100% Leder. Breite ca. 3 cm. Gr.: 95, 100, 105, 115, 125, 135, 145, 155, 165 **801 998 803-484 lavendel**

Gr.: 95, 105, 115, 125, 135, 145, 155 **801 998 378-484 grey taupe** 19,99 €

**8. 7/8-Jeggings.** Passform: SIENNA. 77% Baumwolle, 21% Polyester, 2% Elasthan. Maschinenwäsche. Schrittlänge ca. 65 cm. Gr.: 42, 44, 46, 48, 50, 52, 54, 56, 58, 60, 62 **839 959 200-484 white denim** 39,99 €

**9. T-Shirt.** OEKO-TEX MADE IN GREEN. Passform: A-LINE. 50% Modal, 50% Baumwolle. Rückenteil: 100% Baumwolle. Maschinenwäsche. Größenangepasste Länge ca. 72 - 76 cm. Gr.: 42/44, 46/48, 50/52, 54/56, 58/60, 62/64 **846 803 740-484 tintenblau** 35,99 €

## CASUAL



### 4. LONGBLUSE 49,99

tiefes aqua

### 8. 7/8-JEGGINGS SIENNA 39,99



### 9. T-SHIRT 35,99

A-LINE





1. STROHHUT  
**19<sup>99</sup>**  
2. PULLOVER  
**49<sup>99</sup>**

**OEKO  
TEX®** STANDARD  
100  
14.0.49629  
Hohenstein HTTI  
www.oeko-tex.com  
**ARTIKEL  
2 & 10**

3. 7/8-JEGGINGS  
SIENNA  
**39<sup>99</sup>**

**1. Strohhut.** 100% Stroh.  
Kopfumfang 57 cm.  
Gr.: One Size.  
**850 659 300-484 beige 19,99 €**

**2. Pullover.** OEKO-TEX. 50% Baumwolle,  
50% Polyacryl. Maschinenwäsche.  
Größenangepasste Länge ca. 68 - 76 cm.  
Gr.: 42/44, 46/48, 50/52, 54/56, 58/60, 62/64  
**827 588 130-484 marine 49,99 €**

**3. 7/8-Jeggings.** Passform: SIENNA.  
77% Baumwolle, 21% Polyester,  
2% Elasthan. Maschinenwäsche.  
Schrittlänge ca. 65 cm.  
Gr.: 42, 44, 46, 48, 50, 52, 54, 56, 58, 60, 62  
**839 959 200-484 white denim 39,99 €**

**4. Crash-Bluse.** 100% Baumwolle.  
Maschinenwäsche.  
Größenangepasste Länge ca. 72 - 76 cm.  
Gr.: 42/44, 46/48, 50/52, 54/56, 58/60, 62/64  
**846 899 528-484 coralle 49,99 €**  
**846 899 740-484 tintenblau 49,99 €**

**5. Jeans.** Passform: ROSE. 99% Baumwolle,  
1% Elasthan. Maschinenwäsche.  
Schrittlänge ca. 64 cm.  
Gr.: 42, 44, 46, 48, 50, 52, 54, 56, 58, 60, 62  
**849 875 902-484 blue denim 69,99 €**  
**849 875 903-484 dark blue denim 69,99 €**

**6. T-Shirt.** Passform: A-LINE.  
100% Baumwolle. Maschinenwäsche.  
Größenangepasste Länge ca. 72 - 76 cm.  
Gr.: 42/44, 46/48, 50/52, 54/56, 58/60, 62/64,  
66/68  
**849 571 528-484 coralle 29,99 €**  
**849 571 740-484 tintenblau 29,99 €**

**7. Jeansjacke.** 58% Baumwolle,  
28% Polyester, 12% Viskose, 2% Elasthan.  
Maschinenwäsche.  
Größenangepasste Länge ca. 62 - 72 cm.  
Gr.: 42, 44, 46, 48, 50, 52, 54, 56, 58, 60, 62  
**816 319 200-484 white denim 69,99 €**



coralle

tintenblau

*Modische  
Crash-Optik  
mit Punkten* ↑

5. JEANS ROSE  
**69<sup>99</sup>**



blue denim

dark blue denim

6. T-SHIRT  
**29<sup>99</sup>**

A-LINE



tintenblau

coralle

BIS GRÖSSE  
**68**

**TELEFONISCH BESTELLEN: 04402 / 86 22 0 00**  
ES GELTEN DIE PREISE DEINES TELEFONANBIETERS  
**KOSTENFREIE LIEFERUNG IN DEINE FILIALE**

# CASUAL

7. JEANSJACKE  
69<sup>99</sup>



8. MIDIKLEID  
69<sup>99</sup>

8. MIDIKLEID 69,99



9. T-SHIRT 29,99

A-LINE



coralle

**8. Midikleid.** 100% Viskose. Maschinenwäsche. Größenangepasste Länge ca. 110 - 114 cm. Gr.: 42/44, 46/48, 50/52, 54/56, 58/60, 62/64  
**846 912 528-484 coralle 69,99 €**

**9. T-Shirt.** Passform: A-LINE. 50% Modal, 50% Baumwolle. Maschinenwäsche. Größenangepasste Länge ca. 72 - 76 cm. Gr.: 42/44, 46/48, 50/52, 54/56, 58/60, 62/64  
**846 856 528-484 coralle 29,99 €**  
**846 856 740-484 tintenblau**

**10. Hose.** OEKO-TEX. Passform: ROSE. 100% Viskose. Maschinenwäsche. Schrittlänge ca. 78 cm. Gr.: 42/44, 46/48, 50/52, 54/56, 58/60, 62/64, 66/68  
**849 572 740-484 tintenblau 49,99 €**

9. T-SHIRT  
29<sup>99</sup>

tintenblau

10. HOSE ROSE  
49<sup>99</sup>

BIS GRÖSSE

68



**1. SWEATJACKE**  
**59<sup>99</sup>**

BIS GRÖSSE  
**68**

**2. T-SHIRT**  
**19<sup>99</sup>**  
tintenblau



**3. MOM-JEANS**  
**59<sup>99</sup>**

**2. T-SHIRT**  
**19<sup>99</sup>**  
coralle

CLASSIC

**4. HOSE**  
**ROSE**  
**49<sup>99</sup>**  
tintenblau



**2. T-SHIRT 19,99**  
schneeweiß



*Pflegeleichter  
Krepp mit  
modischem Druck*

**4. HOSE ROSE 49,99**  
coralle



BIS GRÖSSE  
**68**

**1. Sweatjacke.** OEKO-TEX. 73% Baumwolle, 19% Polyester, 7% Viskose, 1% Elasthan. Maschinenwäsche. Größenangepasste Länge ca. 68 - 76 cm. Gr.: 42/44, 46/48, 50/52, 54/56, 58/60, 62/64, 66/68  
**846 789 740-484 tintenblau 59,99 €**

**2. T-Shirt.** Passform: CLASSIC. 100% Baumwolle. Maschinenwäsche. Größenangepasste Länge ca. 68 - 76 cm. Gr.: 42/44, 46/48, 50/52, 54/56, 58/60, 62/64  
**846 708 200-484 schneeweiß 846 708 528-484 coralle 846 708 740-484 tintenblau 19,99 €**

**3. Mom-Jeans.** Passform: MOM Fit. 98% Baumwolle, 2% Elasthan. Maschinenwäsche. Schrittlänge ca. 72 cm. Gr.: 42, 44, 46, 48, 50, 52, 54, 56, 58, 60, 62  
**849 532 200-484 schneeweiß 59,99 €**

**4. Hose.** OEKO-TEX. Passform: ROSE. 100% Viskose. Maschinenwäsche. Schrittlänge ca. 78 cm. Gr.: 42/44, 46/48, 50/52, 54/56, 58/60, 62/64, 66/68  
**849 572 528-484 coralle 849 572 740-484 tintenblau 49,99 €**

**5. Strickjacke.** 50% Baumwolle, 50% Polyacryl. Maschinenwäsche. Größenangepasste Länge ca. 85 cm.

Gr.: 42/44, 46/48, 50/52, 54/56, 58/60, 62/64  
**846 977 740-484 tintenblau 59,99 €**

**6. Tunika.** 100% Viskose. Maschinenwäsche. Größenangepasste Länge ca. 80 - 84 cm. Gr.: 42/44, 46/48, 50/52, 54/56, 58/60, 62/64, 66/68  
**846 772 528-484 coralle 846 772 740-484 tintenblau 49,99 €**

**7. Jersey-Midikleid.** OEKO-TEX MADE IN GREEN. 95% Baumwolle, 5% Elasthan. Maschinenwäsche. Größenangepasste Länge ca. 110 - 114 cm. Gr.: 42/44, 46/48, 50/52, 54/56, 58/60, 62/64  
**846 962 528-484 coralle 846 962 740-484 tintenblau 59,99 €**

**8. T-Shirt.** OEKO-TEX MADE IN GREEN. Passform: OVERSIZED. 100% Baumwolle. Maschinenwäsche. Größenangepasste Länge ca. 68 - 76 cm. Gr.: 42/44, 46/48, 50/52, 54/56, 58/60, 62/64  
**846 792 200-484 schneeweiß 29,99 €**

**9. Skinny-Jeans.** Passform: SARAH. 57% Baumwolle, 29% Polyester, 13% Viskose, 1% Elasthan. Maschinenwäsche. Schrittlänge ca. 74 cm. Gr.: 21, 22, 23, 24, 25, 26, 27, 28, 29, 30, 31  
**796 779 902-484 blue denim 49,99 €**

**TELEFONISCH BESTELLEN: 04402 / 86 22 0 00**

ES GELTEN DIE PREISE DEINES TELEFONANBIETERS

**DIE FILIALE IN DEINER NÄHE: WWW.ULLAPOPKEN.DE/FILIALFINDER**



5. STRICKJACKE  
59<sup>99</sup>  
6. TUNIKA  
49<sup>99</sup>  
tintenblau

8. T-SHIRT  
29<sup>99</sup>  
OVERSIZED

Sun →  
kissed

9. SKINNY-  
JEANS  
49<sup>99</sup>

CASUAL.



BIS GRÖSSE 68  
6. TUNIKA 49,99 coralle  
7. JERSEY-MIDIKLEID 59,99

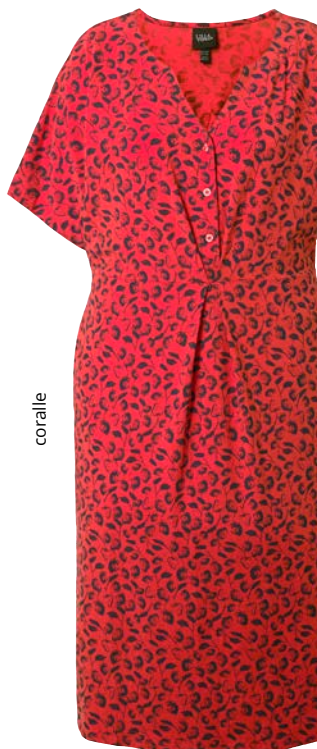

coralle

OEKO TEX®  
STANDARD 100  
14.0.49629  
Hohenstein HTTI  
www.oeko-tex.com

OEKO TEX®  
MADE IN GREEN  
CMD6N5-4YEZ  
Hohenstein HTTI  
www.oeko-tex.com

ARTIKEL 1 & 4

ARTIKEL 7 & 8



7. JERSEY-  
MIDIKLEID  
59<sup>99</sup>  
tintenblau

ZUM ONLINESHOP  
WWW.ULLAPOPKEN.DE



1. LEINENMIX-  
BLUSE  
**59<sup>99</sup>**  
petrol



1. LEINENMIX-BLUSE 59,99



marine

helles fuchsia

petrol

2. LEINENMIX-CULOTTE ROSE  
59,99



helles fuchsia

marine

2. LEINEN-  
MIX-CULOTTE  
ROSE  
**59<sup>99</sup>**

3. LEINENMIX-  
BLUSE  
**69<sup>99</sup>**  
helles fuchsia

CLASSIC



2. LEINENMIX-  
CULOTTE  
ROSE  
**59<sup>99</sup>**  
helles fuchsia

1. Leinenmix-Bluse. 80% Viskose, 20% Leinen. Maschinenwäsche. Größenangepasste Länge ca. 72 - 76 cm. Gr.: 42/44, 46/48, 50/52, 54/56, 58/60, 62/64  
**849 542 130-484 marine**  
**849 542 513-484 helles fuchsia**  
**849 542 741-484 petrol** **59,99 €**

2. Leinenmix-Culotte. Passform: ROSE. 80% Viskose, 20% Leinen. Maschinenwäsche. Schrittlänge ca. 58 cm. Gr.: 42/44, 46/48, 50/52, 54/56, 58/60, 62/64  
**849 536 130-484 marine**  
**849 536 513-484 helles fuchsia**  
**849 536 741-484 petrol** **59,99 €**

3. Leinenmix-Bluse. Passform: CLASSIC. 80% Viskose, 20% Leinen. Maschinenwäsche. Maschinenwäsche. Größenangepasste Länge ca. 80 - 84 cm. Gr.: 42/44, 46/48, 50/52, 54/56, 58/60, 62/64  
**848 338 130-484 marine**  
**848 338 513-484 helles fuchsia**  
**848 338 741-484 petrol** **69,99 €**

4. Leinenmix-Kleid. 80% Viskose, 20% Leinen. Maschinenwäsche. Größenangepasste Länge ca. 100 - 104 cm. Gr.: 42/44, 46/48, 50/52, 54/56, 58/60, 62/64  
**848 358 130-484 marine**  
**848 358 513-484 helles fuchsia**  
**848 358 741-484 petrol** **69,99 €**



marine

helles fuchsia

petrol

4. LEINENMIX-  
KLEID  
69<sup>99</sup>  
marine



marine

helles fuchsia

petrol

*Lässig oversized  
mit gerundetem Saum*



petrol



helles fuchsia

marine



5. LEINENMIX-  
KLEID  
79<sup>99</sup>  
petrol

5. Leinenmix-Kleid. 80% Viskose,  
20% Leinen. Maschinenwäsche.  
Größenangepasste Länge ca. 107 - 111 cm.  
Gr.: 42/44, 46/48, 50/52, 54/56, 58/60, 62/64  
839 745 130-484 marine  
839 745 513-484 helles fuchsia  
839 745 741-484 petrol 79,99 €

# PUNKT- LANDUNG

Punkte in Bewegung,  
Jersey auf der Haut und  
kleine Glücksgefühle  
beim Tragen.

1. JERSEY-  
MIDIKLEID  
**49<sup>99</sup>**

coralle

←  
*Bequeme  
A-Linie mit  
Volantsaum*

azurblau

1. JERSEY-MIDIKLEID 49,99

**1. Jersey-Midikleid.** 95% Baumwolle, 5% Elasthan. Maschinenwäsche. Länge ca. 100 - 104 cm.  
Gr.: 42/44, 46/48, 50/52, 54/56, 58/60, 62/64  
**849 551 130-484 marine**  
**849 551 528-484 coralle**  
**849 551 746-484 azurblau** **49,99 €**

**2. Longshirt.** OEKO-TEX MADE IN GREEN. Passform: OVERSIZED. 50% Modal, 50% Baumwolle. Maschinenwäsche. Größenangepasste Länge ca. 85 cm.  
Gr.: 42/44, 46/48, 50/52, 54/56, 58/60, 62/64  
**849 626 130-484 marine**  
**849 626 528-484 coralle**  
**849 626 746-484 azurblau** **29,99 €**

**3. 7/8-Jeggings.** Passform: SIENNA. 77% Baumwolle, 21% Polyester, 2% Elasthan, 80% Baumwolle, 19% Polyester, 1% Elasthan. Maschinenwäsche. Schrittlänge ca. 65 cm.  
Gr.: 42, 44, 46, 48, 50, 52, 54, 56, 58, 60, 62  
**839 959 200-484 white denim**  
**839 959 903-484 dark blue denim** **39,99 €**

**4. Longshirt.** Passform: A-LINE. 100% Baumwolle. Maschinenwäsche. Größenangepasste Länge ca. 81 - 85 cm.  
Gr.: 42/44, 46/48, 50/52, 54/56, 58/60, 62/64  
**849 544 130-484 marine**  
**849 544 528-484 coralle**  
**849 544 746-484 azurblau** **29,99 €**



marine



TELEFONISCH BESTELLEN: 04402 / 86 22 0 00

ES GELTEN DIE PREISE DEINES TELEFONANBIETERS

DIE FILIALE IN DEINER NÄHE: [WWW.ULLAPOPKEN.DE/FILIALFINDER](http://WWW.ULLAPOPKEN.DE/FILIALFINDER)

2. LONGSHIRT

29<sup>99</sup>

azurblau



MADE IN GREEN  
CMD6N54YEZ  
Hohenstein HTTI  
www.oeko-tex.com

ARTIKEL  
2

3. 7/8-JEGGINGS

SIENNA  
39<sup>99</sup>

dark blue denim

marine



4. LONGSHIRT

29<sup>99</sup>

marine



3. 7/8-JEGGINGS

SIENNA  
39<sup>99</sup>

white denim

2. LONGSHIRT  
29,99



OVERSIZED

coralle

3. 7/8-JEGGINGS SIENNA 39,99



coralle

A-LINE

azurblau

ZUM ONLINESHOP  
WWW.ULLAPOPKEN.DE



# THE VILLA KEY LOOK

Lässig und dennoch präsent, passt das zusammen? Dieser Key-Look bleibt entspannt und zieht trotzdem alle Blicke auf sich.



1. SWEAT-BLOUSON  
**49,99**

2. T-SHIRT  
**29,99**  
blassgelb



REGULAR

3. JEANS  
MARY  
**69,99**



OEKO-TEX® STANDARD 100  
14.0.49629  
Hohenstein HTTI  
www.oeko-tex.com

ARTIKEL  
1 & 4

OEKO-TEX® MADE IN GREEN  
CMD6N54YEZ  
Hohenstein HTTI  
www.oeko-tex.com

ARTIKEL  
2 & 6

**1. Sweatblouson.** OEKO-TEX. 50% Baumwolle, 50% Polyester. Maschinenwäsche. Länge ca. 62 cm. Gr.: 42/44, 46/48, 50/52, 54/56, 58/60, 62/64 **847 123 130-484 marine 49,99 €**

**2. T-Shirt.** OEKO-TEX MADE IN GREEN. Passform: REGULAR. 50% Modal, 50% Baumwolle. Maschinenwäsche. Größenangepasste Länge ca. 68 - 76 cm. Gr.: 42/44, 46/48, 50/52, 54/56, 58/60, 62/64 **845 909 130-484 marine 845 909 608-484 blassgelb 29,99 €**

**3. Jeans.** Passform: MARY. 98% Baumwolle, 2% Elasthan. Maschinenwäsche. Schrittlänge ca. 82 cm. Gr.: 42, 44, 46, 48, 50, 52, 54, 56, 58, 60, 62 **850 038 902-484 blue denim 69,99 €**

**4. Palazzohose.** OEKO-TEX. Passform: ROSE. 100% Viskose. Maschinenwäsche. Schrittlänge ca. 78 cm. Gr.: 42/44, 46/48, 50/52, 54/56, 58/60, 62/64 **849 492 722-484 atlantikblau 49,99 €**

**5. Jeans-Jumpsuit.** 98% Baumwolle, 2% Elasthan. Maschinenwäsche. Schrittlänge ca. 82 cm. Gr.: 42, 44, 46, 48, 50, 52, 54, 56, 58 **845 462 902-484 blue denim 99,99 €**

**6. Longshirt.** OEKO-TEX MADE IN GREEN. Passform: A-LINE. 100% Baumwolle. Maschinenwäsche. Größenangepasste Länge ca. 82 - 86 cm. Gr.: 42/44, 46/48, 50/52, 54/56, 58/60, 62/64 **849 521 130-484 marine 849 521 608-484 blassgelb 849 521 722-484 atlantikblau 29,99 €**

**TELEFONISCH BESTELLEN: 04402 / 86 22 0 00**  
ES GELTEN DIE PREISE DEINES TELEFONANBIETERS  
**KOSTENFREIE LIEFERUNG IN DEINE FILIALE**



2. T-SHIRT  
**29<sup>99</sup>**  
marine  
REGULAR

4. PALAZZO-  
HOSE  
ROSE  
**49<sup>99</sup>**



5. JEANS-  
JUMPSUIT  
**99<sup>99</sup>**



6. blassgelb

6. LONGSHIRT  
**29<sup>99</sup>**  
A-LINE



marine

atlantikkblau

→  
*Etwas länger  
geschnitten*





1. BLUSEN-  
KRAGEN  
**17<sup>99</sup>**

2. T-SHIRT  
**25<sup>99</sup>**

3. BLUSEN-  
VERLÄNGERUNG  
**22<sup>99</sup>**

4. JEANS  
MARY  
**69<sup>99</sup>**



Mit feiner  
Seestern-  
Stickerei  
↓

5. BLUSE  
**59<sup>99</sup>**



6. STRICK-  
JACKE  
**59<sup>99</sup>**

7. JEANS MARY  
**69<sup>99</sup>**



2. T-SHIRT  
**25<sup>99</sup>**

OVERSIZED



**1. Blusenkragen.** 100% Viskose.  
Maschinenwäsche.  
Größenangepasste Länge ca. 40 - 45 cm.  
Gr.: 42/44, 46/48, 50/52, 54/56, 58/60, 62/64  
**850 426 740-484 tintenblau 17,99 €**

**2. T-Shirt.** Passform: OVERSIZED.  
90% Baumwolle, 10% Viskose.  
Maschinenwäsche.  
Größenangepasste Länge ca. 68 - 76 cm.  
Gr.: 42/44, 46/48, 50/52, 54/56, 58/60, 62/64  
**847 185 134-484 hellgrau mélangé 25,99 €**

**3. Blusen-Verlängerung.** 100% Viskose.  
Maschinenwäsche.  
Größenangepasste Länge ca. 41 - 45 cm.  
Gr.: 42/44, 46/48, 50/52, 54/56, 58/60, 62/64  
**850 425 740-484 tintenblau 22,99 €**

**4. Jeans.** Passform: MARY. 98% Baumwolle,  
2% Elasthan. Maschinenwäsche.  
Schrittlänge ca. 82 cm.  
Gr.: 42, 44, 46, 48, 50, 52, 54, 56, 58, 60, 62  
**850 038 902-484 blue denim 69,99 €**

**5. Bluse.** 100% Baumwolle.  
Maschinenwäsche.  
Größenangepasste Länge ca. 68 - 76 cm.  
Gr.: 42/44, 46/48, 50/52, 54/56, 58/60, 62/64  
**846 901 200-484 schneeweiß 59,99 €**

**6. Strickjacke.** 49% Recyceltes Polyester,  
21% Polyester, 15% Polyamid, 8% Polyacryl,  
5% Wolle, 2% Elasthan. Handwäsche.  
Größenangepasste Länge ca. 60 - 70 cm.  
Gr.: 42/44, 46/48, 50/52, 54/56, 58/60, 62/64  
**847 127 608-484 blassgelb 59,99 €**

TELEFONISCH BESTELLEN: 04402 / 86 22 0 00

ES GELTEN DIE PREISE DEINES TELEFONANBIETERS

DIE FILIALE IN DEINER NÄHE: WWW.ULLAPOPKEN.DE/FILIALFINDER

CASUAL

8. BLUSE  
49<sup>99</sup>

9. T-SHIRT  
29<sup>99</sup>

9. T-SHIRT  
29<sup>99</sup>  
CLASSIC



OEKO  
TEX®

STANDARD  
100

14.0.49629  
Hohenstein HTTI

www.oeko-tex.com

ARTIKEL  
8

10. TASCHE  
19<sup>99</sup>



4. JEANS  
MARY  
69<sup>99</sup>



4. JEANS MARY 69,99

11. HEMD-  
BLUSEN-  
KLEID  
69<sup>99</sup>



7. Jeans. Passform: MARY. 98% Baumwolle, 2% Elasthan. Maschinenwäsche. Schrittlänge ca. 78 cm. Gr.: 21, 22, 23, 24, 25, 26, 27, 28, 29, 30, 31  
841 383 176-484 hell grau 69,99 €

8. Bluse. OEKO-TEX. 100% Baumwolle. Maschinenwäsche. Größenangepasste Länge ca. 68 - 76 cm. Gr.: 42/44, 46/48, 50/52, 54/56, 58/60, 62/64  
847 237 608-484 blassgelb 49,99 €

9. T-Shirt. Passform: CLASSIC. 100% Baumwolle. Maschinenwäsche.

Größenangepasste Länge ca. 68 - 76 cm. Gr.: 42/44, 46/48, 50/52, 54/56, 58/60, 62/64  
847 173 200-484 schneeweiß 29,99 €

10. Tasche. 100% Polyester. Maße ca. 12 x 18 x 6 + Henkel 115 cm. 850 668 156-484 sand 19,99 €

11. Hemdblusenkleid. 80% Viskose, 20% Leinen. Maschinenwäsche. Länge ca. 114 cm. Gr.: 42/44, 46/48, 50/52, 54/56, 58/60, 62/64  
847 224 608-484 blassgelb 69,99 €

ZUM ONLINESHOP  
WWW.ULLAPOPKEN.DE

# TIERISCH SCHÖN

Manche Motive zeigen sich erst auf den zweiten Blick: feine Zeichnungen, mal leise, mal präsent, aber auf jeden Fall mit tierischem Charme.

1. T-SHIRT  
**25<sup>99</sup>**

CLASSIC

1. lavendel

schwarz

tintenblau

2. 7/8 DENIM MONY

**59<sup>99</sup>**

black

blue denim

light grey denim



TELEFONISCH BESTELLEN: 04402 / 86 22 0 00  
ES GELTEN DIE PREISE DEINES TELEFONANBIETERS  
KOSTENFREIE LIEFERUNG IN DEINE FILIALE

Mit  
niedlichen  
Tierdrucken



3. T-SHIRT  
**19<sup>99</sup>**  
CLASSIC

3. tintenblau



2. 7/8 DENIM MONY  
**59<sup>99</sup>**  
light blue



3. magnolienrot



tiefes aqua

lavendel

**1. T-Shirt.** OEKO-TEX MADE IN GREEN.  
Passform: CLASSIC. 100% Baumwolle.  
Maschinenwäsche.  
Größenangepasste Länge ca. 68 - 76 cm.  
Gr.: 42/44, 46/48, 50/52, 54/56, 58/60, 62/64  
**849 583 100-484 schwarz**  
**849 583 730-484 tiefes aqua**  
**849 583 740-484 tintenblau**  
**849 583 803-484 lavendel**  
**849 583 820-484 magnolienrot** 25,99 €

**2. 7/8 Denim Mony.** Passform: MONY.  
57% Baumwolle, 29% Polyester,  
13% Viskose, 1% Elasthan.  
Maschinenwäsche. Länge ca. 58 cm.  
Gr.: 42, 44, 46, 48, 50, 52, 54, 56, 58, 60, 62  
**818 466 100-484 black**  
**818 466 901-484 light blue**  
**818 466 902-484 blue denim**  
**818 466 904-484 light grey denim** 59,99 €

**3. T-Shirt.** Passform: CLASSIC.  
100% Baumwolle. Maschinenwäsche.  
Größenangepasste Länge ca. 68 - 76 cm.  
Gr.: 42/44, 46/48, 50/52, 54/56, 58/60, 62/64  
**849 558 100-484 schwarz**  
**849 558 730-484 tiefes aqua**  
**849 558 740-484 tintenblau**  
**849 558 803-484 lavendel**  
**849 558 820-484 magnolienrot** 19,99 €



MADE IN GREEN  
CMD6N54YEZ  
Hohenstein HTTI

www.oeko-tex.com

ARTIKEL  
1





1. 5-POCKET JEANS  
MANDY

**39<sup>99</sup>**

dark blue denim

IN 2 FARBEN

## JEANS WIE ANGEGOSSEN

Wer einmal eine perfekt passende Jeans anhatte, wird nie wieder etwas anderes wollen. Acht vielversprechende Kandidatinnen fürs ganze Leben gibt es hier zu entdecken.

**1. 5-Pocket Jeans Mandy.** Passform: MANDY.

83% Baumwolle, 15% Polyester, 2% Elasthan. Maschinenwäsche.

**Kurzgröße:** Schrittlänge ca. 78 cm

Gr.: 21, 22, 23, 24, 25, 26, 27, 28, 29, 30, 31, 32

**702 859 902-484 blue denim**

**702 859 903-484 dark blue denim**

**Normalgröße:** Schrittlänge ca. 82 cm

Gr.: 42, 44, 46, 48, 50, 52, 54, 56, 58, 60, 62, 64

**702 859 902-484 blue denim**

**702 859 903-484 dark blue denim 39,99 €**

**2. Skinny-Jeans.** Passform: SARAH.

57% Baumwolle, 29% Polyester, 13% Viskose, 1% Elasthan. Maschinenwäsche.

**Kurzgröße:** Schrittlänge ca. 74 cm

Gr.: 21, 22, 23, 24, 25, 26, 27, 28, 29, 30, 31

**796 779 100-484 black**

**796 779 902-484 blue denim**

**Normalgröße:** Schrittlänge ca. 78 cm

Gr.: 42, 44, 46, 48, 50, 52, 54, 56, 58, 60, 62

**796 779 100-484 black**

**796 779 902-484 blue denim**

**Langgröße:** Schrittlänge ca. 82 cm

Gr.: 84, 88, 92, 96, 100, 104, 108, 112, 116, 120, 124

**796 779 100-484 black**

**796 779 902-484 blue denim 49,99 €**

**3. Straight-Jeans.** Passform: MANDY.

57% Baumwolle, 29% Polyester, 13% Viskose, 1% Elasthan. Maschinenwäsche.

**Kurzgröße:** Schrittlänge ca. 78 cm

Gr.: 21, 22, 23, 24, 25, 26, 27, 28, 29, 30, 31

**724 598 100-484 black**

**724 598 902-484 blue denim**

**724 598 903-484 dark blue denim**

**Normalgröße:** Schrittlänge ca. 82 cm

Gr.: 42, 44, 46, 48, 50, 52, 54, 56, 58, 60, 62

**724 598 100-484 black**

**724 598 902-484 blue denim**

**724 598 903-484 dark blue denim**

**Langgröße:** Schrittlänge ca. 86 cm

Gr.: 84, 88, 92, 96, 100, 104, 108, 112, 116, 120, 124

**724 598 100-484 black**

**724 598 902-484 blue denim**

**724 598 903-484 dark blue denim 49,99 €**

**4. Slim-Jeans 5 Pocket.** Passform: SAMMY.

57% Baumwolle, 29% Polyester, 13% Viskose, 1% Elasthan. Maschinenwäsche.

**Kurzgröße:** Schrittlänge ca. 74 cm

Gr.: 21, 22, 23, 24, 25, 26, 27, 28, 29, 30, 31

**724 597 100-484 black**

**724 597 902-484 blue denim**

**724 597 903-484 dark blue denim**

**Normalgröße:** Schrittlänge ca. 78 cm

Gr.: 42, 44, 46, 48, 50, 52, 54, 56, 58, 60, 62

**724 597 100-484 black**

**724 597 902-484 blue denim**

**724 597 903-484 dark blue denim**

**Langgröße:** Schrittlänge ca. 82 cm

Gr.: 84, 88, 92, 96, 100, 104, 108, 112, 116, 120, 124

**724 597 100-484 black**

**724 597 902-484 blue denim**

**724 597 903-484 dark blue denim 49,99 €**

TELEFONISCH BESTELLEN: 04402 / 86 22 0 00

ES GELTEN DIE PREISE DEINES TELEFONANBIETERS

DIE FILIALE IN DEINER NÄHE: WWW.ULLAPOPKEN.DE/FILIALFINDER

IN 2 FARBEN



2. SKINNY-JEANS 49,99  
black

IN 3 FARBEN



3. STRAIGHT JEANS 49,99  
blue denim

IN 3 FARBEN



4. 5-POCKET JEANS SLIM SAMMY 49,99  
black



5. STRAIGHT-JEANS ELASTIKBUND 49,99  
dark blue denim

IN 2 FARBEN



6. JEANS MONY 69,99  
blue denim

IN 3 FARBEN



7. JEGGINGS DENIM, SIENNA 39,99  
black

IN 2 FARBEN



8. BOOTCUT-JEANS 49,99  
dark blue denim

2  
LÄNGEN  
ARTIKEL  
1, 7

3  
LÄNGEN  
ARTIKEL  
2-4, 6, 8

**5. Straight-Jeans Elastikbund.** Passform: MANDY. 98% Baumwolle, 2% Elasthan. Maschinenwäsche. Schrittlänge ca. 80 cm. Gr.: 42, 44, 46, 48, 50, 52, 54, 56, 58, 60, 62, 64, 66, 68  
**725 332 903-484 dark blue denim 49,99 €**

**6. Jeans Mony.** Passform: MONY. 57% Baumwolle, 22% Polyester, 19% Viskose, 2% Elasthan. Maschinenwäsche.  
**Kurzgröße:** Schrittlänge ca. 78 cm  
Gr.: 21, 22, 23, 24, 25, 26, 27, 28, 29, 30, 31  
**808 812 902-484 blue denim**  
**808 812 903-484 dark blue denim**  
**Normalgröße:** Schrittlänge ca. 82 cm  
Gr.: 42, 44, 46, 48, 50, 52, 54, 56, 58, 60, 62  
**808 812 902-484 blue denim**  
**808 812 903-484 dark blue denim**

**Langgröße:** Schrittlänge ca. 86 cm  
Gr.: 84, 88, 92, 96, 100, 104, 108, 112, 116, 120, 124

**808 812 902-484 blue denim**  
**808 812 903-484 dark blue denim 69,99 €**

**7. Jeggings Denim.** Passform: SIENNA. 80% Baumwolle, 19% Polyester, 1% Elasthan. Maschinenwäsche.  
**Kurzgröße:** Schrittlänge ca. 74 cm  
Gr.: 21, 22, 23, 24, 25, 26, 27, 28, 29, 30, 31, 32, 33, 34

**698 054 100-484 black**  
**698 054 902-484 blue denim**  
**698 054 903-484 dark blue denim**

**Normalgröße:** Schrittlänge ca. 78 cm  
Gr.: 42, 44, 46, 48, 50, 52, 54, 56, 58, 60, 62, 64, 66, 68

**698 054 100-484 black**  
**698 054 902-484 blue denim**  
**698 054 903-484 dark blue denim 39,99 €**

**8. Bootcut-Jeans.** Passform: MARIE. 57% Baumwolle, 29% Polyester, 13% Viskose, 1% Elasthan. Maschinenwäsche.

**Kurzgröße:** Schrittlänge ca. 78 cm  
Gr.: 21, 22, 23, 24, 25, 26, 27, 28, 29, 30, 31

**724 599 902-484 blue denim**  
**724 599 903-484 dark blue denim**  
**Normalgröße:** Schrittlänge ca. 82 cm  
Gr.: 42, 44, 46, 48, 50, 52, 54, 56, 58, 60, 62

**724 599 902-484 blue denim**  
**724 599 903-484 dark blue denim**  
**Langgröße:** Schrittlänge ca. 86 cm  
Gr.: 84, 88, 92, 96, 100, 104, 108, 112, 116, 120, 124

**724 599 902-484 blue denim**  
**724 599 903-484 dark blue denim 49,99 €**

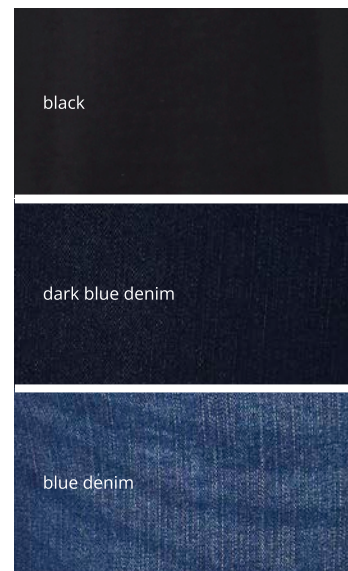



1. STEPPWESTE 49,99  
atlantikblau

2. BOHO-BLUSE  
69,99

←  
*Romantische  
Rüschen und  
Spitze*

3. JEANS MARY  
69,99



1. STEPP-  
WESTE  
49,99  
lavendel

4. BLUSE  
49,99

5. BOYFRIEND-  
JEANS  
79,99

1. Steppweste. 100% Baumwolle. Maschinenwäsche.  
Größenangepasste Länge ca. 53 - 58 cm.  
Gr.: 42/44, 46/48, 50/52, 54/56, 58/60, 62/64  
849 868 722-484 atlantikblau  
849 868 803-484 lavendel

49,99 €

2. Boho-Bluse. 100% Viskose. Maschinenwäsche.  
Größenangepasste Länge ca. 72 - 76 cm.  
Gr.: 42/44, 46/48, 50/52, 54/56, 58/60, 62/64  
849 861 200-484 schneeweiß

69,99 €

6. MUSSELIN-  
MIDIKLEID  
**59<sup>99</sup>**  
marine



**FRISCH  
VERLIEBT**

Weicher Musselin, fließende  
Länge und ein Gefühl von  
Sommer auf der Haut.

7. VELOURSLEDER-  
PANTOLETTE,  
KOMFORTWEITE  
**69<sup>99</sup>**  
camel

8. JEANSJACKE  
**69<sup>99</sup>**

6. MUSSELIN-  
MIDIKLEID  
**59<sup>99</sup>**  
schneeweiß



3. Jeans. Passform: MARY. 98% Baumwolle,  
2% Elasthan. Maschinenwäsche.  
Schriftlänge ca. 82 cm.  
Gr.: 42, 44, 46, 48, 50, 52, 54, 56, 58, 60, 62  
**850 038 902-484 blue denim 69,99 €**

4. Bluse. 100% Baumwolle.  
Maschinenwäsche.  
Größenangepasste Länge ca. 74 - 78 cm.  
Gr.: 42/44, 46/48, 50/52, 54/56, 58/60, 62/64  
**849 842 200-484 offwhite 49,99 €**

5. Boyfriend-Jeans. Passform: BOYFRIEND.  
98% Baumwolle, 2% Elasthan.  
Maschinenwäsche. Schriftlänge ca. 75 cm.  
Gr.: 42, 44, 46, 48, 50, 52, 54, 56, 58, 60, 62  
**849 428 526-484 hibiskus-pink 79,99 €**

6. Musselin-Midikleid. 100% Baumwolle.  
Maschinenwäsche.  
Größenangepasste Länge ca. 110 - 114 cm.  
Gr.: 42/44, 46/48, 50/52, 54/56, 58/60, 62/64  
**849 856 130-484 marine 59,99 €**  
**849 856 200-484 schneeweiß 59,99 €**

7. Veloursleder-Pantolette.  
100% Veloursleder.  
Gr.: 38, 39, 40, 41, 42, 43  
**849 459 328-484 camel 69,99 €**

8. Jeansjacke. 57% Baumwolle,  
29% Polyester, 13% Viskose, 1% Elasthan.  
Maschinenwäsche.  
Größenangepasste Länge ca. 62 - 72 cm.  
Gr.: 42, 44, 46, 48, 50, 52, 54, 56, 58, 60, 62  
**816 319 902-484 blue denim 69,99 €**



1. T-SHIRT  
**29<sup>99</sup>**

CLASSIC



lodengrün

schwarz

schneeweiß

marine

zartes altrosa

OEKO  
TEX®

MADE IN  
GREEN

CMD6N54YEZ  
Hohenstein HTTI

www.oeko-tex.com

ARTIKEL  
1

**1. T-Shirt.** OEKO-TEX MADE IN GREEN. Passform: CLASSIC. 100% Baumwolle. Maschinenwäsche. Größenangepasste Länge ca. 68 - 76 cm.

Gr.: 42/44, 46/48, 50/52, 54/56, 58/60, 62/64

**837 377 100-484 schwarz**

**837 377 130-484 marine**

**837 377 190-484 lodengrün**

**837 377 200-484 schneeweiß**

**837 377 524-484 zartes altrosa**

**29,99 €**

**2. Light-Wendejacke.** 100% Polyamid. Maschinenwäsche.

Größenangepasste Länge ca. 70 - 80 cm.

Gr.: 42/44, 46/48, 50/52, 54/56, 58/60, 62/64

**846 569 100-484 schwarz**

**846 569 190-484 lodengrün**

**846 569 320-484 graubraun**

**846 569 524-484 zartes altrosa**

**846 569 741-484 dunkel blau**

**59,99 €**

**3. Boyfriend-Jeans.** Passform: BOYFRIEND.

57% Baumwolle, 29% Polyester, 13% Viskose,

1% Elasthan. Maschinenwäsche. Schrittlänge ca. 70 cm.

Gr.: 42, 44, 46, 48, 50, 52, 54, 56, 58, 60, 62

**842 154 903-484 dark blue denim**

**49,99 €**

**4. Capri.** Passform: SARAH. 77% Baumwolle,

22% Polyester, 1% Elasthan. Maschinenwäsche.

Schrittlänge ca. 49 cm.

Gr.: 42, 44, 46, 48, 50, 52, 54, 56, 58, 60, 62

**840 249 901-484 light blue**

**59,99 €**

2. LIGHT-WENDE-  
JACKE

**59<sup>99</sup>**

lodengrün

1. T-SHIRT

**29<sup>99</sup>**

lodengrün



3. BOYFRIEND-  
JEANS

**49<sup>99</sup>**

TELEFONISCH BESTELLEN: 04402 / 86 22 0 00

ES GELTEN DIE PREISE DEINES TELEFONANBIETERS

KOSTENFREIE LIEFERUNG IN DEINE FILIALE

2. LIGHT-  
WENDEJACKE  
59<sup>99</sup>



schwarz



4. CAPRI  
SARAH  
59<sup>99</sup>



dunkel blau

# WIE MAN ES DREHT UND WENDET ...

Diese Wendejacke in fünf verschiedenen  
Farbkombis ist eines der Highlights  
unserer April-Kollektion.



graubraun



lodengrün



zartes altrosa

*Jacke in der Brust-  
tasche verstaubar*



ZUM ONLINESHOP  
WWW.ULLAPOPKEN.DE



1. SWEATSHIRT  
**49<sup>99</sup>**  
pfirsich



2. MOM-  
JEANS  
**49<sup>99</sup>**

1. SWEATSHIRT 49,99



lavendel

Mit modischen ↗  
Rollkanten

## LAVENDEL LIEBE



MADE IN GREEN  
CMD6N54YEZ  
Hohenstein HTTI

www.oeko-tex.com

ARTIKEL  
3

3. T-SHIRT  
**35<sup>99</sup>**

A-LINE



lavendel

Mit Volant ↗  
am Saum

5. LEINENMIX-  
BLUSE  
**59<sup>99</sup>**  
CLASSIC



2. MOM-  
JEANS  
**49<sup>99</sup>**

4. SKINNY-  
JEANS  
**49<sup>99</sup>**



tintenblau

**1. Sweatshirt.** 70% Baumwolle, 30% Polyester. Maschinenwäsche.

Größenangepasste Länge ca. 62 - 72 cm.

Gr.: 42/44, 46/48, 50/52, 54/56, 58/60, 62/64

**849 382 650-484 pfirsich**

**849 382 803-484 lavendel**

**49,99 €**

**2. Mom-Jeans.** Passform: MOM Fit. 57% Baumwolle, 29% Polyester, 13% Viskose, 1% Elasthan. Maschinenwäsche. Schrittlänge ca. 72 cm.

Gr.: 42, 44, 46, 48, 50, 52, 54, 56, 58, 60, 62

**842 121 902-484 blue denim**

**49,99 €**

**3. T-Shirt.** OEKO-TEX MADE IN GREEN. Passform: A-LINE. 100% Baumwolle. Maschinenwäsche.

Größenangepasste Länge ca. 82 - 86 cm.

Gr.: 42/44, 46/48, 50/52, 54/56, 58/60, 62/64, 66/68

**823 987 740-484 tintenblau**

**823 987 803-484 lavendel**

**35,99 €**

6. FUNKTIONS-JACKE  
**119<sup>99</sup>**

7. RINGEL-SHIRT  
**35<sup>99</sup>**  
tintenblau

6.

2. MOM-  
JEANS  
**49<sup>99</sup>**

**4. Skinny-Jeans.** Passform: SARAH.  
57% Baumwolle, 29% Polyester,  
13% Viskose, 1% Elasthan.  
Maschinenwäsche.  
**Kurzgröße:** Schrittlänge ca. 74 cm  
Gr.: 21, 22, 23, 24, 25, 26, 27, 28, 29, 30, 31  
**796 779 902-484 blue denim**

**Normalgröße:** Schrittlänge ca. 78 cm  
Gr.: 42, 44, 46, 48, 50, 52, 54, 56, 58, 60, 62  
**796 779 902-484 blue denim**

**Langgröße:** Schrittlänge ca. 82 cm  
Gr.: 84, 88, 92, 96, 100, 104, 108, 112, 116,  
120, 124  
**796 779 902-484 blue denim 49,99 €**

**5. Leinenmix-Bluse.** Passform: CLASSIC.  
80% Viskose, 20% Leinen.  
Maschinenwäsche.  
Größenangepasste Länge ca. 80 - 84 cm.  
Gr.: 42/44, 46/48, 50/52, 54/56, 58/60, 62/64  
**847 006 803-484 lavendel 59,99 €**

**6. Funktions-Jacke.** Oberstoff und Futter:  
100% Polyester. Maschinenwäsche.  
Größenangepasste Länge ca. 84 - 89 cm.  
Gr.: 42/44, 46/48, 50/52, 54/56, 58/60, 62/64  
**846 694 811-484 flieder-mauve 119,99 €**

**7. Ringel-Shirt.** Passform: CLASSIC.  
100% Baumwolle. Maschinenwäsche.  
Größenangepasste Länge ca. 68 - 76 cm.  
Gr.: 42/44, 46/48, 50/52, 54/56, 58/60, 62/64  
**849 517 740-484 tintenblau 35,99 €**  
**849 517 803-484 lavendel 35,99 €**

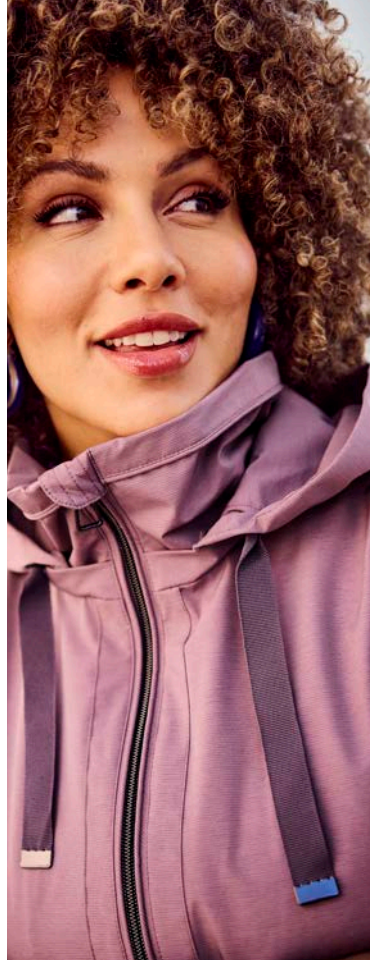

7. RINGEL-SHIRT  
**35<sup>99</sup>**  
CLASSIC



tintenblau

lavendel

ZUM ONLINESHOP  
WWW.ULLAPOPKEN.DE



1. STRICK-  
JACKE  
59<sup>99</sup>

2. T-SHIRT  
29<sup>99</sup>



2. T-SHIRT  
29<sup>99</sup>

CLASSIC



OEKO  
TEX®

MADE IN  
GREEN  
CMD6N54YEZ  
Hohenstein HTTI

www.oeko-tex.com

ARTIKEL  
2

6. SWEAT-  
SHIRT  
49<sup>99</sup>



5. HOSE ROSE 49,99



3. 7/8-JEGGINGS  
SIENNA  
39<sup>99</sup>

OEKO  
TEX®

STANDARD  
100

14.0.49629  
Hohenstein HTTI

www.oeko-tex.com

ARTIKEL  
6 & 8

4. VELOURSLEDER-  
PANTOLETTE,  
KOMFORTWEITE  
69<sup>99</sup>

7. T-SHIRT  
29<sup>99</sup>

CLASSIC



lavendel



tintenblau

**1. Strickjacke.** 100% Recyceltes Polyester. Maschinenwäsche. Größenangepasste Länge ca. 70 - 78 cm. Gr.: 42/44, 46/48, 50/52, 54/56, 58/60, 62/64 **848 268 650-484 pfirsich 59,99 €**

**4. Veloursleder-Pantolette.** 100% Veloursleder. Gr.: 38, 39, 40, 41, 42, 43 **849 459 328-484 camel 69,99 €**  
**849 459 650-484 khaki**

**2. T-Shirt.** OEKO-TEX MADE IN GREEN. Passform: CLASSIC. 50% Modal, 50% Baumwolle. Maschinenwäsche. Größenangepasste Länge ca. 68 - 76 cm. Gr.: 42/44, 46/48, 50/52, 54/56, 58/60, 62/64 **849 391 650-484 pfirsich 29,99 €**

**5. Hose.** Passform: ROSE. 100% Viskose. Maschinenwäsche. Schrittlänge ca. 82 cm. Gr.: 42/44, 46/48, 50/52, 54/56, 58/60, 62/64 **849 900 740-484 tintenblau 49,99 €**

**3. 7/8-Jeggings.** Passform: SIENNA. 77% Baumwolle, 21% Polyester, 2% Elasthan. Maschinenwäsche. Schrittlänge ca. 65 cm. Gr.: 42, 44, 46, 48, 50, 52, 54, 56, 58, 60, 62 **839 959 200-484 white denim 39,99 €**

**6. Sweatshirt.** OEKO-TEX. 60% Baumwolle, 40% Polyester. Maschinenwäsche. Größenangepasste Länge ca. 68 - 76 cm. Gr.: 42/44, 46/48, 50/52, 54/56, 58/60, 62/64 **849 965 740-484 tintenblau 49,99 €**

TELEFONISCH BESTELLEN: 04402 / 86 22 0 00

ES GELTEN DIE PREISE DEINES TELEFONANBIETERS

DIE FILIALE IN DEINER NÄHE: WWW.ULLAPOPKEN.DE/FILIALFINDER

# CASUAL

8. TUNIKA  
**49<sup>99</sup>**

10. LONG-STRICK-  
JACKE  
**59<sup>99</sup>**  
8. TUNIKA  
**49<sup>99</sup>**

Quernaht mit  
Podetfalten

9. BLUSE  
**39<sup>99</sup>**

BIS GRÖSSE  
**68**

lavendel

BIS GRÖSSE  
**68**

tintenblau

**7. T-Shirt.** Passform: CLASSIC. 100% Baumwolle. Maschinenwäsche.

Größenangepasste Länge ca. 68 - 76 cm.  
Gr.: 42/44, 46/48, 50/52, 54/56, 58/60, 62/64

**846 671 740-484 tintenblau**  
**846 671 803-484 lavendel**

**29,99 €**

**8. Tunika.** OEKO-TEX. 100% Viskose. Maschinenwäsche.

Größenangepasste Länge ca. 68 - 76 cm.  
Gr.: 42/44, 46/48, 50/52, 54/56, 58/60, 62/64

**849 390 650-484 pfirsich**

**49,99 €**

**9. Bluse.** 100% Viskose. Maschinenwäsche. Größenangepasste Länge ca. 81 - 85 cm.

Gr.: 42/44, 46/48, 50/52, 54/56, 58/60, 62/64, 66/68

**838 003 740-484 tintenblau**

**838 003 803-484 lavendel**

**39,99 €**

**10. Long-Strickjacke.** 100% Polyacryl. Maschinenwäsche. Länge ca. 90 cm.

Gr.: 42/44, 46/48, 50/52, 54/56, 58/60, 62/64, 66/68

**847 461 740-484 tintenblau**

**59,99 €**

**11. Jeans.** Passform: MIA. 57% Baumwolle, 29% Polyester, 13% Viskose, 1% Elasthan. Maschinenwäsche. Schrittlänge ca. 78 cm.

Gr.: 42, 44, 46, 48, 50, 52, 54, 56, 58, 60, 62

**842 115 902-484 blue denim**

**49,99 €**

11. JEANS  
MIA  
**49<sup>99</sup>**

ZUM ONLINESHOP  
WWW.ULLAPOPKEN.DE





1. STEPP-BLOUSON  
**99<sup>99</sup>**

Hochwertige  
Indigo-  
Färbung  
↙

2. T-SHIRT  
**29<sup>99</sup>**

CLASSIC



3. HOSE  
ROSE  
**49<sup>99</sup>**

**OEKO  
TEX®** STANDARD  
100  
14.0.49629  
Hohenstein HTTI  
www.oeko-tex.com

ARTIKEL  
1 & 8

BIS GRÖSSE  
**68**

## KARMA & COOLNESS

Mach Leichtigkeit ganz selbstverständlich – mit diesem Look. Geprägt von ruhigen Farben, entspannten Linien und einem Hauch Coolness.

**1. Stepp-Blouson.** OEKO-TEX. 100% Baumwolle. Maschinenwäsche. Größenangepasste Länge ca. 58 - 68 cm.  
Gr.: 42/44, 46/48, 50/52, 54/56, 58/60, 62/64  
**847 035 723-484 denimblau 99,99 €**

**2. T-Shirt.** Passform: CLASSIC. 100% Baumwolle. Maschinenwäsche. Größenangepasste Länge ca. 68 - 76 cm.  
Gr.: 42/44, 46/48, 50/52, 54/56, 58/60, 62/64  
**849 397 200-484 schneeweiß 29,99 €**

**3. Hose.** Passform: ROSE. 100% Viskose. Maschinenwäsche. Schrittlänge ca. 82 cm.  
Gr.: 42/44, 46/48, 50/52, 54/56, 58/60, 62/64, 66/68  
**847 004 740-484 tintenblau 49,99 €**

**4. Shirt-Tunika.** Passform: A-LINE. 100% Baumwolle. Maschinenwäsche. Größenangepasste Länge ca. 82 - 86 cm.  
Gr.: 42/44, 46/48, 50/52, 54/56, 58/60, 62/64  
**849 512 200-484 offwhite 49,99 €**  
**849 512 740-484 tintenblau 49,99 €**

**5. Skinny-Jeans.** Passform: SARAH. 57% Baumwolle, 29% Polyester, 13% Viskose, 1% Elasthan. Maschinenwäsche.  
**Kurzgröße:** Schrittlänge ca. 74 cm  
Gr.: 21, 22, 23, 24, 25, 26, 27, 28, 29, 30, 31  
**796 779 902-484 blue denim**

**Normalgröße:** Schrittlänge ca. 78 cm  
Gr.: 42, 44, 46, 48, 50, 52, 54, 56, 58, 60, 62  
**796 779 902-484 blue denim**

**Langgröße:** Schrittlänge ca. 82 cm  
Gr.: 84, 88, 92, 96, 100, 104, 108, 112, 116, 120, 124  
**796 779 902-484 blue denim 49,99 €**

**6. T-Shirt.** OEKO-TEX MADE IN GREEN. Passform: CLASSIC. 100% Baumwolle. Maschinenwäsche. Größenangepasste Länge ca. 68 - 76 cm.  
Gr.: 42/44, 46/48, 50/52, 54/56, 58/60, 62/64  
**837 394 740-484 tintenblau 29,99 €**  
**837 394 803-484 lavendel 29,99 €**

**7. T-Shirt.** OEKO-TEX MADE IN GREEN. Passform: OVERSIZED. 100% Baumwolle. Maschinenwäsche. Größenangepasste Länge ca. 68 - 76 cm.

Gr.: 42/44, 46/48, 50/52, 54/56, 58/60, 62/64  
**846 859 740-484 tintenblau 29,99 €**  
**846 859 803-484 lavendel 29,99 €**

**8. 7/8-Hose.** OEKO-TEX. Passform: SIENNA. 64% Baumwolle, 33% Polyester, 3% Elasthan. Maschinenwäsche. Schrittlänge ca. 65 cm.  
Gr.: 42, 44, 46, 48, 50, 52, 54, 56, 58, 60, 62  
**818 073 100-484 schwarz 29,99 €**  
**818 073 130-484 marine 29,99 €**  
**818 073 200-484 schneeweiß 29,99 €**  
**818 073 300-484 dunkles kitt 29,99 €**  
**818 073 520-484 neon rot 59,99 €**

**TELEFONISCH BESTELLEN: 04402 / 86 22 0 00**  
ES GELTEN DIE PREISE DEINES TELEFONANBIETERS  
**KOSTENFREIE LIEFERUNG IN DEINE FILIALE**

CASUAL

4. SHIRT-TUNIKA  
49<sup>99</sup>  
offwhite



4. SHIRT-TUNIKA 49,99



A-LINE

tintenblau



MADE IN GREEN  
CMD6N54YEZ  
Hohenstein HTTI

www.oeko-tex.com

ARTIKEL  
6 & 7

lavendel



tintenblau

OVERSIZED

7. T-SHIRT  
29<sup>99</sup>

5. SKINNY-JEANS  
49<sup>99</sup>

6. T-SHIRT  
29<sup>99</sup>

lavendel

CLASSIC

8. 7/8-HOSE  
SIENNA 59,99



tintenblau



marine

8. 7/8-HOSE  
SIENNA  
59<sup>99</sup>  
schneeweiß

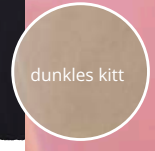
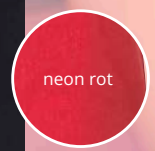

neon rot

schwarz

dunkles kitt



# KLAR ABER ABWECHSLUNGSREICH

Diese Muster sorgen für Bewegung in der Silhouette. Kleider in verschiedenen Längen sind im Sommer einfach unverzichtbar.

1. MIDIKLEID

69<sup>99</sup>

kornblumenblau

1. sommer grün

CASUAL

2. MIDIKLEID

59<sup>99</sup>

schwarz

2. tintenblau

1. MIDIKLEID 69,99

2. MIDIKLEID 59,99



schwarz



sommer grün

**1. Midikleid.** 100% Viskose.  
Maschinenwäsche. Länge ca. 110 cm.  
Gr.: 42/44, 46/48, 50/52, 54/56, 58/60, 62/64  
847 810 100-484 schwarz  
847 810 455-484 sommer grün  
847 810 738-484 kornblumenblau 69,99 €

**2. Midikleid.** 100% Viskose.  
Maschinenwäsche. Länge ca. 95 - 99 cm.  
Gr.: 42/44, 46/48, 50/52, 54/56, 58/60, 62/64  
847 789 100-484 schwarz  
847 789 455-484 sommer grün  
847 789 750-484 tintenblau 59,99 €

ZUM ONLINESHOP  
WWW.ULLAPOPKEN.DE

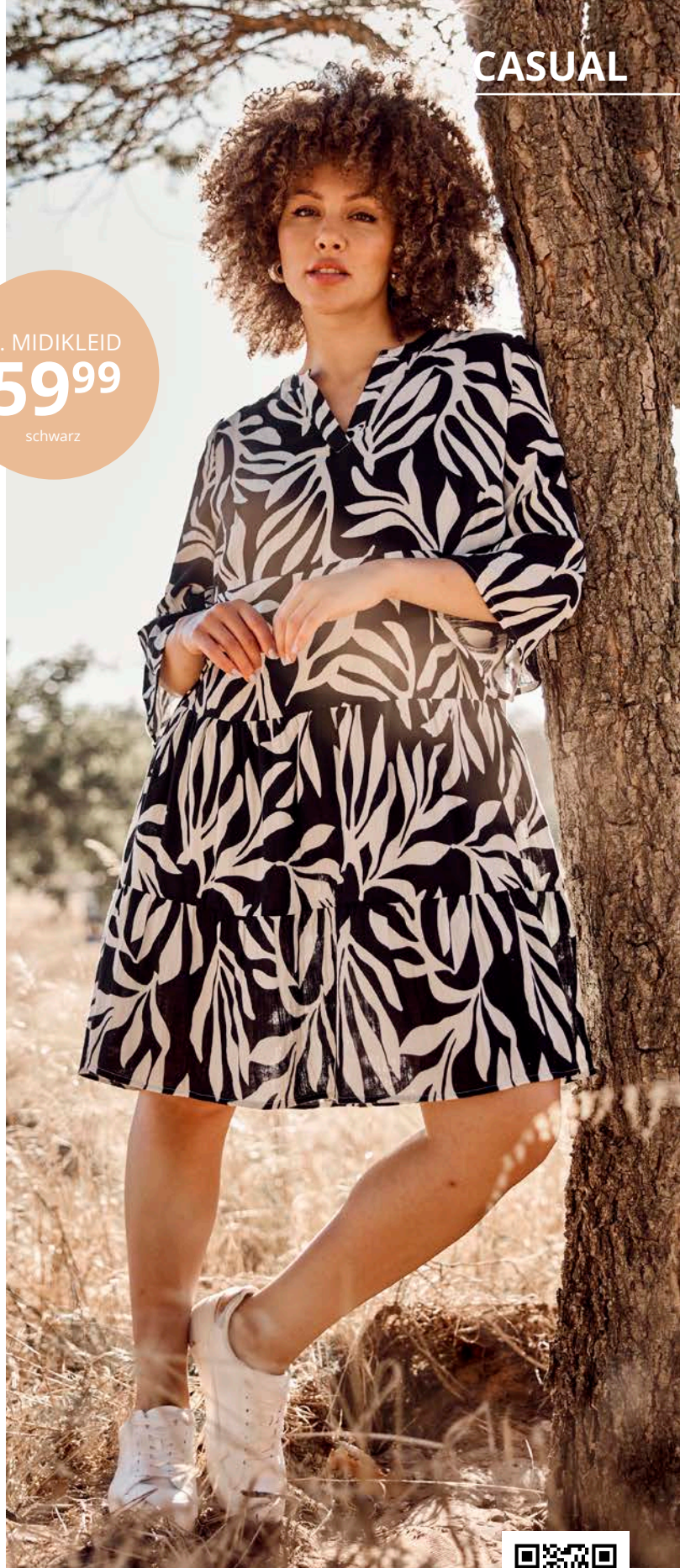

# LEICHTES LEINEN

Leinenblusen bringen genau die Leichtigkeit, die wir im Alltag lieben. Luftig, natürlich und mit diesem entspannten Chic, der jedes Outfit sofort frischer wirken lässt.

1. LEINEN-  
BLUSE

**69<sup>99</sup>**

offwhite

2. LEINENHOSE

**69<sup>99</sup>**

schneeweiß

# FARBEN UND FORMEN

Wähle aus sechs Farben und zwei Hosenformen.



**1. LEINEN-BLUSE**  
**69<sup>99</sup>**  
schwarz

**2. LEINENHOSE 69,99**



schwarz

**3. 7/8-LEINENHOSE**  
**59<sup>99</sup>**  
schwarz



**1. Leinenbluse.** 100% Leinen.  
Maschinenwäsche.  
Größenangepasste Länge ca. 70 - 76 cm.  
Gr.: 42/44, 46/48, 50/52, 54/56, 58/60, 62/64  
**794 882 100-484 schwarz**  
**794 882 125-484 marine-melange**  
**794 882 134-484 hellgrau melange**  
**794 882 190-484 lodengrün**  
**794 882 200-484 offwhite** **69,99 €**

**2. Leinenhose.** Passform: MARY.  
100% Leinen. Maschinenwäsche.  
Schriftlänge ca. 82 cm.  
Gr.: 42, 44, 46, 48, 50, 52, 54, 56, 58, 60, 62  
**728 590 100-484 schwarz**  
**728 590 130-484 marine**  
**728 590 190-484 lodengrün**  
**728 590 200-484 schneeweiß** **69,99 €**

**3. 7/8-Leinenhose.** 100% Leinen.  
Maschinenwäsche. Schriftlänge ca. 60 cm.  
Gr.: 42, 44, 46, 48, 50, 52, 54, 56, 58, 60  
**803 829 100-484 schwarz**  
**803 829 134-484 hellgrau melange**  
**803 829 190-484 lodengrün**  
**803 829 375-484 natur** **59,99 €**

ALLE  
ARTIKEL



ZUM ONLINESHOP  
WWW.ULLAPOPKEN.DE





**1. BENGALINHOSE, WADENLANG**  
**39,99**  
 petrol  
 In 11 Farben



**2. 7/8 CARGO-HOSE**  
**39,99**  
 marine  
 In 8 Farben



**3. 7/8-JEGGINGS SIENNA**  
**39,99**  
 blue denim  
 In 5 Farben



**4. 7/8 DENIM MONY**  
**59,99**  
 light blue  
 In 5 Farben

**Hosen,  
 die alles  
 mitmachen**

**1. Bengalihose, wadenlang.** 75% Viskose, 22% Polyamid, 3% Elasthan. Maschinenwäsche. Schrittlänge ca. 58 cm. Gr.: 42, 44, 46, 48, 50, 52, 54, 56, 58, 60, 62, 64, 66, 68

- 640 914 100-484 schwarz**
  - 640 914 200-484 schneeweiß**
  - 640 914 201-484 waldgrün**
  - 640 914 378-484 grey taupe**
  - 640 914 679-484 kitt**
  - 640 914 721-484 denimblau**
  - 640 914 740-484 tiefes aqua**
  - 640 914 741-484 petrol**
  - 640 914 760-484 kobaltblau**
  - 640 914 810-484 fuchsia pink**
- Gr.: 42, 44, 46, 48, 50, 52, 54, 56, 58, 60, 62, 64, 66  
**640 914 130-484 marine 39,99 €**

**2. 7/8 Cargohose.** 98% Baumwolle, 2% Elasthan. Maschinenwäsche. Schrittlänge ca. 58 cm. Gr.: 42, 44, 46, 48, 50, 52, 54, 56, 58, 60, 62

- 799 192 100-484 schwarz**
- 799 192 130-484 marine**
- 799 192 200-484 schneeweiß**
- 799 192 237-484 marmor**
- 799 192 530-484 salsa**
- 799 192 740-484 tiefes aqua**
- 799 192 800-484 zartes lavendel**
- 799 192 820-484 magnolienrot 39,99 €**

**3. 7/8-Jeggings.** Passform: SIENNA. 80% Baumwolle, 19% Polyester, 1% Elasthan. Maschinenwäsche. Schrittlänge ca. 65 cm. Gr.: 42, 44, 46, 48, 50, 52, 54, 56, 58, 60, 62

- 839 959 100-484 black**
- 839 959 200-484 white denim**
- 839 959 901-484 light blue**
- 839 959 902-484 blue denim**
- 839 959 903-484 dark blue denim 39,99 €**

**4. 7/8 Denim Mony.** Passform: MONY. 57% Baumwolle, 29% Polyester, 13% Viskose, 1% Elasthan. Maschinenwäsche. Länge ca. 58 cm. Gr.: 42, 44, 46, 48, 50, 52, 54, 56, 58, 60, 62

- 818 466 100-484 black**
- 818 466 901-484 light blue**
- 818 466 902-484 blue denim**
- 818 466 904-484 light grey denim**
- 818 466 906-484 rinsed wash 59,99 €**

**5. Top, V-Ausschnitt.** OEKO-TEX MADE IN GREEN. Passform: CLASSIC. 100% Baumwolle. Maschinenwäsche. Größenangepasste Länge ca. 68 - 72 cm. Gr.: 42/44, 46/48, 50/52, 54/56, 58/60, 62/64

- 724 584 200-484 schneeweiß 9,99 €**

**TELEFONISCH BESTELLEN: 04402 / 86 22 0 00**

ES GELTEN DIE PREISE DEINES TELEFONANBIETERS

**DIE FILIALE IN DEINER NÄHE: WWW.ULLAPOPKEN.DE/FILIALFINDER**

# FÜNF FORMEN ALLE FARBEN

## Artikel 1, 2 & 6

- schwarz
- graphitgrau
- grey taupe
- khaki
- kitt
- marmor
- schneeweiß
- zartes lavendel
- blauer flieder
- kobaltblau
- tiefes aqua
- dunkel petrol
- denimblau
- marine
- petrol
- smaragdgrün
- waldgrün
- magnolienrot
- fuchsia pink
- rot
- salsa

5. TOP 9,99



6. in 15 Farben



6. 7/8-CARGO-HOSE  
**39<sup>99</sup>**  
petrol

## Artikel 3 & 4

- black
- light blue
- blue denim
- dark blue denim
- light grey denim
- rinsed wash



5. TOP  
**9<sup>99</sup>**  
schneeweiß

**MEHR  
FARBEN  
ONLINE**

Sneaker s.S. 34

**OEKO  
TEX®**  
MADE IN  
GREEN  
CMD6N54YEZ  
Hohenstein HTTI  
www.oeko-tex.com

**ARTIKEL  
5**





1. FUNKTIONS-  
JACKE  
**119<sup>99</sup>**



↑  
*Schmuckband  
an der  
abnehmbaren Kapuze*



2. T-SHIRT MIT  
GLITTERPRINT  
BLUME  
**29<sup>99</sup>**  
kräftiges pink



MADE IN  
GREEN  
CMD6NS4YEZ  
Hohenstein HTTI  
www.oeko-tex.com

ARTIKEL  
2



STANDARD  
100  
14.0.49629  
Hohenstein HTTI  
www.oeko-tex.com

ARTIKEL  
4 & 8

2. T-SHIRT MIT GLITTERPRINT  
BLUME 29,99



tiefes aqua

CLASSIC



tiefes aqua



kräftiges pink

BIS GRÖSSE  
**68**

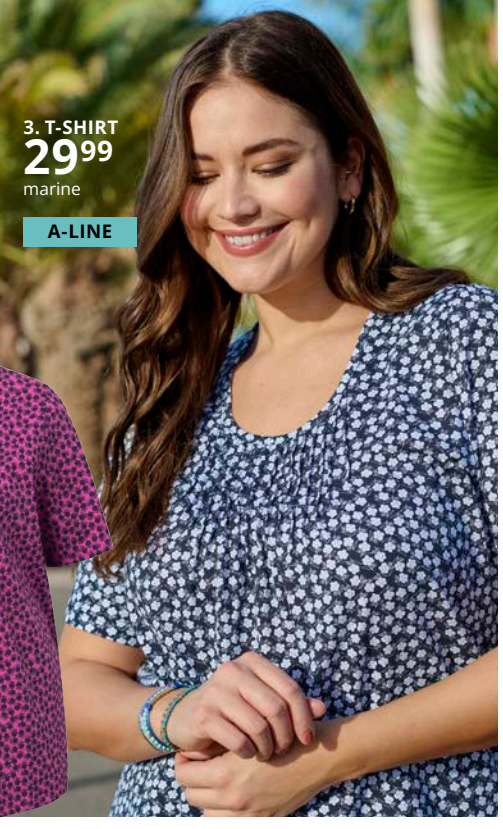

3. T-SHIRT  
**29<sup>99</sup>**  
marine

A-LINE

- 1. Funktionsjacke.** Oberstoff und Futter: 100% Polyester. Maschinenwäsche. Größenangepasste Länge ca. 78 - 83 cm. Gr.: 42/44, 46/48, 50/52, 54/56, 58/60, 62/64 **837 512 130-484 marine 119,99 €**
- 2. T-Shirt.** OEKO-TEX MADE IN GREEN. Passform: CLASSIC. 100% Baumwolle. Maschinenwäsche. Größenangepasste Länge ca. 68 - 76 cm. Gr.: 42/44, 46/48, 50/52, 54/56, 58/60, 62/64 **851 049 740-484 tiefes aqua 29,99 €**  
**851 049 800-484 kräftiges pink 29,99 €**
- 3. T-Shirt.** Passform: A-LINE. 100% Baumwolle. Maschinenwäsche. Größenangepasste Länge ca. 72 - 76 cm. Gr.: 42/44, 46/48, 50/52, 54/56, 58/60, 62/64, 66/68 **848 273 130-484 marine 29,99 €**  
**848 273 741-484 tiefes aqua 29,99 €**  
**848 273 800-484 kräftiges pink 29,99 €**
- 4. Tunika.** OEKO-TEX. Passform: A-LINE. 100% Viskose. Maschinenwäsche. Größenangepasste Länge ca. 68 - 76 cm. Gr.: 42/44, 46/48, 50/52, 54/56, 58/60, 62/64, 66/68 **849 399 130-484 marine 39,99 €**  
**849 399 740-484 tiefes aqua 39,99 €**
- 5. Mom-Jeans.** Passform: MOM Fit. 57% Baumwolle, 29% Polyester, 13% Viskose, 1% Elasthan. Maschinenwäsche. Schrittlänge ca. 72 cm. Gr.: 42, 44, 46, 48, 50, 52, 54, 56, 58, 60, 62 **842 121 902-484 blue denim 49,99 €**
- 6. Streifenbluse.** 98% Baumwolle, 2% Elasthan. Maschinenwäsche. Größenangepasste Länge ca. 76 - 80 cm. Gr.: 42/44, 46/48, 50/52, 54/56, 58/60, 62/64 **848 350 740-484 tiefes aqua 49,99 €**  
**848 350 800-484 kräftiges pink 49,99 €**
- 7. Hose.** Passform: ROSE. 99% Baumwolle, 1% Elasthan. Maschinenwäsche. Schrittlänge ca. 64 cm. Gr.: 42/44, 46/48, 50/52, 54/56, 58/60, 62/64 **828 057 902-484 blue denim 69,99 €**



4. TUNIKA  
**39<sup>99</sup>**  
tiefes aqua

5. MOM-  
JEANS  
**49<sup>99</sup>**



6. STREIFEN-  
BLUSE  
**49<sup>99</sup>**  
tiefes aqua

7. HOSE  
ROSE  
**69<sup>99</sup>**



**CASUAL**

8. MIDI-  
KLEID  
**69<sup>99</sup>**

9. PLATEAU-  
SANDALE,  
VEGAN  
**69<sup>99</sup>**

4. TUNIKA 39,99

6. STREIFENBLUSE 49,99



A-LINE

marine

BIS GRÖSSE  
**68**



kräftiges pink

**8. Midikleid.** OEKO-TEX. 100% Baumwolle.  
Maschinenwäsche. Länge ca. 120 cm.  
Gr.: 42/44, 46/48, 50/52, 54/56, 58/60, 62/64  
**846 957 902-484 blue denim 69,99 €**

**9. Plateau-Sandale.**  
Oberstoff und Futter: 100% Synthetik.  
Gr.: 38, 39, 40, 41, 42, 43, 44, 45  
**849 157 714-484 hellblau 69,99 €**

**ZUM ONLINESHOP**  
[WWW.ULLAPOPKEN.DE](http://WWW.ULLAPOPKEN.DE)



1. HOODIE-JACKE  
**59<sup>99</sup>**  
marine



helles petrol

OEKO  
TEX®

STANDARD  
100  
14.0.49629  
Hohenstein HTTI  
www.oeko-tex.com

ARTIKEL  
1 & 4

2. T-SHIRT 29,99



marine

4. MIDIROCK  
**49<sup>99</sup>**



tiefes aqua

3.  
7/8-JEGGINGS  
SIENNA  
**39<sup>99</sup>**



5. T-SHIRT  
**29<sup>99</sup>**  
A-LINE



marine

Mit Rüsche  
an den Schultern

**1. Hoodiejacke.** OEKO-TEX. 80% Baumwolle, 20% Polyester. Maschinenwäsche. Größenangepasste Länge ca. 72 - 80 cm.  
Gr.: 42/44, 46/48, 50/52, 54/56, 58/60, 62/64  
**837 432 130-484 marine**  
**837 432 714-484 helles petrol** **59,99 €**

**3. 7/8-Jeggings.** Passform: SIENNA. 77% Baumwolle, 21% Polyester, 2% Elasthan. Maschinenwäsche. Schrittlänge ca. 65 cm.  
Gr.: 42, 44, 46, 48, 50, 52, 54, 56, 58, 60, 62  
**839 959 200-484 white denim** **39,99 €**

**2. T-Shirt.** Passform: CLASSIC. 100% Baumwolle. Maschinenwäsche. Größenangepasste Länge ca. 68 - 76 cm.  
Gr.: 42/44, 46/48, 50/52, 54/56, 58/60, 62/64  
**846 804 130-484 marine**  
**846 804 800-484 kräftiges pink** **29,99 €**

**4. Midirock.** OEKO-TEX. 100% Viskose. Maschinenwäsche. Länge ca. 84 cm.  
Gr.: 42/44, 46/48, 50/52, 54/56, 58/60, 62/64  
**849 496 800-484 kräftiges pink** **49,99 €**

**5. T-Shirt.** OEKO-TEX MADE IN GREEN. Passform: A-LINE. 100% Baumwolle. Maschinenwäsche. Größenangepasste Länge ca. 68 - 76 cm.  
Gr.: 42/44, 46/48, 50/52, 54/56, 58/60, 62/64  
**848 045 130-484 marine**  
**848 045 740-484 tiefes aqua**  
**848 045 800-484 kräftiges pink** **29,99 €**

**6. T-Shirt.** Passform: A-LINE. 100% Baumwolle. Maschinenwäsche. Größenangepasste Länge ca. 72 - 76 cm.  
Gr.: 42/44, 46/48, 50/52, 54/56, 58/60, 62/64  
**849 403 740-484 tiefes aqua**  
**849 403 800-484 kräftiges pink** **29,99 €**

**7. Jeansjacke.** 58% Baumwolle, 28% Polyester, 12% Viskose, 2% Elasthan. Maschinenwäsche. Größenangepasste Länge ca. 62 - 72 cm.  
Gr.: 42, 44, 46, 48, 50, 52, 54, 56, 58, 60, 62  
**816 319 200-484 white denim** **69,99 €**

**8. Boyfriend-Jeans.** Passform: BOYFRIEND. 57% Baumwolle, 29% Polyester, 13% Viskose, 1% Elasthan. Maschinenwäsche. Schrittlänge ca. 70 cm.  
Gr.: 42, 44, 46, 48, 50, 52, 54, 56, 58, 60, 62  
**842 154 902-484 blue denim** **49,99 €**

CASUAL



6. T-SHIRT  
**29<sup>99</sup>**  
 A-LINE

tiefes aqua

kräftiges pink

OEKO  
TEX®

MADE IN  
GREEN  
CMD6N5-4YEZ  
Hohenstein HTTI

www.oeko-tex.com

ARTIKEL  
5

7. JEANSJACKE  
**69<sup>99</sup>**



6. T-SHIRT  
**29<sup>99</sup>**  
 tiefes aqua



8. BOYFRIEND-  
 JEANS  
**49<sup>99</sup>**



5. T-SHIRT  
**29<sup>99</sup>**  
 kräftiges pink  
 A-LINE

ZUM ONLINESHOP  
 WWW.ULLAPOPKEN.DE



# FARBE BEKENNEN

Mehr gute Laune  
zum Anziehen.

1. LONG-SHIRT  
**59<sup>99</sup>**



4. MAXIROCK  
**49<sup>99</sup>**

2. JERSEY-MIDIKLEID



3. T-SHIRT HALBARM  
TROPFENAUSSCHNITT



**1. Longshirt.** OEKO-TEX.  
100% Baumwolle.  
Maschinenwäsche.  
Größenangepasste  
Länge ca. 81 - 85 cm.  
Gr.: 42/44, 46/48, 50/52, 54/56,  
58/60, 62/64, 66/68  
**849 434 100-484 schwarz 59,99 €**

**2. Jersey-Midikleid.**  
100% Baumwolle.  
Maschinenwäsche.  
Größenangepasste  
Länge ca. 113 cm.  
Gr.: 42/44, 46/48, 50/52, 54/56,  
58/60, 62/64, 66/68  
**849 432 100-484 schwarz 69,99 €**

**3. T-Shirt Halbarm mit Tropfen-**  
**schchnitt.** OEKO-TEX. Passform:  
A-LINE. 95% Baumwolle,  
5% Elasthan. Maschinenwäsche.  
Größenangepasste  
Länge ca. 72 - 76 cm.  
Gr.: 42/44, 46/48, 50/52, 54/56,  
58/60, 62/64  
**807 259 528-484 magentapink  
25,99 €**

**4. Maxirock.** OEKO-TEX.  
100% Baumwolle.  
Maschinenwäsche.  
Länge ca. 90 cm.  
Gr.: 42/44, 46/48, 50/52, 54/56,  
58/60, 62/64, 66/68  
**849 444 100-484 schwarz 49,99 €**

**5. Longshirt.** OEKO-TEX.  
Passform: A-LINE.  
100% Baumwolle.  
Maschinenwäsche.  
Größenangepasste Länge  
ca. 81 - 85 cm.  
Gr.: 42/44, 46/48, 50/52, 54/56,  
58/60, 62/64, 66/68  
**849 430 100-484 schwarz 39,99 €**

**6. Top.** OEKO-TEX.  
100% Baumwolle.  
Maschinenwäsche.  
Länge ca. 86 cm.  
Gr.: 42/44, 46/48, 50/52, 54/56,  
58/60, 62/64, 66/68  
**829 523 100-484 schwarz  
829 523 455-484 sommer grün  
829 523 741-484 tintenblau  
39,99 €**

**OEKO  
TEX®** STANDARD  
100  
14.0.49629  
Hohenstein HTTI  
www.oeko-tex.com

**ARTIKEL  
1, 3 - 6 & 8**

5. LONGSHIRT



5. LONGSHIRT &  
6. TOP  
**39<sup>99</sup>**

6. TOP  
sommer grün

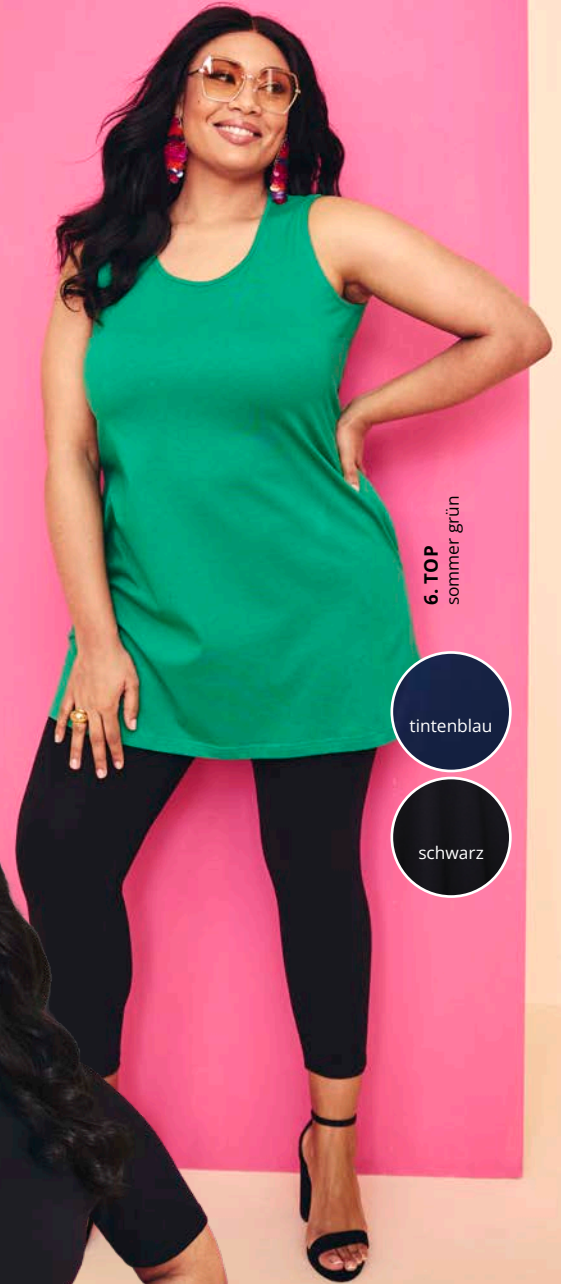

tintenblau

schwarz

7. LONGSHIRT  
**59<sup>99</sup>**

A-LINE

8. 7/8-  
LEGGINGS  
**39<sup>99</sup>**



9. LONGSHIRT  
**59<sup>99</sup>**

A-LINE

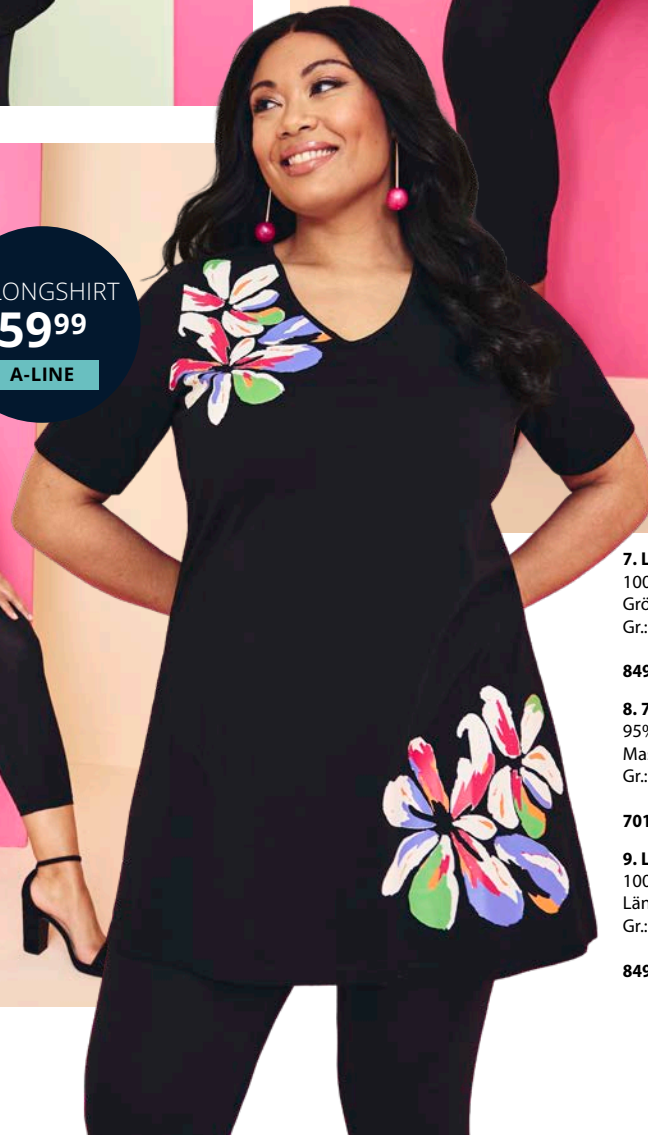

**7. Longshirt.** Passform: A-LINE.  
100% Baumwolle. Maschinenwäsche.  
Größenangepasste Länge ca. 81 - 85 cm.  
Gr.: 42/44, 46/48, 50/52, 54/56, 58/60, 62/64,  
66/68

**849 426 100-484 schwarz 59,99 €**

**8. 7/8-Leggings.** OEKO-TEX.  
95% Baumwolle, 5% Elasthan.  
Maschinenwäsche. Schrittlänge ca. 61 cm.  
Gr.: 42/44, 46/48, 50/52, 54/56, 58/60, 62/64,  
66/68

**701 078 100-484 schwarz 39,99 €**

**9. Longshirt.** Passform: A-LINE.  
100% Baumwolle. Maschinenwäsche.  
Länge ca. 86 cm.  
Gr.: 42/44, 46/48, 50/52, 54/56, 58/60, 62/64,  
66/68

**849 605 100-484 schwarz 59,99 €**

KOMFORTWEITE H &  
WECHSELFUSSBETT

ARTIKEL  
1 - 5

remonte®

ARTIKEL  
1 & 2

# EINFACH GUT UNTER- WEGS

Man merkt sie kaum,  
doch genau das macht  
sie besonders. Schuhe,  
die den Tag mitgehen,  
ohne ihn zu bestimmen.

*anatomisches*  
WECHSELFUSSBETT

**1. Leder-Schnürschuh.** 100% Leder.  
Futter: 100% Textil.  
Gr.: 38, 39, 40, 41, 42, 43, 44, 45  
**849 167 200-484 schneeweiß**  
**849 167 714-484 hellblau** 79,99 €

**2. Sneaker.** 95% Textil, 5% Synthetik.  
Gr.: 38, 39, 40, 41, 42, 43, 44, 45  
**847 693 189-484 mint**  
**847 693 739-484 jeansblau** 79,99 €

**3. Lederschuh.** 100% Leder.  
Futter: 100% Textil.  
Gr.: 37, 38, 39, 40, 41, 42, 43, 44  
**850 048 650-484 orange**  
Gr.: 37, 38, 39, 40, 41, 42  
**850 048 130-484 nachtblau** 99,99 €

**4. Lederschuh.** 100% Veloursleder.  
Futter: 100% Textil.  
Gr.: 37, 38, 39, 40, 41, 42  
**850 046 530-484 salsa** 99,99 €

**5. Leder-Sneaker.** 100% Leder.  
Futter: 100% Textil.  
Gr.: 37, 38, 39, 40, 41, 42, 43, 44  
**834 420 344-484 weinrot**  
Gr.: 37, 38, 39, 40, 41, 42, 43  
**834 420 300-484 beige** 99,99 €

**6. Leder-Ballerina.** 90% Leder,  
10% Synthetik. Futter: 100% Synthetik.  
Gr.: 38, 39, 40, 41, 42  
**847 770 200-484 sahnweiß**  
**847 770 650-484 perlweiß** 69,99 €

**7. Leder-Barfußschuh.** 100% Textil.  
Futter: 100% Synthetik.  
Gr.: 38, 39, 40, 41, 42  
**849 172 100-484 schwarz**  
**849 172 130-484 marine** 79,99 €

**8. Leder-Ballerinas.**  
Oberstoff und Futter: 100% Leder.  
Gr.: 38, 39, 40, 41, 42, 43, 44, 45  
**823 280 100-484 schwarz**  
**823 280 150-484 helles champagner**  
**823 280 531-484 apfelrot** 89,99 €

**9. Leder-Slingpumps.** 100% Leder.  
Futter: 100% Synthetik.  
Gr.: 37, 38, 39, 40, 41, 42  
**838 381 150-484 helles champagner** 69,99 €

1. schneeweiß

1. LEDER-  
SCHNÜRSCHUH  
**79<sup>99</sup>**

1. hellblau

2. SNEAKER,  
VEGAN  
**79<sup>99</sup>**

3. LEDERSCHUH  
SUPERSOFT  
**99<sup>99</sup>**

3. orange

4. LEDERSCHUH  
SUPERSOFT  
**99<sup>99</sup>**

*Komfortweite H*

5. LEDER-SNEAKER  
**99<sup>99</sup>**

3. nachtblau

**Jomos**  
aircomfort

MADE IN GERMANY

ARTIKEL  
3 - 5

TELEFONISCH BESTELLEN: 04402 / 86 22 0 00

ES GELTEN DIE PREISE DEINES TELEFONANBIETERS

DIE FILIALE IN DEINER NÄHE: WWW.ULLAPOPKEN.DE/FILIALFINDER

Josef Seibel  
the european comfort shoe

ARTIKEL  
7 & 8

TRAUM  
BALLERINAS  
AB 69,99

KOMFORTWEITE G  
ARTIKEL 6 & 8

KOMFORTWEITE H  
ARTIKEL 9

7. LEDER-  
BARFUSSSCHUH  
79<sup>99</sup>

SCHLUPF-  
SCHUH  
mit Barfuß-  
Gefühl



J.  
apfelrot



6.  
perlweiß



J.  
schwarz

Elastische  
EINFASSUNG



J.  
helles  
champagner

9. LEDER-  
SLINGPUMPS  
69<sup>99</sup>



verstellbarer  
FERSENRIEMEN



8. LEDER-  
BALLERINAS  
89<sup>99</sup>  
apfelrot



6. LEDER-  
BALLERINA  
69<sup>99</sup>  
sahneweiß



9.



CAPRICE®  
walking on air

ARTIKEL  
6 & 9

1. BLUSEN-  
TOP  
49<sup>99</sup>  
magenta

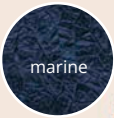

perlweiß

marine

2. PAILLETEN-  
KLEID  
119<sup>99</sup>



1. **Blusentop.** 100% Polyester.  
Maschinenwäsche.  
Größenangepasste Länge ca. 68 - 72 cm.  
Gr.: 42, 44, 46, 48, 50, 52, 54, 56, 58, 60  
848 161 130-484 marine  
848 161 650-484 perlweiß  
848 161 810-484 magenta

49,99 €

2. **Paillettenkleid.** Oberstoff und Futter:  
95% Polyester, 5% Elasthan.  
Maschinenwäsche. Länge ca. 110 - 114 cm,  
ab Größe 50 Länge ca. 114 cm.  
Gr.: 42, 44, 46, 48, 50, 52, 54, 56, 58, 60  
848 140 100-484 schwarz

119,99 €

3. **Maxikleid.** 100% Polyester.  
Futter: 95% Polyester, 5% Elasthan.  
Chemisch reinigen. Länge ca. 145 cm.  
Gr.: 42/44, 46/48, 50/52, 54/56, 58/60  
849 332 200-484 offwhite

139,99 €

4. **Blusentop.** 90% Polyester, 10% Elasthan.  
Futter: 95% Viskose, 5% Elasthan.  
Maschinenwäsche.  
Größenangepasste Länge ca. 68 - 72 cm.  
Gr.: 42/44, 46/48, 50/52, 54/56, 58/60  
849 687 100-484 schwarz

69,99 €

5. **Chiffonhose.** 90% Polyester, 10% Elasthan.  
Futter: 95% Viskose, 5% Elasthan.  
Maschinenwäsche. Schrittlänge ca. 74 cm.

Gr.: 42/44, 46/48, 50/52, 54/56, 58/60  
849 324 130-484 schwarz

59,99 €

6. **Scuba-Top.** 95% Polyester, 5% Elasthan.  
Maschinenwäsche.  
Größenangepasste Länge ca. 54 - 62 cm.  
Gr.: 42/44, 46/48, 50/52, 54/56, 58/60  
849 689 100-484 schwarz

59,99 €

7. **Midirock.** 95% Polyester, 5% Elasthan.  
Futter: 100% Polyester. Maschinenwäsche.  
Länge ca. 80 cm.  
Gr.: 42/44, 46/48, 50/52, 54/56, 58/60  
848 160 100-484 schwarz

99,99 €

848 160 650-484 perlweiß

99,99 €

8. **Jumpsuit.** Oberstoff und  
Futter: 95% Polyester, 5% Elasthan.  
Maschinenwäsche. Schrittlänge ca. 82 cm.  
Gr.: 42, 44, 46, 48, 50, 52, 54, 56, 58, 60  
847 883 130-484 marine

119,99 €

9. **T-Shirt.** 100% Polyester.  
Futter: 95% Viskose, 5% Elasthan.  
Handwäsche.  
Größenangepasste Länge ca. 68 - 72 cm.  
Gr.: 42/44, 46/48, 50/52, 54/56, 58/60  
848 204 100-484 schwarz

59,99 €

4. BLUSEN-  
TOP  
69<sup>99</sup>

3. MAXI-  
KLEID  
139<sup>99</sup>

5. CHIFFON-  
HOSE  
59<sup>99</sup>

TELEFONISCH BESTELLEN: 04402 / 86 22 0 00  
ES GELTEN DIE PREISE DEINES TELEFONANBIETERS  
KOSTENFREIE LIEFERUNG IN DEINE FILIALE

6. SCUBA-TOP

**59<sup>99</sup>**

schneeweiß



7. MIDIROCK

**99<sup>99</sup>**

perlweiß



8. JUMPSUIT

**119<sup>99</sup>**

9. T-SHIRT

**59<sup>99</sup>**



7. MIDIROCK

**99<sup>99</sup>**

schwarz

# THE ULLA KEY LOOK

1. JACKE  
129<sup>99</sup>

Zwischen sanftem Glanz und floraler Leichtigkeit entsteht ein Look, der sich weich anfühlt und trotzdem stark auftritt.



2. SLINKY-  
WENDETOP  
69<sup>99</sup>



3. SLINKY-  
PIQUÉ-HOSE  
99<sup>99</sup>



**1. Jacke.** 73% Baumwolle, 22% Polyamid, 5% Elasthan. Maschinenwäsche. Größenangepasste Länge ca. 68 - 72 cm. Gr.: 42/44, 46/48, 50/52, 54/56, 58/60 **846 339 620-484 senfgrün 129,99 €**

**2. Slinky-Wendetop.** 95% Viskose, 5% Elasthan. Maschinenwäsche. Größenangepasste Länge ca. 70 - 78 cm. Gr.: 42/44, 46/48, 50/52, 54/56, 58/60 **817 779 100-484 schwarz 69,99 €**

**3. Slinky-Piqué-Hose.** 95% Viskose, 5% Elasthan. Maschinenwäsche. Schrittlänge ca. 78 cm. Gr.: 42/44, 46/48, 50/52, 54/56, 58/60 **846 352 620-484 senfgrün 99,99 €**

**4. Lyocell-Longbluse.** 100% Lyocell. Maschinenwäsche. Größenangepasste Länge ca. 82 - 86 cm. Gr.: 42/44, 46/48, 50/52, 54/56, 58/60 **846 445 307-484 graubeige 99,99 €**

**5. 7/8-Hose.** Passform: SOPHIE. 47% Baumwolle, 46% Modal, 7% Elasthan. Maschinenwäsche. Schrittlänge ca. 70 cm. Gr.: 42, 44, 46, 48, 50, 52, 54, 56, 58, 60 **816 780 100-484 schwarz 816 780 307-484 graubeige 99,99 €**

**6. Chiffonbluse.** 54% Polyester, 46% Viskose. Futter: 95% Viskose, 5% Elasthan. Maschinenwäsche. Größenangepasste Länge ca. 68 - 76 cm.

Gr.: 42/44, 46/48, 50/52, 54/56, 58/60 **847 267 100-484 schwarz 129,99 €**

**7. Hemdblusen-Midikleid.** 63% Viskose, 32% Polyamid, 5% Elasthan. Maschinenwäsche. Länge ca. 115 cm. Gr.: 42/44, 46/48, 50/52, 54/56, 58/60 **847 254 100-484 schwarz 119,99 €**

**8. Pima-Cotton-Shirt.** Passform: A-LINE. 100% Baumwolle. Maschinenwäsche. Größenangepasste Länge ca. 72 - 76 cm. Gr.: 42/44, 46/48, 50/52, 54/56, 58/60 **850 108 410-484 limettensorbet 59,99 €**

4. LYOCELL-  
LONGBLUSE  
**99<sup>99</sup>**



5. 7/8-HOSE  
**99<sup>99</sup>**  
schwarz



6. CHIFFON-  
BLUSE  
**129<sup>99</sup>**

5. 7/8-HOSE  
grau-beige

7. HEMDBLUSEN-  
MIDIKLEID  
**119<sup>99</sup>**



8. PIMA  
COTTON SHIRT  
**59<sup>99</sup>**



A-LINE

ZUM ONLINESHOP  
WWW.ULLAPOPKEN.DE



# THE LUXURY selection

1. SATIN-TUNIKA  
**119<sup>99</sup>**



2. 7/8-HOSE  
**99<sup>99</sup>**  
graubeige

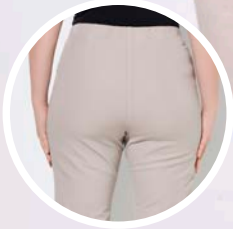

3. LYOCELL-  
MIDIKLEID  
**149<sup>99</sup>**



**1. Satin-Tunika.** 100% Lyocell.  
Maschinenwäsche.  
Größenangepasste Länge ca. 82 - 86 cm.  
Gr.: 42/44, 46/48, 50/52, 54/56, 58/60  
**849 608 620-484 senfgrün 119,99 €**

**2. 7/8-Hose.** Passform: SOPHIE.  
47% Baumwolle, 46% Modal, 7% Elasthan.  
Maschinenwäsche. Schrittlänge ca. 70 cm.  
Gr.: 42, 44, 46, 48, 50, 52, 54, 56, 58, 60  
**816 780 100-484 schwarz 99,99 €**  
**816 780 307-484 graubeige 99,99 €**

**3. Lyocell-Midikleid.** 100% Lyocell.  
Maschinenwäsche. Länge ca. 110 - 114 cm.  
Gr.: 42/44, 46/48, 50/52, 54/56, 58/60  
**846 541 620-484 senfgrün 149,99 €**

**4. 2-in-1-Shirt.** Passform: CLASSIC.  
95% Viskose, 5% Elasthan.  
Maschinenwäsche.  
Größenangepasste Länge ca. 64 - 72 cm.

Gr.: 42/44, 46/48, 50/52, 54/56, 58/60  
**849 726 100-484 schwarz 59,99 €**

**5. 2-in-1-Shirt.** Passform: CLASSIC.  
95% Viskose, 5% Elasthan.  
Maschinenwäsche.  
Größenangepasste Länge ca. 68 - 76 cm.  
Gr.: 42/44, 46/48, 50/52, 54/56, 58/60  
**846 538 100-484 schwarz 69,99 €**

**6. Slinky-Shirt.** Passform: OVERSIZED.  
95% Viskose, 5% Elasthan.  
Maschinenwäsche.  
Größenangepasste Länge ca. 62 - 70 cm.  
Gr.: 42/44, 46/48, 50/52, 54/56, 58/60  
**846 474 100-484 schwarz 79,99 €**

**7. Lyocell-Midirock.** 100% Lyocell.  
Maschinenwäsche. Länge ca. 71 cm.  
Gr.: 42/44, 46/48, 50/52, 54/56, 58/60  
**847 154 100-484 schwarz 99,99 €**

**TELEFONISCH BESTELLEN: 04402 / 86 22 0 00**  
ES GELTEN DIE PREISE DEINES TELEFONANBIETERS  
**KOSTENFREIE LIEFERUNG IN DEINE FILIALE**



CLASSIC

4. 2-IN-1-SHIRT 59,99



OVERSIZED

6. SLINKY-SHIRT 79,99



5. 2-IN-1-SHIRT  
69<sup>99</sup>

2. 7/8-HOSE  
99<sup>99</sup>  
schwarz



6. SLINKY-SHIRT  
79<sup>99</sup>

7. LYOCELL-  
MIDIROCK  
99<sup>99</sup>

# THE LUXURY selection



1. BLAZERJACKE  
AUS ACETAT  
**199<sup>99</sup>**

2. PLISSEE-  
BLUSE  
**99<sup>99</sup>**

3. SCHMALE  
ACETAT-HOSE  
**129<sup>99</sup>**



**1. Blazerjacke.** 68% Acetat, 32% Polyester.  
Futter: 52% Viskose, 48% Polyester.  
Chemisch reinigen. Länge ca. 82 - 86 cm.  
Gr.: 42, 44, 46, 48, 50, 52, 54, 56  
**823 318 100-484 schwarz 199,99 €**

**2. Plissee-Bluse.** 100% Polyester.  
Maschinenwäsche.  
Größenangepasste Länge ca. 72 - 76 cm.  
Gr.: 42/44, 46/48, 50/52, 54/56, 58/60  
**847 263 100-484 schwarz 99,99 €**

**3. Hose.** 68% Acetat, 32% Polyester.  
Maschinenwäsche. Schrittlänge ca. 76 cm.  
Gr.: 42, 44, 46, 48, 50, 52, 54, 56  
**823 292 100-484 schwarz 129,99 €**

**4. Crash-Bluse.** 100% Acetat.  
Maschinenwäsche.  
Größenangepasste Länge ca. 68 - 76 cm.  
Gr.: 42/44, 46/48, 50/52, 54/56, 58/60  
**846 528 100-484 schwarz 119,99 €**

**5. Kleid.** 100% Viskose. Maschinenwäsche.  
Länge ca. 100 - 104 cm.  
Gr.: 42/44, 46/48, 50/52, 54/56, 58/60  
**847 313 100-484 schwarz 149,99 €**

**6. Slinky-Shirt.** Passform: OVERSIZED.  
95% Viskose, 5% Elasthan.  
Maschinenwäsche.  
Größenangepasste Länge ca. 62 - 70 cm.  
Gr.: 42/44, 46/48, 50/52, 54/56, 58/60  
**846 474 100-484 schwarz 79,99 €**

4. CRASH-BLUSE  
**119<sup>99</sup>**



2. PLISSEE-  
BLUSE 99,99



Eine Schleppe mit Zierband  
als liebevolles Detail darf  
nicht fehlen.

5. KLEID  
**149<sup>99</sup>**



6. SLINKY-SHIRT  
**79<sup>99</sup>**

OVERSIZED

7. PLISSEE-  
CULOTTE  
**139<sup>99</sup>**



7. Plissee-Culotte. 100% Polyester.  
Maschinenwäsche. Schrittlänge ca. 55 cm.  
Gr.: 42/44, 46/48, 50/52, 54/56, 58/60  
847 170 100-484 schwarz 139,99 €

ZUM ONLINESHOP  
WWW.ULLAPOPKEN.DE





1. SLINKY-  
KLEID  
**119<sup>99</sup>**

Schwarz und Weiß in ihrer edelsten Form. Feminine Schnitte und edle Stoffe formen Outfits, die sich genauso gut anfühlen, wie sie aussehen.

2. LEGERER  
ACETAT-  
BLAZER  
**199<sup>99</sup>**



3. T-SHIRT  
**49<sup>99</sup>**



CLASSIC

**1. Slinky-Kleid.** 95% Polyester, 5% Elasthan. Futter: 95% Viskose, 5% Elasthan. Maschinenwäsche. Länge ca. 105 - 109 cm. Gr.: 42/44, 46/48, 50/52, 54/56, 58/60  
**847 984 100-484 schwarz 119,99 €**

**2. Blazer.** 68% Acetat, 32% Polyester. Futter: 52% Viskose, 48% Polyester. Chemisch reinigen. Größenangepasste Länge ca. 72 - 81 cm. Gr.: 42, 44, 46, 48, 50, 52, 54, 56, 58  
**811 944 130-484 schwarz 199,99 €**

**3. T-Shirt.** Passform: CLASSIC. 65% Viskose, 30% Polyester, 5% Elasthan. Maschinenwäsche. Größenangepasste Länge ca. 72 - 76 cm. Gr.: 42/44, 46/48, 50/52, 54/56, 58/60  
**847 040 100-484 schwarz 49,99 €**

**4. Anzug-Hose.** 68% Acetat, 32% Polyester. Maschinenwäsche. Schrittlänge ca. 82 cm. Gr.: 42, 44, 46, 48, 50, 52, 54, 56, 58  
**813 306 130-484 schwarz 129,99 €**

**5. Plisse-Blusentop.** 100% Polyester. Maschinenwäsche. Länge ca. 90 cm. Gr.: 42/44, 46/48, 50/52, 54/56, 58/60  
**849 617 100-484 schwarz 99,99 €**

**6. Slinky-Piqué-Longjacke.** 95% Viskose, 5% Elasthan. Maschinenwäsche. Länge ca. 92 cm. Gr.: 42/44, 46/48, 50/52, 54/56, 58/60  
**847 183 100-484 schwarz 89,99 €**

**7. 7/8-Hose.** Passform: SOPHIE. 47% Baumwolle, 46% Modal, 7% Elasthan. Maschinenwäsche. Schrittlänge ca. 70 cm. Gr.: 42, 44, 46, 48, 50, 52, 54, 56, 58, 60  
**816 780 200-484 schneeweiß 99,99 €**

4. ANZUG-HOSE,  
ACETAT  
**129<sup>99</sup>**

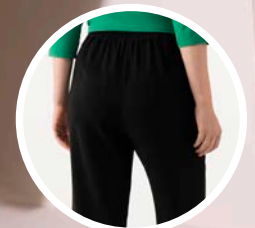



5. PLISSEE-  
BLUSENTOP  
99<sup>99</sup>

6. SLINKY-PIQUÉ-  
LONGJACKE  
89<sup>99</sup>

7. 7/8-HOSE  
99<sup>99</sup>  
schneeweiß



5. PLISSEE-  
BLUSENTOP  
99<sup>99</sup>



8. MESH-  
LONGBLUSE  
149<sup>99</sup>

A-LINE

9. SLINKY-  
MESH-HOSE  
99<sup>99</sup>

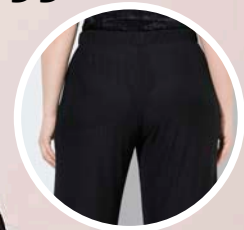

**8. Mesh-Longbluse.** Passform: A-LINE.  
85% Polyester, 15% Elasthan.  
Maschinenwäsche.  
Größenangepasste Länge ca. 76 - 80 cm.  
Gr.: 42/44, 46/48, 50/52, 54/56, 58/60  
847 036 100-484 schwarz 149,99 €

**9. Slinky-Mesh-Hose.** 95% Polyester,  
5% Elasthan. Futter: 95% Viskose,  
5% Elasthan. Maschinenwäsche.  
Schriftlänge ca. 76 cm.  
Gr.: 42/44, 46/48, 50/52, 54/56, 58/60  
848 802 100-484 schwarz 99,99 €

1. PLISSEE-  
STRICKJACKE  
**99<sup>99</sup>**

2. PIMA COTTON  
SHIRT 59,99



3. 7/8-HOSE  
**99<sup>99</sup>**  
schneeweiß

2. PIMA  
COTTON SHIRT  
**59<sup>99</sup>**

CLASSIC



4. PIMA COTTON SHIRT  
**59<sup>99</sup>**



A-LINE

1. **Plissee-Strickjacke.** 60% Baumwolle, 40% Viskose. Maschinenwäsche. Länge ca. 86 cm.  
Gr.: 42/44, 46/48, 50/52, 54/56, 58/60  
**837 597 100-484 schwarz 99,99 €**

2. **Pima-Cotton-Shirt.** Passform: CLASSIC. 95% Baumwolle, 5% Elasthan. Maschinenwäsche. Größenangepasste Länge ca. 68 - 76 cm.  
Gr.: 42/44, 46/48, 50/52, 54/56, 58/60  
**846 794 100-484 schwarz 59,99 €**

3. **7/8-Hose.** Passform: SOPHIE. 47% Baumwolle, 46% Modal, 7% Elasthan. Maschinenwäsche. Schrittlänge ca. 70 cm.  
Gr.: 42, 44, 46, 48, 50, 52, 54, 56, 58, 60  
**816 780 100-484 schwarz 99,99 €**  
**816 780 200-484 schneeweiß**

4. **Pima-Cotton-Shirt.** Passform: A-LINE. 100% Baumwolle. Maschinenwäsche. Größenangepasste Länge ca. 72 - 76 cm.  
Gr.: 42/44, 46/48, 50/52, 54/56, 58/60  
**850 108 666-484 hellorange 59,99 €**

5. **Lyocell-Midikleid.** 100% Lyocell. Maschinenwäsche. Länge ca. 115 cm.  
Gr.: 42/44, 46/48, 50/52, 54/56, 58/60  
**846 769 759-484 tief grün 139,99 €**

6. **Lyocell-Bluse.** 100% Lyocell. Maschinenwäsche. Größenangepasste Länge ca. 72 - 76 cm.  
Gr.: 42/44, 46/48, 50/52, 54/56, 58/60  
**846 644 100-484 schwarz 99,99 €**

7. **Pullover.** 72% Viskose, 26% Polyamid, 2% Elasthan. Maschinenwäsche. Größenangepasste Länge ca. 58 - 66 cm.  
Gr.: 42/44, 46/48, 50/52, 54/56, 58/60  
**835 260 666-484 hellorange 79,99 €**

TELEFONISCH BESTELLEN: 04402 / 86 22 0 00

ES GELTEN DIE PREISE DEINES TELEFONANBIETERS

DIE FILIALE IN DEINER NÄHE: [WWW.ULLAPOPKEN.DE/FILIALFINDER](http://WWW.ULLAPOPKEN.DE/FILIALFINDER)

5. LYOCELL-  
MIDIKLEID  
139<sup>99</sup>



6. LYOCELL-  
BLUSE  
99<sup>99</sup>



7. PULLOVER  
79<sup>99</sup>





1. SLINKY-PIQUÉ-  
MIDIKLEID  
**119,99**

1. Slinky-Piqué-Midikleid. 95% Viskose, 5% Elasthan. Maschinenwäsche. Länge ca. 115 cm. Gr.: 42/44, 46/48, 50/52, 54/56, 58/60  
**846 724 759-484 tief grün 119,99 €**

2. Plissee-Strickjacke. 60% Baumwolle, 40% Viskose. Maschinenwäsche. Länge ca. 86 cm. Gr.: 42/44, 46/48, 50/52, 54/56, 58/60  
**837 597 666-484 hellorange 99,99 €**

3. Slinky-Piqué-Shirt. Passform: A-LINE. 95% Viskose, 5% Elasthan. Maschinenwäsche. Größenangepasste Länge ca. 72 - 76 cm. Gr.: 42/44, 46/48, 50/52, 54/56, 58/60  
**846 721 200-484 schneeweiß 79,99 €**



2. PLISSEE-  
STRICKJACKE  
**99,99**

3. SLINKY-  
PIQUÉ-SHIRT 79,99



3. SLINKY-  
PIQUÉ-SHIRT  
**79,99**

A-LINE

TELEFONISCH BESTELLEN: 04402 / 86 22 0 00  
ES GELTEN DIE PREISE DEINES TELEFONANBIETERS  
KOSTENFREIE LIEFERUNG IN DEINE FILIALE

# THE ULLA KEY LOOK

Türkisblau setzt den Ton, Muster bringen Bewegung. Ein Look, der sich frei anfühlt und sofort gute Laune verbreitet.

4. SLINKYPIQUÉ-JACKE 79,99



A-LINE

5. SLINKY-PIQUÉ-TOP 49,99

**4. Slinkypiqué-Jacke.** 95% Viskose, 5% Elasthan. Maschinenwäsche. Größenangepasste Länge ca. 72 - 76 cm. Gr.: 42/44, 46/48, 50/52, 54/56, 58/60  
**849 620 713-484 türkisblau 79,99 €**

**5. Slinky-Piqué-Top.** Passform: A-LINE. 95% Viskose, 5% Elasthan. Maschinenwäsche. Größenangepasste Länge ca. 68 - 72 cm. Gr.: 42/44, 46/48, 50/52, 54/56, 58/60  
**827 896 713-484 türkisblau 49,99 €**

**6. Slinky-Piqué-Hose.** 95% Viskose, 5% Elasthan. Maschinenwäsche. Schrittlänge ca. 78 cm. Gr.: 42/44, 46/48, 50/52, 54/56, 58/60  
**846 655 200-484 schneeweiß 99,99 €**

6. SLINKY-PIQUÉ-HOSE 99,99



4. SLINKYPIQUÉ-JACKE  
**79<sup>99</sup>**

5. SLINKY-PIQUÉ-TOP  
**49<sup>99</sup>**

6. SLINKY-PIQUÉ-HOSE  
**99<sup>99</sup>**



aus weichem  
Glanzstrick mit  
floralem  
Jacquard-Muster

1. PULLOVER  
**99<sup>99</sup>**

2. LEINENMIX-  
HOSE RUBY  
**129<sup>99</sup>**

3. LEINENMIX-  
BLUSE  
**129<sup>99</sup>**

4. LEINENMIX-  
HOSE RUBY  
**119<sup>99</sup>**

**1. Pullover.** 40% Baumwolle, 32% Leinen, 28% Recyceltes Polyester. Maschinenwäsche. Größenangepasste Länge ca. 68 - 76 cm. Gr.: 42/44, 46/48, 50/52, 54/56, 58/60  
**837 776 810-484 magenta 99,99 €**

**2. Leinenmix-Hose.** 68% Leinen, 29% Viskose, 3% Elasthan. Maschinenwäsche. Schrittlänge ca. 72 cm. Gr.: 42, 44, 46, 48, 50, 52, 54, 56  
**847 165 200-484 schneeweiß 129,99 €**

**3. Leinenmix-Bluse.** 68% Leinen, 29% Viskose, 3% Elasthan. Maschinenwäsche. Größenangepasste Länge ca. 68 - 76 cm. Gr.: 42/44, 46/48, 50/52, 54/56, 58/60  
**849 623 770-484 petrol 129,99 €**

**4. Leinenmix-Hose.** 68% Leinen, 29% Viskose, 3% Elasthan. Maschinenwäsche. Schrittlänge ca. 72 cm. Gr.: 42, 44, 46, 48, 50, 52, 54, 56  
**849 635 770-484 petrol 119,99 €**

**5. T-Shirt.** Passform: CLASSIC. 95% Lyocell, 5% Elasthan. Maschinenwäsche. Größenangepasste Länge ca. 68 - 76 cm. Gr.: 42/44, 46/48, 50/52, 54/56, 58/60  
**847 955 120-484 dunkles marine 59,99 €**  
**847 955 810-484 magenta 59,99 €**

**6. Pima-Cotton-Shirt.** Passform: A-LINE. 95% Baumwolle, 5% Elasthan. Maschinenwäsche. Größenangepasste Länge ca. 72 - 76 cm. Gr.: 42/44, 46/48, 50/52, 54/56, 58/60  
**849 639 807-484 altrosa 59,99 €**

5. T-SHIRT 59,99  
dunkles marine



CLASSIC

magenta

6. PIMA COTTON SHIRT 59,99



A-LINE

7. Leinenmix-Blazer. 97% Viskose, 68% Leinen, 29% Viskose, 3% Elasthan. Chemisch reinigen. Länge ca. 86 cm. Gr.: 42/44, 46/48, 50/52, 54/56, 58/60  
849 728 200-484 schneeweiß 199,99 €

8. 7/8-Hose. Passform: SOPHIE. 47% Baumwolle, 46% Modal, 7% Elasthan. Maschinenwäsche. Schrittlänge ca. 70 cm. Gr.: 42, 44, 46, 48, 50, 52, 54, 56, 58, 60  
816 780 200-484 schneeweiß 99,99 €

9. Pima Cotton T-Shirt. Passform: A-LINE. 100% Baumwolle. Maschinenwäsche. Größenangepasste Länge ca. 72 - 76 cm. Gr.: 42/44, 46/48, 50/52, 54/56, 58/60  
849 642 200-484 schneeweiß 59,99 €

10. Crash-Blazer. 74% Viskose, 26% Polyester. Futter: 52% Viskose, 48% Polyester. Chemisch reinigen. Größenangepasste Länge ca. 74 - 82 cm. Gr.: 42, 44, 46, 48, 50, 52, 54, 56, 58  
830 767 810-484 magenta 149,99 €

7. LEINENMIX-  
BLAZER  
199<sup>99</sup>



9. PIMA COTTON  
T-SHIRT 59,99

A-LINE



10. CRASH-  
BLAZER  
149<sup>99</sup>



1. PIMA COTTON-SHIRT

59<sup>99</sup>

dunkles  
marine



A-LINE



altrosa

2. LONG-  
BLUSE  
99<sup>99</sup>

CLASSIC



1. Pima Cotton-Shirt. Passform: A-LINE.  
100% Baumwolle. Maschinenwäsche.  
Größenangepasste Länge ca. 72 - 76 cm.  
Gr.: 42/44, 46/48, 50/52, 54/56, 58/60

821 287 120-484 dunkles marine  
821 287 807-484 altrosa 59,99 €

2. Longbluse. Passform: CLASSIC.  
100% Ramie. Maschinenwäsche.  
Länge ca. 100 cm.

Gr.: 42/44, 46/48, 50/52, 54/56, 58/60  
848 205 810-484 orchidee 99,99 €

3. Pima Cotton-Top. Passform: A-LINE.  
100% Baumwolle. Maschinenwäsche.  
Größenangepasste Länge ca. 72 - 76 cm.

Gr.: 42/44, 46/48, 50/52, 54/56, 58/60  
839 990 200-484 schneeweiß 39,99 €

4. Slinky-Shirt. Passform: A-LINE.  
95% Viskose, 5% Elasthan.  
Maschinenwäsche.

Größenangepasste Länge ca. 72 - 76 cm.  
Gr.: 42/44, 46/48, 50/52, 54/56, 58/60  
847 141 200-484 schneeweiß 79,99 €

5. Midikleid. 85% Viskose, 15% Polyamid.  
Maschinenwäsche. Länge ca. 110 - 114 cm.  
Gr.: 42/44, 46/48, 50/52, 54/56, 58/60

848 540 770-484 petrol 99,99 €

6. Leinenmix-Tunika. 68% Leinen,  
29% Viskose, 3% Elasthan.  
Maschinenwäsche.

Größenangepasste Länge ca. 82 - 86 cm.  
Gr.: 42/44, 46/48, 50/52, 54/56, 58/60  
849 634 807-484 altrosa 129,99 €

7. Leinenmix-Hose. 68% Leinen,  
29% Viskose, 3% Elasthan.  
Maschinenwäsche. Schrittlänge ca. 72 cm.

Gr.: 42, 44, 46, 48, 50, 52, 54, 56  
847 165 200-484 schneeweiß 129,99 €

3. PIMA COTTON-  
TOP

39<sup>99</sup>



4. SLINKY-  
SHIRT

79<sup>99</sup>

A-LINE





5. MIDIKLEID  
99<sup>99</sup>

6. LEINENMIX-  
TUNIKA  
129<sup>99</sup>



7. LEINENMIX-  
HOSE RUBY  
129<sup>99</sup>

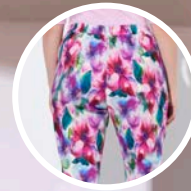

THE LUXURY  
**selection**





1. LYOCELL-  
LONGBLUSE  
**99<sup>99</sup>**

A-LINE

**1. Lyocell-Longbluse.** Passform: A-LINE.  
100% Lyocell. Maschinenwäsche.  
Größenangepasste Länge ca. 82 - 86 cm.  
Gr.: 42/44, 46/48, 50/52, 54/56, 58/60  
**847 230 200-484 schneeweiß 99,99 €**

**2. Trenchcoat.** 88% Polyester, 12% Elasthan.  
Futter: 100% Polyester. Chemisch reinigen.  
Länge ca. 110 cm.  
Gr.: 42/44, 46/48, 50/52, 54/56, 58/60  
**834 990 120-484 dunkles marine 169,99 €**

**3. 7/8-Hose.** Passform: SOPHIE.  
47% Baumwolle, 46% Modal, 7% Elasthan.  
Maschinenwäsche. Schrittlänge ca. 70 cm.  
Gr.: 42, 44, 46, 48, 50, 52, 54, 56, 58, 60  
**816 780 200-484 schneeweiß 99,99 €**

**4. Lyocell-Blusenshirt.** Passform: A-LINE.  
100% Lyocell. Maschinenwäsche.  
Größenangepasste Länge ca. 74 - 78 cm.  
Gr.: 42/44, 46/48, 50/52, 54/56, 58/60  
**847 226 120-484 dunkles marine 99,99 €**

**5. Slinky-Piqué-Hose.** 95% Viskose,  
5% Elasthan. Maschinenwäsche.  
Schrittlänge ca. 78 cm.  
Gr.: 42/44, 46/48, 50/52, 54/56, 58/60  
**849 808 200-484 schneeweiß 99,99 €**

**6. Slinky-Piqué-Shirt.** Passform: A-LINE.  
95% Viskose, 5% Elasthan.  
Maschinenwäsche.  
Größenangepasste Länge ca. 74 - 78 cm.  
Gr.: 42/44, 46/48, 50/52, 54/56, 58/60  
**847 247 200-484 schneeweiß 79,99 €**

2. TRENCHCOAT  
**169<sup>99</sup>**



3. 7/8-HOSE  
**99<sup>99</sup>**

**TELEFONISCH BESTELLEN: 04402 / 86 22 0 00**

ES GELTEN DIE PREISE DEINES TELEFONANBIETERS

**DIE FILIALE IN DEINER NÄHE: WWW.ULLAPOPKEN.DE/FILIALFINDER**

4. LYOCELL-  
BLUSENSHIRT  
99<sup>99</sup>



## EIN HAUCH VON ROYAL

Dieser Blauton wirkt durch seine Tiefe edel und beruhigend. In Kombination mit grafischen Mustern entsteht ein spannender Kontrast, der den Look modern und ausdrucksstark macht.

5. SLINKY-  
PIQUÉ-  
HOSE  
99<sup>99</sup>

8. LYOCELL-  
KLEID  
129<sup>99</sup>

6. SLINKY-  
PIQUÉ-SHIRT  
79<sup>99</sup>

A-LINE



7. Culotte aus Slinky Piqué.

95% Viskose, 5% Elasthan.  
Maschinenwäsche.

Schrittlänge ca. 55 cm.

Gr.: 42/44, 46/48, 50/52,  
54/56, 58/60

819 426 120-484 dunkles marine 79,99 €

8. Lyocell-Kleid. 100% Lyocell.

Maschinenwäsche. Länge ca. 105 - 109 cm.

Gr.: 42/44, 46/48, 50/52, 54/56, 58/60

847 249 120-484 dunkles marine 129,99 €





1. LONGBLUSE  
**119<sup>99</sup>**

2. 7/8-HOSE  
**99<sup>99</sup>**  
schneeweiß

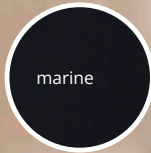

**1. Longbluse.** 82% Viskose, 18% Polyamid.  
Maschinenwäsche.  
Größenangepasste Länge ca. 85 - 89 cm.  
Gr.: 42/44, 46/48, 50/52, 54/56, 58/60  
**845 938 200-484 schneeweiß 119,99 €**

**2. 7/8-Hose.** Passform: SOPHIE.  
47% Baumwolle, 46% Modal, 7% Elasthan.  
Maschinenwäsche. Schrittlänge ca. 70 cm.  
Gr.: 42, 44, 46, 48, 50, 52, 54, 56, 58, 60  
**816 780 132-484 marine 99,99 €**  
**816 780 200-484 schneeweiß 99,99 €**

**3. 2-in-1-Shirt.** 95% Viskose, 5% Elasthan.  
Maschinenwäsche.  
Größenangepasste Länge ca. 68 - 76 cm.  
Gr.: 42/44, 46/48, 50/52, 54/56, 58/60, 62/64  
**828 992 120-484 dunkles marine 69,99 €**

**4. Hose.** 61% Baumwolle, 32% Polyamid,  
7% Elasthan. Maschinenwäsche.  
**Kurzgröße:** Schrittlänge ca. 78 cm  
Gr.: 21, 22, 23, 24, 25, 26, 27, 28  
**849 858 520-484 paprikarot 99,99 €**  
**Normalgröße:** Schrittlänge ca. 82 cm  
Gr.: 42, 44, 46, 48, 50, 52, 54, 56  
**849 858 520-484 paprikarot 99,99 €**

**5. Punto-Shirt.** Passform: A-LINE.  
64% Viskose, 26% Polyamid, 10% Elasthan.  
Maschinenwäsche.  
Größenangepasste Länge ca. 68 - 76 cm.

Gr.: 42/44, 46/48, 50/52, 54/56, 58/60  
**847 243 120-484 dunkles marine 59,99 €**  
**847 243 750-484 kobaltblau 59,99 €**  
**847 243 810-484 magenta 59,99 €**

**6. Pullover.** 72% Viskose, 28% Polyester.  
Maschinenwäsche.  
Größenangepasste Länge ca. 58 - 66 cm.  
Gr.: 42/44, 46/48, 50/52, 54/56, 58/60  
**846 108 200-484 offwhite 69,99 €**

**7. Anzug-Hose.** 68% Acetat, 32% Polyester.  
Maschinenwäsche. Schrittlänge ca. 82 cm.  
Gr.: 42, 44, 46, 48, 50, 52, 54, 56, 58  
**813 306 120-484 dunkles marine 129,99 €**

**8. Pima-Cotton-Shirt.** Passform: A-LINE.  
95% Baumwolle, 5% Elasthan.  
Maschinenwäsche.  
Größenangepasste Länge ca. 72 - 76 cm.  
Gr.: 42/44, 46/48, 50/52, 54/56, 58/60  
**849 724 200-484 schneeweiß 59,99 €**

**9. Long-Strickjacke.** 65% Viskose,  
35% Polyamid. Maschinenwäsche.  
Länge ca. 96 cm.  
Gr.: 42/44, 46/48, 50/52, 54/56, 58/60  
**828 990 100-484 schwarz 89,99 €**  
**828 990 120-484 dunkles marine 89,99 €**  
**828 990 750-484 kobaltblau 89,99 €**



3. 2-IN-1-SHIRT  
**69<sup>99</sup>**

4. HOSE  
**99<sup>99</sup>**

**TELEFONISCH BESTELLEN: 04402 / 86 22 0 00**  
ES GELTEN DIE PREISE DEINES TELEFONANBIETERS  
**KOSTENFREIE LIEFERUNG IN DEINE FILIALE**

dunkles marine

5. PUNTO-SHIRT  
59<sup>99</sup>



magenta

A-LINE

kobaltblau

6. PULLOVER  
69<sup>99</sup>



schwarz

dunkles  
marine

7. ANZUG-HOSE,  
ACETAT  
129<sup>99</sup>



8. PIMA COTTON  
SHIRT  
59<sup>99</sup>



9. LONG-  
STRICKJACKE  
89<sup>99</sup>

kobaltblau

8. PIMA COTTON  
SHIRT 59,99



2. 7/8-HOSE  
99<sup>99</sup>

schneeweiß

**1. LEGERER ACETAT-  
BLAZER**  
**199<sup>99</sup>**

**2. PUNTO-SHIRT**  
**59<sup>99</sup>**

**3. ANZUG-HOSE,  
ACETAT**  
**129<sup>99</sup>**

**1. Blazer.** 68% Acetat, 32% Polyester.  
Futter: 52% Viskose, 48% Polyester.  
Chemisch reinigen.  
Größenangepasste Länge ca. 72 - 81 cm.  
Gr.: 42, 44, 46, 48, 50, 52, 54, 56, 58, 60  
**811 944 120-484 dunkles marine 199,99 €**

**2. Punto-Shirt.** Passform: A-LINE.  
64% Viskose, 26% Polyamid, 10% Elasthan.  
Maschinenwäsche.  
Größenangepasste Länge ca. 68 - 76 cm.  
Gr.: 42/44, 46/48, 50/52, 54/56, 58/60  
**847 243 750-484 kobaltblau 59,99 €**

**3. Anzug-Hose.** 68% Acetat, 32% Polyester.  
Maschinenwäsche. Schrittlänge ca. 82 cm.  
Gr.: 42, 44, 46, 48, 50, 52, 54, 56, 58  
**813 306 120-484 dunkles marine 129,99 €**

**4. Slinky-Piqué-Midikleid.** 95% Viskose,  
5% Elasthan. Maschinenwäsche.  
Länge ca. 115 cm.  
Gr.: 42/44, 46/48, 50/52, 54/56, 58/60  
**846 066 750-484 kobaltblau 149,99 €**

**5. Seersucker-Bluse.** 57% Baumwolle,  
42% Polyester, 1% Elasthan.  
Maschinenwäsche.  
Größenangepasste Länge ca. 72 - 76 cm.  
Gr.: 42/44, 46/48, 50/52, 54/56, 58/60  
**849 078 200-484 schneeweiß 89,99 €**  
**849 078 750-484 kobaltblau 89,99 €**

**6. Pullover.** 72% Viskose, 26% Polyamid,  
2% Elasthan. Maschinenwäsche.  
Größenangepasste Länge ca. 58 - 66 cm.  
Gr.: 42/44, 46/48, 50/52, 54/56, 58/60  
**835 260 750-484 kobaltblau 79,99 €**

**7. Slinky-Piqué-Hose.** 95% Viskose,  
5% Elasthan. Maschinenwäsche.  
Schrittlänge ca. 78 cm.  
Gr.: 42/44, 46/48, 50/52, 54/56, 58/60  
**846 009 750-484 kobaltblau 99,99 €**

**8. Blazerjacke.** 68% Acetat, 32% Polyester.  
Futter: 52% Viskose, 48% Polyester.  
Chemisch reinigen. Länge ca. 82 - 86 cm.  
Gr.: 42, 44, 46, 48, 50, 52, 54, 56  
**823 318 120-484 dunkles marine 199,99 €**

**9. Hose.** 68% Acetat, 32% Polyester.  
Maschinenwäsche. Schrittlänge ca. 76 cm.  
Gr.: 42, 44, 46, 48, 50, 52, 54, 56  
**823 292 120-484 dunkles marine 129,99 €**

**4. SLINKY-PIQUÉ-  
MIDIKLEID**  
**149<sup>99</sup>**



5. SEERSUCKER-  
BLUSE  
**89<sup>99</sup>**  
kobaltblau



8. BLAZERJACKE  
AUS ACETAT  
**199<sup>99</sup>**

5. SEERSUCKER-  
BLUSE  
**89<sup>99</sup>**

schneeweiß



6. PULLOVER  
**79<sup>99</sup>**



7. SLINKY-  
PIQUÉ-  
HOSE  
**99<sup>99</sup>**

9. SCHMALE  
ACETAT-HOSE  
**129<sup>99</sup>**

1. MIDIKLEID  
**99<sup>99</sup>**

Dieses Midikleid verbindet nicht nur edle Stoffe mit zeitlosem Design, es sorgt garantiert für einen atemberaubenden Auftritt.

THE LUXURY  
**selection**

2. JACKE  
**129<sup>99</sup>**

3. T-SHIRT, HALBARM,  
DOUBLELAYER  
**39<sup>99</sup>**

mitternachts blau

4. 7/8-HOSE  
**99<sup>99</sup>**

marine



STANDARD  
100

14.0.49629  
Hohenstein HTTI

[www.oeko-tex.com](http://www.oeko-tex.com)

ARTIKEL  
3

5. STRICKJACKE  
**99<sup>99</sup>**

3. T-SHIRT,  
HALBARM,  
DOUBLELAYER  
**39<sup>99</sup>**

schneeweiß

6. PIMA COTTON POLOSHIRT

49<sup>99</sup>



CLASSIC

dunkles marine

paprikarot

1. Midikleid. 63% Viskose, 30% Polyamid, 7% Elasthan. Futter: 100% Polyester. Maschinenwäsche. Länge ca. 120 cm. Gr.: 42/44, 46/48, 50/52, 54/56, 58/60  
848 576 120-484 dunkles marine 99,99 €

2. Jacke. 75% Viskose, 21% Polyamid, 4% Elasthan. Maschinenwäsche. Länge ca. 88 cm. Gr.: 42/44, 46/48, 50/52, 54/56, 58/60  
846 012 120-484 dunkles marine 129,99 €

3. T-Shirt. OEKO-TEX. 95% Viskose, 5% Elasthan. Maschinenwäsche. Größenangepasste Länge ca. 72 - 76 cm. Gr.: 42/44, 46/48, 50/52, 54/56, 58/60  
820 860 200-484 schneeweiß  
820 860 760-484 mitternachts blau 39,99 €

4. 7/8-Hose. Passform: SOPHIE. 47% Baumwolle, 46% Modal, 7% Elasthan. Maschinenwäsche. Schrittlänge ca. 70 cm. Gr.: 42, 44, 46, 48, 50, 52, 54, 56, 58, 60  
816 780 132-484 marine  
816 780 200-484 schneeweiß 99,99 €

5. Strickjacke. 57% Viskose, 43% Polyamid. Maschinenwäsche. Größenangepasste Länge ca. 82 - 86 cm. Gr.: 42/44, 46/48, 50/52, 54/56, 58/60  
846 058 120-484 dunkles marine 99,99 €

6. Pima-Cotton-Poloshirt. Passform: CLASSIC. 100% Baumwolle. Maschinenwäsche. Größenangepasste Länge ca. 70 - 78 cm. Gr.: 42/44, 46/48, 50/52, 54/56, 58/60  
849 654 120-484 dunkles marine  
849 654 520-484 paprikarot 49,99 €

7. Plissee-Bluse. 100% Polyester. Maschinenwäsche. Größenangepasste Länge ca. 72 - 76 cm. Gr.: 42/44, 46/48, 50/52, 54/56, 58/60  
849 648 520-484 paprikarot 79,99 €

8. Bengalín-Mantel. 70% Viskose, 26% Polyamid, 4% Elasthan. Maschinenwäsche. Länge ca. 105 cm. Gr.: 42/44, 46/48, 50/52, 54/56, 58/60  
849 803 120-484 dunkles marine 159,99 €

MEHR STYLES ONLINE



8. BENGALIN-MANTEL 159<sup>99</sup>



7. PLISSEE-BLUSE 79<sup>99</sup>

4. 7/8-HOSE 99<sup>99</sup> schneeweiß



1. SLINKY-SHIRT  
79<sup>99</sup>  
schneeweiß

# Shirts we love

Es sind die Shirts, zu denen man immer wieder greift - bequem, stylish und genau richtig für jeden Tag.

1. SLINKY-SHIRT  
79<sup>99</sup>



A-LINE

dunkles marine

schneeweiß

2. PIMA COTTON SHIRT  
59<sup>99</sup>



A-LINE

helles türkis

kobaltblau

3. PIMA COTTON SHIRT  
59<sup>99</sup>



A-LINE

schwarz

paprikarot

THE LUXURY

# selection

dunkles marine

4. PIMA-COTTON-  
POLOSHIRT  
**49<sup>99</sup>**

altrosa

magenta

schneeweiß

CLASSIC

hellorange

5. BLUSE  
**99<sup>99</sup>**

**1. Slinky-Shirt.** Passform: A-LINE. 95% Viskose,  
5% Elasthan. Maschinenwäsche.

Größenangepasste Länge ca. 68 - 76 cm.

Gr.: 42/44, 46/48, 50/52, 54/56, 58/60

**838 720 120-484 dunkles marine**

**838 720 200-484 schneeweiß** **79,99 €**

**2. Pima-Cotton-Shirt.** Passform: A-LINE.

100% Baumwolle. Maschinenwäsche.

Größenangepasste Länge ca. 72 - 76 cm.

Gr.: 42/44, 46/48, 50/52, 54/56, 58/60, 62/64

**849 657 704-484 helles türkis**

**849 657 750-484 kobaltblau** **59,99 €**

**3. Pima-Cotton-Shirt.** Passform: A-LINE.

100% Baumwolle. Maschinenwäsche.

Größenangepasste Länge ca. 72 - 76 cm.

Gr.: 42/44, 46/48, 50/52, 54/56, 58/60

**850 106 100-484 schwarz**

**850 106 520-484 paprikarot** **59,99 €**

**4. Pima-Cotton-Poloshirt.** Passform: CLASSIC.

100% Baumwolle. Maschinenwäsche.

Größenangepasste Länge ca. 70 - 78 cm.

Gr.: 42/44, 46/48, 50/52, 54/56, 58/60

**820 757 120-484 dunkles marine**

**820 757 200-484 schneeweiß**

**820 757 666-484 hellorange**

**820 757 807-484 altrosa**

**820 757 811-484 magenta** **49,99 €**

**5. Bluse.** 100% Viskose. Maschinenwäsche.

Größenangepasste Länge ca. 82 - 86 cm.

Gr.: 42/44, 46/48, 50/52, 54/56, 58/60

**849 650 730-484 azurblau** **99,99 €**



# Essentials mit Gefühl

Diese Basics drängen sich nicht auf, sie fügen sich ein, fühlen sich gut an und machen jedes Styling einfacher.

2. T-SHIRT, HALBARM,  
DOUBLELAYER  
**39<sup>99</sup>**  
kitt

**1. Top.** OEKO-TEX. 95% Viskose, 5% Elasthan. Maschinenwäsche. Größenangepasste Länge ca. 68 - 76 cm. Gr.: 42/44, 46/48, 50/52, 54/56, 58/60  
**666 765 115-484 schwarz**  
**666 765 209-484 weiß**  
**666 765 306-484 kitt**  
**666 765 411-484 pistazie**  
**666 765 460-484 grünblau**  
**666 765 530-484 salsa**  
**666 765 730-484 tiefes aqua**  
**666 765 769-484 mitternachts blau**  
**666 765 805-484 pink**  
**666 765 811-484 magenta**  
**666 765 846-484 tintenblau** **29,99 €**

**2. T-Shirt.** OEKO-TEX. 95% Viskose, 5% Elasthan. Maschinenwäsche. Größenangepasste Länge ca. 72 - 76 cm. Gr.: 42/44, 46/48, 50/52, 54/56, 58/60  
**820 860 100-484 schwarz**  
**820 860 200-484 schneeweiß**  
**820 860 306-484 kitt**  
**820 860 411-484 pistazie**  
**820 860 460-484 grünblau**  
**820 860 530-484 salsa**  
**820 860 730-484 tiefes aqua**  
**820 860 760-484 mitternachts blau**  
**820 860 805-484 pink**  
**820 860 811-484 magenta**  
**820 860 846-484 tintenblau** **39,99 €**

**3. 7/8-Hose.** Passform: SOPHIE. 47% Baumwolle, 46% Modal, 7% Elasthan. Maschinenwäsche. Schrittlänge ca. 70 cm. Gr.: 42, 44, 46, 48, 50, 52, 54, 56, 58, 60  
**816 780 100-484 schwarz**  
**816 780 132-484 marine**  
**816 780 200-484 schneeweiß**  
**816 780 307-484 graubeige** **99,99 €**

**4. Jersey-Capri.** Passform: SIENNA. 53% Baumwolle, 33% Polyester, 14% Elasthan. Maschinenwäsche. Schrittlänge ca. 65 cm. Gr.: 42, 44, 46, 48, 50, 52, 54, 56, 58, 60  
**806 125 134-484 hellgrau mélangé**  
**806 125 750-484 dunkelblau** **79,99 €**

**5. Jerseyhose.** Passform: SIENNA. 63% Viskose, 32% Polyamid, 5% Elasthan. Maschinenwäsche. Schrittlänge ca. 78 cm. Gr.: 42, 44, 46, 48, 50, 52, 54, 56, 58, 60  
**688 136 100-484 schwarz**  
**688 136 760-484 mitternachts blau** **69,99 €**

**6. Slinkyhose.** 95% Viskose, 5% Elasthan. Maschinenwäsche. Schrittlänge ca. 79 cm. Gr.: 42/44, 46/48, 50/52, 54/56, 58/60  
**817 783 100-484 schwarz** **89,99 €**

**7. Culotte aus Slinky Piqué.** 95% Viskose, 5% Elasthan. Maschinenwäsche. Schrittlänge ca. 55 cm. Gr.: 42/44, 46/48, 50/52, 54/56, 58/60  
**819 426 100-484 schwarz** **79,99 €**

**8. Jersey-Jeggings.** Passform: SIENNA. 53% Baumwolle, 33% Polyester, 14% Elasthan. Maschinenwäsche. Schrittlänge ca. 78 cm. Gr.: 42, 44, 46, 48, 50, 52, 54, 56, 58, 60  
**717 494 100-484 black**  
**717 494 134-484 hellgrau mélangé**  
**717 494 750-484 dunkelblau** **89,99 €**

**9. Bodyforming-Hose.** 70% Viskose, 26% Polyamid, 4% Elasthan. Maschinenwäsche. Schrittlänge ca. 79 cm. Gr.: 42, 44, 46, 48, 50, 52, 54, 56, 58, 60  
**813 355 100-484 schwarz**  
**813 355 130-484 marine** **79,99 €**

1. TOP  
**29<sup>99</sup>**  
pistazie

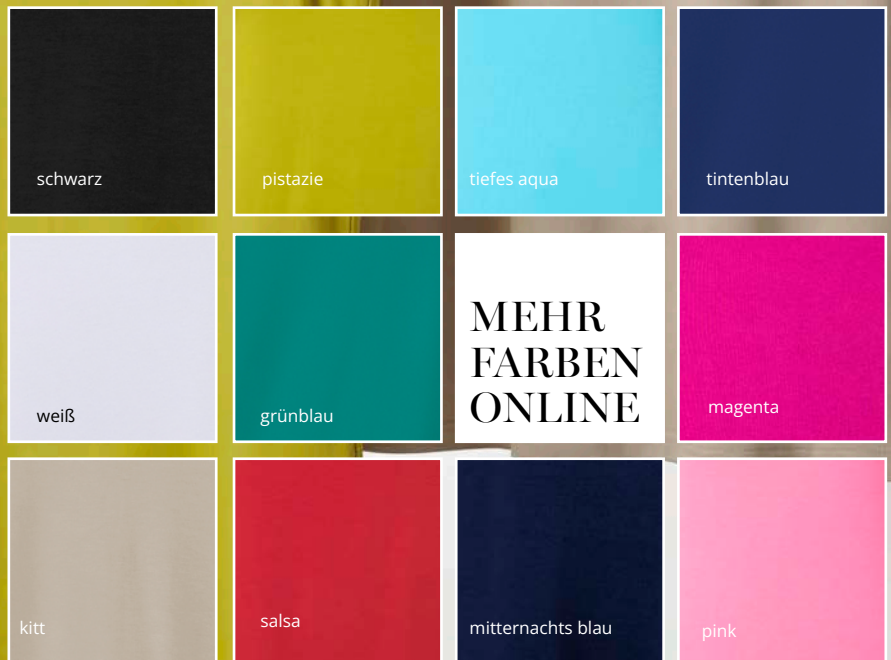
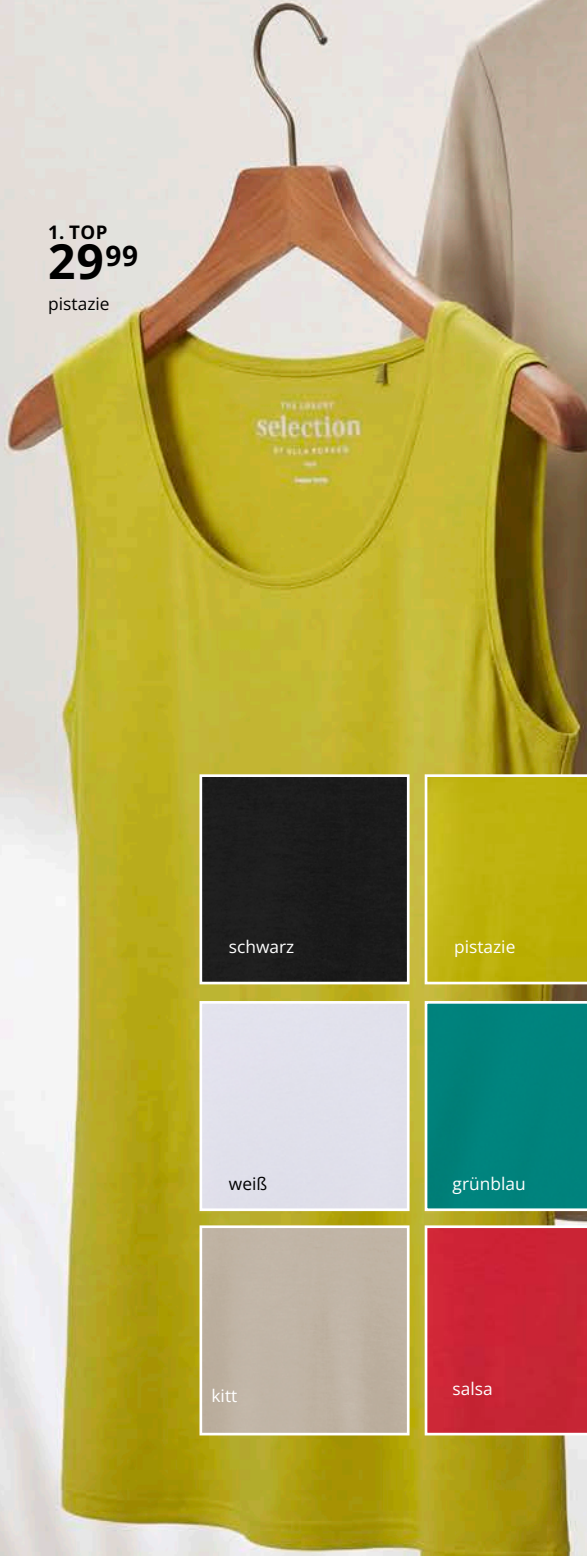

**3. 7/8-HOSE 99,99**

schwarz    schneeweiß    marine    graubeige



**4. JERSEY-CAPRI SIENNA 79,99**

dunkelblau    hellgrau mélange



**5. JERSEY-HOSE 69,99**

schwarz    mitternachts blau



**6. SLINKY-HOSE 89,99**



**7. CULOTTE AUS SLINKY PIQUÉ 79,99**



**8. JERSEY-JEGGINGS 89,99**

black    dunkelblau    hellgrau mélange



**9. BODYFORMING-HOSE 79,99**

schwarz    marine



**10. SLINKY-WENDETOP 69<sup>99</sup>**



**11. HOSE AUS SLINKY PIQUÉ 89<sup>99</sup>**

**10. Slinky-Wendetop.** 95% Viskose, 5% Elasthan. Maschinenwäsche. Größenangepasste Länge ca. 70 - 78 cm. Gr.: 42/44, 46/48, 50/52, 54/56, 58/60 **817 779 100-484 schwarz 69,99 €**

**11. Hose aus Slinky Piqué.** 95% Viskose, 5% Elasthan. Maschinenwäsche. Schrittlänge ca. 78 cm. Gr.: 42/44, 46/48, 50/52, 54/56, 58/60 **819 306 100-484 schwarz 89,99 €**

**OEKO TEX®** STANDARD 100 14.0.49629 Hohenstein HTTI www.oeko-tex.com

**ARTIKEL 1 & 2**



1. T-Shirt 19,99  
2. Hose 39,99



3. Midi-  
Leokleid 49,99

MEHR STYLES  
ONLINE UNTER  
  
STUDIO  
UNTOLD.DE



4. Midi-Wickelkleid 59,99

**1. T-Shirt.** 100% Baumwolle. ☐.  
Größenangepasste Länge ca. 65 - 73 cm.  
Gr.: 42/44 - 58/60.  
849 838 673-484 safran - **19,99 €**

**2. Hose.** 98% Polyester, 2% Elasthan. ☐.  
Schrittlänge ca. 76 cm. Gr.: 42 - 58.  
849 691 673-484 safran - **39,99 €**

**3. Midi-Leokleid.** 98% Polyester,  
2% Elasthan. ☐. Größenangepasste Länge  
ca. 120 cm. Gr.: 42/44 - 54/56.  
849 421 300-484 dunkler sand - **49,99 €**

**4. Midi-Wickelkleid.** 100% Viskose. ☐.  
Länge ca. 120 cm. Gr.: 42/44 - 54/56.  
849 833 673-484 safran - **59,99 €**

**5. Jeanshemd.** 100% Baumwolle. ☐.  
Größenangepasste Länge ca. 76 - 80 cm.  
Gr.: 42/44 - 58/60.  
849 645 350-484 aubergine - **69,99 €**

**6. T-Shirt.** 100% Baumwolle. ☐.  
Größenangepasste Länge ca. 65 - 73 cm.  
Gr.: 42/44 - 58/60.  
849 898 200-484 sahneweiß - **19,99 €**

**7. Strickhose.** 100% Baumwolle. ☐.  
Schrittlänge ca. 74 cm. Gr.: 42/44 - 58/60.  
849 685 200-484 sahneweiß - **49,99 €**

5. Jeanshemd 69,99  
6. T-Shirt 19,99  
7. Strickhose 49,99

# STUDIO UNTOLD

APRIL 2025  
NEW COLLECTION

ZUM STUDIO UNTOLD SHOP  
[WWW.STUDIUNTOLD.DE](http://WWW.STUDIUNTOLD.DE)





1. Strickjacke 59,99
2. T-Shirt 19,99
3. Skinny-Jeans 49,99



4. Midikleid 59,99



5. Trench-Jacke 89,99
6. T-Shirt 19,99
7. Strickhose 59,99

MEHR  
CASUAL-LOOKS  
ONLINE UNTER

STUDIO  
UNTOLD.DE



8. Sweatshirt 49,99  
9. Shopper 39,99  
10. Strickhose 49,99



11. Midi-Kleid 59,99

OEKO  
TEX®

STANDARD  
100

14.0.49629  
Hohenstein HTTI

www.oeko-tex.com

ARTIKEL  
6 & 11

STUDIO  
UNTOLD

- 1. Strickjacke.** 89% Polyamid, 11% Polyester. ▢. Größenangepasste Länge ca. 74 - 78 cm. Gr.: 42/44 - 58/60. 849 682 642-484 oliv - **59,99 €**
- 2. T-Shirt.** 100% Baumwolle. ▢. Größenangepasste Länge ca. 65 - 73 cm. Gr.: 42/44 - 58/60. 849 889 200-484 offwhite - **19,99 €**
- 3. Skinny-Jeans.** 98% Baumwolle, 2% Elasthan. ▢. Schrittlänge ca. 78 cm. Gr.: 42 - 58. 849 615 902-484 blue denim - **49,99 €**
- 4. Midikleid.** 95% Viskose, 5% Metallisierte Fasern. Futter: 100% Polyester. ▢. Länge ca. 120 cm. Gr.: 42/44 - 54/56. 849 847 350-484 aubergine - **59,99 €**
- 5. Trench-Jacke.** 100% Baumwolle. ▢. Größenangepasste Länge ca. 76 - 80 cm, ab Größe 50/52 Länge ca. 88cm. Gr.: 42/44 - 58/60. 849 632 642-484 oliv - **89,99 €**
- 6. T-Shirt.** OEKO-TEX. 100% Baumwolle. ▢. Größenangepasste Länge ca. 65 - 73 cm. Gr.: 42/44 - 58/60. 849 878 500-484 rosa - **19,99 €**
- 7. Strickhose.** 100% Baumwolle. Futter: 95% Polyester, 5% Elasthan. ▢. Schrittlänge ca. 74 cm. Gr.: 42/44 - 58/60. 849 678 100-484 schwarz - **59,99 €**
- 8. Sweatshirt.** 60% Baumwolle, 40% Polyester. ▢. Größenangepasste Länge ca. 76 - 80 cm. Gr.: 42/44 - 58/60. 845 255 350-484 aubergine - **49,99 €**
- 9. Shopper.** Oberstoff und Futter: 100% Polyester. ▢. Gr.: One Size 825 606 642-484 oliv - **39,99 €**
- 10. Strickhose.** 100% Baumwolle. ▢. Schrittlänge ca. 74 cm. Gr.: 42/44 - 58/60. 849 685 200-484 sahneweiß - **49,99 €**
- 11. Midi-Kleid.** OEKO-TEX. 100% Viskose. ▢. Länge ca. 120 cm. Gr.: 42/44 - 54/56. 849 818 642-484 oliv - **59,99 €**

ZUM STUDIO UNTOLD SHOP  
WWW.STUDIUNTOLD.DE





1. Jeansjacke 79,99  
2. Midi-Jerseykleid 49,99



3. Leo-Jacke 69,99  
4. Ballon-Jeans 69,99



5. Pullover 49,99



MEHR  
STREET-STYLES  
ONLINE UNTER

STUDIO  
UNTOLD.DE

**1. Jeansjacke.** 100% Baumwolle. □. Größenangepasste Länge ca. 72 - 80 cm. Gr.: 42/44 - 58/60. 849 586 901-484 light blue - **79,99 €**

**2. Midi-Jerseykleid.** OEKO-TEX MADE IN GREEN. 100% Baumwolle. □. Länge ca. 110 cm. Gr.: 42/44 - 54/56. 849 497 121-484 anthrazit melange - **49,99 €**

**3. Leo-Jacke.** 98% Baumwolle, 2% Elasthan. □. Größenangepasste Länge ca. 60 - 64 cm. Gr.: 42/44 - 58/60. 849 637 150-484 helles champagner - **69,99 €**

**4. Ballon-Jeans.** 98% Baumwolle, 2% Elasthan. □. Schrittlänge ca. 74 cm. Gr.: 42 - 58. 839 259 200-484 sahneweiß - **69,99 €**

**5. Pullover.** 100% Baumwolle. □. Größenangepasste Länge ca. 62 - 66 cm. Gr.: 42/44 - 58/60. 849 679 100-484 schwarz - **49,99 €**

**6. T-Shirt.** 100% Baumwolle. □. Größenangepasste Länge ca. 80 - 84 cm. Gr.: 42/44 - 58/60. 849 895 200-484 offwhite - **25,99 €**

**7. Maxikleid.** Oberstoff und Futter: 100% Polyester. □. Länge ca. 130 cm. Gr.: 42/44 - 54/56. 840 541 510-484 hibiskusrot - **69,99 €**

**8. Jeansjacke.** 100% Baumwolle. □. Größenangepasste Länge ca. 74 - 82 cm. Gr.: 42/44 - 58/60. 849 633 100-484 schwarz - **69,99 €**

**9. Rippshirt.** 95% Baumwolle, 5% Elasthan. □. Größenangepasste Länge ca. 60 - 68 cm. Gr.: 42/44 - 58/60. 840 937 100-484 schwarz - **29,99 €**

**10. Leo-Minirock.** 100% Polyester. □. Größenangepasste Länge ca. 52 - 56 cm. Gr.: 42/44 - 54/56. 849 866 300-484 beige - **39,99 €**

**11. T-Shirt, oversized.** OEKO-TEX. 100% Baumwolle. □. Größenangepasste Länge ca. 80 - 84 cm. Gr.: 42/44 - 58/60. 844 826 500-484 rosa - **29,99 €**

**12. Mom-Jeans.** 99% Baumwolle, 1% Elasthan. □. Schrittlänge ca. 74 cm. Gr.: 42 - 58. 849 611 901-484 light blue - **79,99 €**

6. T-Shirt 25,99  
7. Maxikleid 69,99

STUDIO  
UNTOLD



- 8. Jeansjacke 69,99
- 9. Rippshirt 29,99
- 10. Leo-Minirock 39,99



- 11. T-Shirt 29,99
- 12. Mom-Jeans 79,99

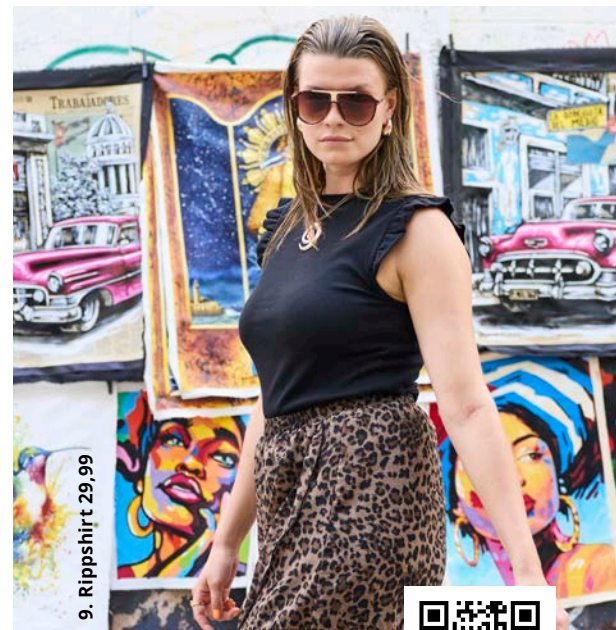

9. Rippshirt 29,99

**OEKO TEX®**  
STANDARD 100  
14.0.49629  
Hohenstein HTTI  
[www.oeko-tex.com](http://www.oeko-tex.com)

**ARTIKEL 11**

**OEKO TEX®**  
MADE IN GREEN  
CMD6N54YEZ  
Hohenstein HTTI  
[www.oeko-tex.com](http://www.oeko-tex.com)

**ARTIKEL 2**

**ZUM STUDIO UNTOLD SHOP**  
[WWW.STUDIOUNTOLD.DE](http://WWW.STUDIOUNTOLD.DE)





1. Tankini-Oberteil 39,99  
2. Bikini-Slip 19,99

MEHR  
BADEMODE  
ONLINE UNTER

STUDIO  
UNTOLD.DE

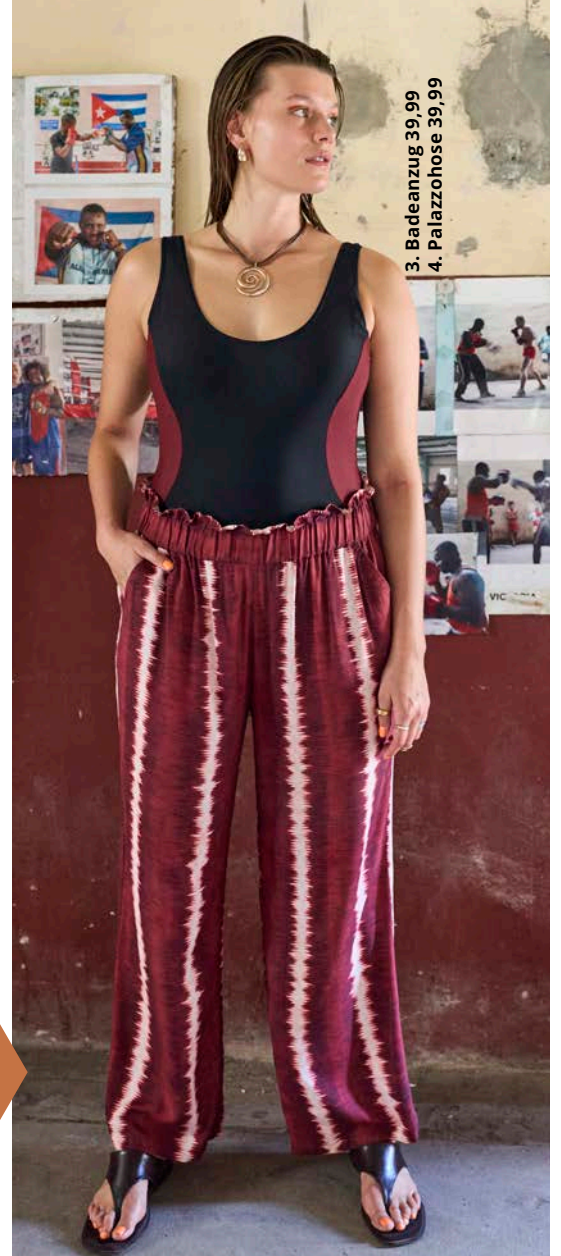

3. Badeanzug 39,99  
4. Palazzohose 39,99

**1. Tankini-Oberteil.** OEKO-TEX. 80% Polyamid, 20% Elasthan. Futter: 100% Polyester. ☞. Gr.: 42 - 54. 849 753 350-484 aubergine - **39,99 €**

**2. Bikini-Slip.** OEKO-TEX. 80% Polyamid, 20% Elasthan. Futter: 100% Polyester. ☐. Gr.: 42 - 54. 849 750 350-484 aubergine - **19,99 €**

**3. Badeanzug.** OEKO-TEX. 80% Polyamid, 20% Elasthan. Futter: 100% Polyester. ☞. Gr.: 42 - 54. 841 181 100-484 schwarz - **39,99 €**

**4. Palazzohose.** OEKO-TEX. 100% Viskose. ☐. Schrittlänge ca. 78 cm. Gr.: 42/44 - 58/60. 849 802 350-484 aubergine - **39,99 €**

**5. Badeanzug.** OEKO-TEX. 80% Polyamid, 20% Elasthan. Futter: 100% Polyester. 85% Polyamid, 15% Elasthan. ☞. Gr.: 42 - 54. 841 241 663-484 kürbis - **39,99 €**

**6. Badeanzug.** OEKO-TEX. 80% Polyamid, 20% Elasthan. Futter: 100% Polyester. ☞. Gr.: 42 - 54. 839 458 350-484 aubergine - **49,99 €**

**7. Bade-Shorts.** OEKO-TEX. Oberstoff und Futter: 80% Polyamid, 20% Elasthan. ☐. Schrittlänge ca. 11 cm. Gr.: 42/44 - 54/56. 849 756 100-484 schwarz - **35,99 €**

**8. Oversize-Hemdbluse.** OEKO-TEX. 100% Baumwolle. ☐. Länge ca. 76 - 80 cm. Gr.: 42/44 - 58/60. 849 807 350-484 aubergine - **49,99 €**

**9. Badeanzug.** OEKO-TEX. 80% Polyamid, 20% Elasthan. Futter: 100% Polyester. ☞. Gr.: 42 - 54. 829 010 100-484 schwarz - **49,99 €**

TELEFONISCH BESTELLEN: 04402 / 86 22 0 00

ES GELTEN DIE PREISE DEINES TELEFONANBIETERS

DIE FILIALE IN DEINER NÄHE: WWW.ULLAPOPKEN.DE/FILIALFINDER



5. Badeanzug 39,99



6. Badeanzug 49,99  
7. Bade-Shorts 35,99



8. Oversize-Hemdbluse 49,99  
9. Badeanzug 49,99

**OEKO  
TEX®** STANDARD  
100  
14.0.49629  
Hohenstein HTTI  
[www.oeko-tex.com](http://www.oeko-tex.com)

**ALLE  
ARTIKEL**

# STUDIO UNTOLD

ZUM STUDIO UNTOLD SHOP  
[WWW.STUDIUNTOLD.DE](http://WWW.STUDIUNTOLD.DE)





1. Bikini-Top 29,99  
2. Bikini-Slip 19,99

# STUDIO UNICORN

**1. Bikini-Top.** OEKO-TEX. 80% Polyamid, 20% Elasthan. Futter: 100% Polyester. ☑. Gr.: 42 - 54.

849 741 350-484 aubergine - **29,99 €**

**2. Bikini-Slip.** OEKO-TEX. 80% Polyamid, 20% Elasthan. Futter: 100% Polyester. ☑. Gr.: 42 - 54.

849 742 350-484 aubergine - **19,99 €**

**3. Maxikleid.** OEKO-TEX. 100% Viskose. ☑. Länge ca. 120 cm. Gr.: 42/44 - 54/56.

849 498 350-484 aubergine - **59,99 €**

**4. Badeanzug.** OEKO-TEX. 80% Polyamid, 20% Elasthan. Futter: 100% Polyester. ☑. Gr.: 42 - 54.

849 757 350-484 aubergine - **39,99 €**

**5. Bikini-Top.** OEKO-TEX. 80% Polyamid, 20% Elasthan. Futter: 100% Polyester. ☑. Gr.: 42 - 54.

841 292 200-484 offwhite - **29,99 €**

**6. Bikini-Slip.** OEKO-TEX. 80% Polyamid, 20% Elasthan. Futter: 100% Polyester. ☑. Gr.: 42 - 54.

841 295 200-484 offwhite - **19,99 €**

**7. Maxi-Spitzenrock.** OEKO-TEX. Oberstoff und Futter: 100% Baumwolle. ☑. Länge ca. 98 cm. Gr.: 42/44 - 54/56.

849 666 100-484 schwarz - **59,99 €**

**8. T-Shirt.** OEKO-TEX. 100% Baumwolle. ☑. Größenangepasste Länge ca. 65 - 73 cm. Gr.: 42/44 - 58/60.

849 500 350-484 aubergine - **19,99 €**

**9. Palazzohose.** OEKO-TEX. 100% Viskose. ☑. Schrittlänge ca. 78 cm. Gr.: 42/44 - 58/60.

849 802 350-484 aubergine - **39,99 €**

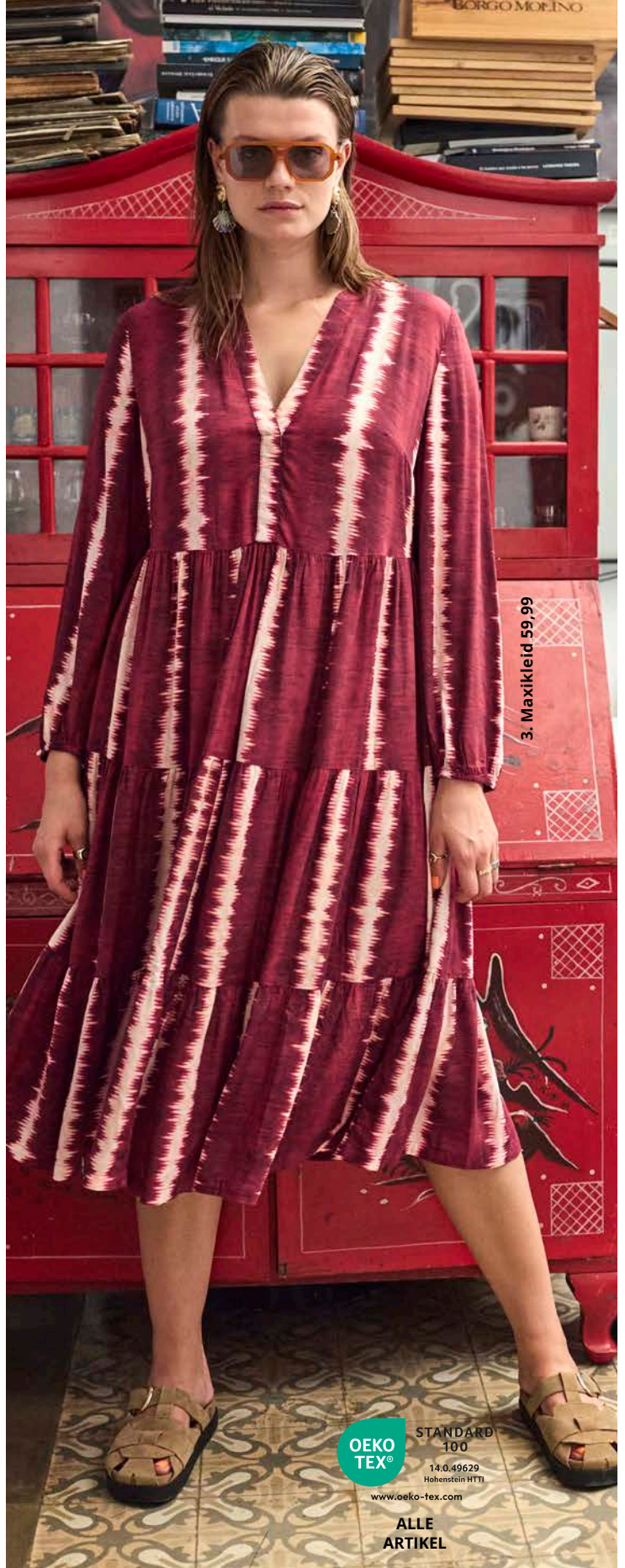

3. Maxikleid 59,99

OEKO  
TEX®

STANDARD  
100  
14.0.49629  
Hohenstein HTTI

www.oeko-tex.com

ALLE  
ARTIKEL



4. Badeanzug 39,99

MEHR  
BADE-STYLES  
ONLINE UNTER

STUDIO  
UNTOLD.DE



5. Bikini-Top 29,99  
6. Bikini-Slip 19,99  
7. Maxi-Spitzenrock 59,99



8. T-Shirt 19,99  
9. Palazzo 39,99

ZUM STUDIO UNTOLD SHOP  
WWW.STUDIUNTOLD.DE





- 1. Oversize-Blazer 89,99
- 2. T-Shirt, oversized 25,99
- 3. Hose 69,99

MEHR  
PRINTS  
ONLINE UNTER  
  
STUDIO  
UNTOLD.DE



4. Maxikleid 59,99



- 5. Ringelshirt 29,99
- 6. Krepp-Hose 49,99

**OEKO  
TEX®** STANDARD  
100  
14.0.49629  
Hohenstein HTTI  
[www.oeko-tex.com](http://www.oeko-tex.com)

ARTIKEL  
2, 4, 6 - 8



7. Hemd-  
bluse 39,99  
8. Palazzo-  
hose 39,99



9. Jeanshemd 49,99  
10. Midikleid 49,99

# STUDIO UNTOLD

- 1. Oversize-Blazer.** Oberstoff und Futter: 100% Polyester. ▢. Größengepasste Länge ca. 80 - 84 cm. Gr.: 42/44 - 58/60. 849 658 729-484 graublau - **89,99 €**
- 2. T-Shirt, oversized.** OEKO-TEX. 100% Baumwolle. ▢. Größengepasste Länge ca. 80 - 84 cm. Gr.: 42/44 - 58/60. 849 920 200-484 offwhite - **25,99 €**
- 3. Hose.** Oberstoff und Futter: 100% Polyester. ▢. Schrittlänge ca. 78 cm. Gr.: 42/44 - 58/60. 849 656 729-484 graublau - **69,99 €**
- 4. Maxikleid.** OEKO-TEX. 100% Viskose. ▢. Länge ca. 120 cm. Gr.: 42/44 - 54/56. 849 816 100-484 schwarz - **59,99 €**
- 5. Ringelshirt.** 100% Baumwolle. ▢. Größengepasste Länge ca. 65 - 73 cm. Gr.: 42/44 - 58/60. 849 915 435-484 grün - **29,99 €**
- 6. Krepp-Hose.** OEKO-TEX. 100% Polyester. ▢. Schrittlänge ca. 79 cm. Gr.: 42 - 58. 833 608 420-484 kleegrün - **49,99 €**
- 7. Hemdbluse.** OEKO-TEX. 100% Viskose. ▢. Größengepasste Länge ca. 80 - 84 cm. Gr.: 42/44 - 58/60. 849 794 100-484 schwarz - **39,99 €**
- 8. Palazzohose.** OEKO-TEX. 100% Viskose. ▢. Schrittlänge ca. 78 cm. Gr.: 42/44 - 58/60. 849 795 100-484 schwarz - **39,99 €**
- 9. Jeanshemd.** 100% Baumwolle. ▢. Größengepasste Länge ca. 86 - 90 cm. Gr.: 42/44 - 58/60. 839 689 902-484 blue denim - **49,99 €**
- 10. Midikleid.** 98% Polyester, 2% Elasthan. ▢. Größengepasste Länge ca. 120 - 124 cm. Gr.: 42/44 - 54/56. 841 410 728-484 himmelblau - **49,99 €**

ZUM STUDIO UNTOLD SHOP  
WWW.STUDIOUNTOLD.DE





1. T-Shirt 29,99  
2. Ballon-Jeans 69,99

MEHR  
STRICK-STATES  
ONLINE UNTER

STUDIO  
UNTOLD.DE



3. Pullover 69,99  
4. Midikleid 69,99



5. Maxikleid 59,99



4. Midikleid 69,99

**1. T-Shirt, oversized.** OEKO-TEX. 100% Baumwolle. ▢. Größenangepasste Länge ca. 80 - 84 cm. Gr.: 42/44 - 58/60. 844 826 600-484 hellgelb - **29,99 €**

**2. Ballon-Jeans.** 98% Baumwolle, 2% Elasthan. ▢. Schrittlänge ca. 74 cm. Gr.: 42 - 58. 839 259 200-484 sahneweiß - **69,99 €**

**3. Pullover.** 71% Polyacryl, 13% Polyamid, 11% Wolle, 5% Alpaka. ▢. Größenangepasste Länge ca. 68 - 76 cm. Gr.: 42/44 - 58/60. 848 922 435-484 grün - **69,99 €**

**4. Midikleid.** Oberstoff und Futter: 100% Polyester. ▢. Länge ca. 130 cm. Gr.: 42/44 - 54/56. 838 027 730-484 kornblume - **69,99 €**

**5. Maxikleid.** 100% Viskose. ▢. Länge ca. 120 cm. Gr.: 42/44 - 54/56. 849 923 100-484 schwarz - **59,99 €**

**6. Strickjacke.** 71% Polyacryl, 13% Polyamid, 11% Wolle, 5% Alpaka. ▢. Größenangepasste Länge ca. 70 - 78 cm. Gr.: 42/44 - 58/60. 849 683 600-484 hellgelb - **69,99 €**

**7. T-Shirt.** 100% Baumwolle. ▢. Größenangepasste Länge ca. 80 - 84 cm. Gr.: 42/44 - 58/60. 849 501 200-484 offwhite - **29,99 €**

**8. Jorts.** 99% Baumwolle, 1% Elasthan. ▢. Schrittlänge ca. 44 cm. Gr.: 42 - 58. 849 649 903-484 dark blue denim - **49,99 €**

**9. Jeanshemd.** 100% Baumwolle. ▢. Größenangepasste Länge ca. 86 - 90 cm. Gr.: 42/44 - 58/60. 839 689 903-484 dark blue denim - **49,99 €**

**10. Jerseykleid.** OEKO-TEX. 100% Baumwolle. ▢. Größenangepasste Länge ca. 90 - 94 cm. Gr.: 42/44 - 58/60. 849 429 716-484 mittelblau - **29,99 €**

TELEFONISCH BESTELLEN: 04402 / 86 22 0 00  
ES GELTEN DIE PREISE DEINES TELEFONANBIETERS  
KOSTENFREIE LIEFERUNG IN DEINE FILIALE



- 6. Strickjacke 69,99
- 7. T-Shirt 29,99
- 8. Jorts 49,99

**OEKO  
TEX®** STANDARD  
100  
14.0.49629  
Hohenstein HTTI  
www.oeko-tex.com

**ARTIKEL  
1 & 10**



7. T-Shirt 29,99



10. Jerseykleid 29,99

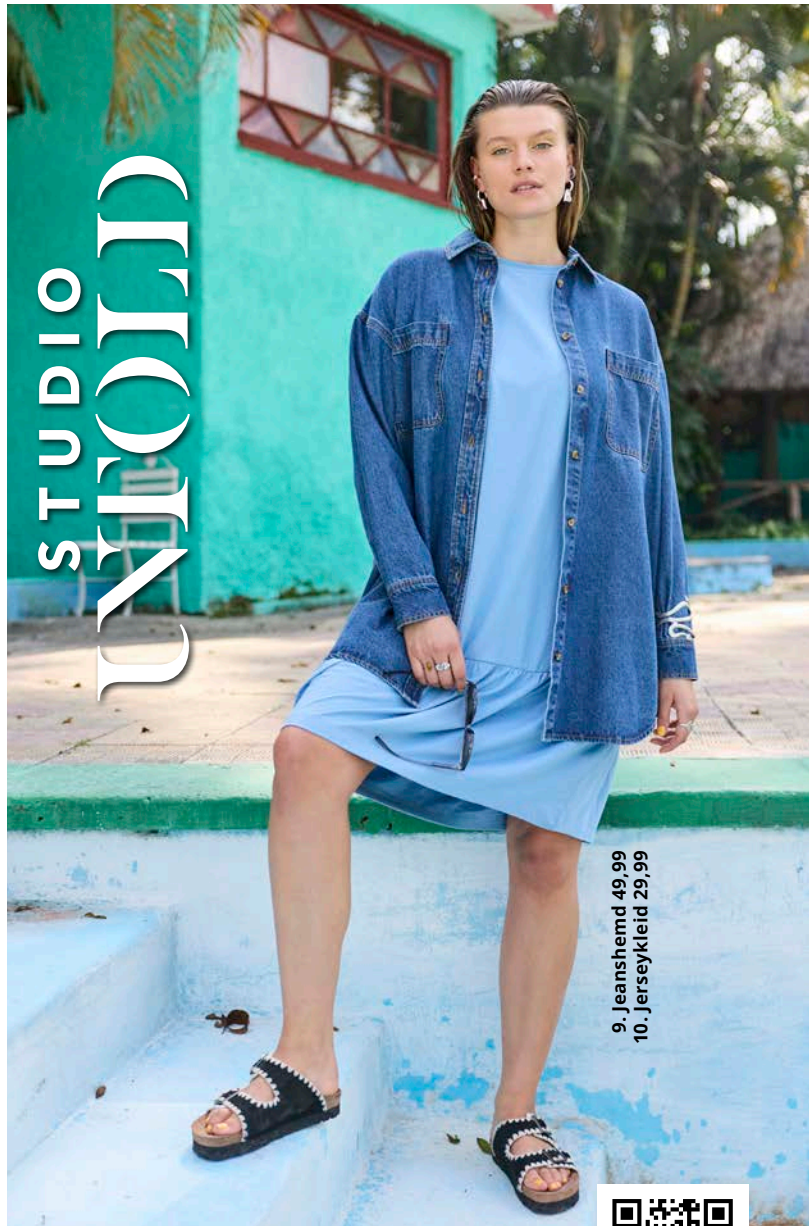

9. Jeanshemd 49,99  
10. Jerseykleid 29,99

**ZUM STUDIO UNTOLD SHOP**  
WWW.STUDIOUNTOLD.DE



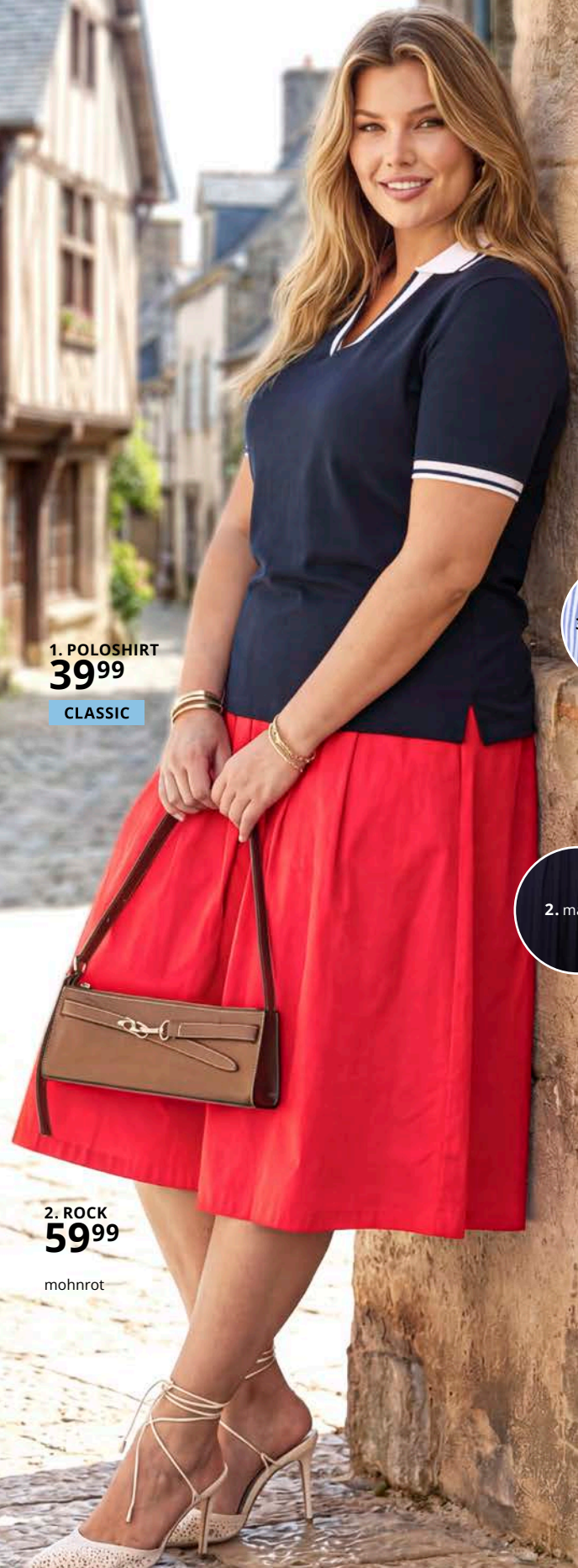

**1. POLOSHIRT**  
**39<sup>99</sup>**

CLASSIC

**2. ROCK**  
**59<sup>99</sup>**

mohnrot

**3. KLEID**  
**89<sup>99</sup>**

mohnrot



3. himmelblau

2. marine



REGULAR

**5. BRETON-SHIRT**  
**39<sup>99</sup>**

REGULAR



**6. TUNIKA**  
**59<sup>99</sup>**



**1. Poloshirt.** Passform: CLASSIC.  
100% Baumwolle. Maschinenwäsche.  
Größenangepasste Länge ca. 68 - 76 cm.  
Gr.: 42/44, 46/48, 50/52, 54/56, 58/60, 62/64  
**847 087 130-484 marine 39,99 €**

**2. Rock.** 98% Baumwolle, 2% Elasthan.  
Maschinenwäsche.  
Größenangepasste Länge ca. 70 - 74 cm.  
Gr.: 42, 44, 46, 48, 50, 52, 54, 56, 58, 60, 62  
**823 477 130-484 marine 59,99 €**

**3. Kleid.** 100% Baumwolle. Maschinenwäsche.  
Länge ca. 132 cm.  
Gr.: 42/44, 46/48, 50/52, 54/56, 58/60, 62/64  
**849 336 528-484 mohnrot 89,99 €**  
**849 336 700-484 himmelblau**

**4. Breton-Shirt.** Passform: REGULAR.  
95% Baumwolle, 5% Elasthan.  
Maschinenwäsche.  
Größenangepasste Länge ca. 68 - 76 cm.  
Gr.: 42/44, 46/48, 50/52, 54/56, 58/60, 62/64  
**848 126 750-484 royalblau 39,99 €**

**5. Breton-Shirt.** Passform: REGULAR.  
95% Baumwolle, 5% Elasthan.  
Maschinenwäsche.  
Größenangepasste Länge ca. 68 - 76 cm.  
Gr.: 42/44, 46/48, 50/52, 54/56, 58/60, 62/64  
**837 724 658-484 kräftiges orange 39,99 €**

**6. Tunika.** 68% Baumwolle, 32% Polyamid.  
Maschinenwäsche.  
Größenangepasste Länge ca. 68 - 76 cm.  
Gr.: 42/44, 46/48, 50/52, 54/56, 58/60, 62/64  
**836 695 803-484 pink 59,99 €**

**7. Kleid.** 98% Baumwolle, 2% Elasthan.  
Maschinenwäsche.  
Größenangepasste Länge ca. 110 - 114 cm.  
Gr.: 42/44, 46/48, 50/52, 54/56, 58/60, 62/64  
**849 341 130-484 marine 79,99 €**

**8. Tunika.** 97% Baumwolle, 3% Elasthan.  
Maschinenwäsche.  
Größenangepasste Länge ca. 74 - 78 cm.  
Gr.: 42/44, 46/48, 50/52, 54/56, 58/60, 62/64  
**846 774 750-484 royalblau 59,99 €**

**9. Skinny-Jeans.** Passform: SARAH.  
57% Baumwolle, 29% Polyester, 13% Viskose,  
1% Elasthan. Maschinenwäsche.  
Schrittlänge ca. 78 cm.  
Gr.: 42, 44, 46, 48, 50, 52, 54, 56, 58, 60, 62  
**825 695 902-484 blue denim 59,99 €**

**10. T-Shirt.** Passform: CLASSIC. 95% Baumwolle,  
5% Elasthan. Maschinenwäsche.  
Größenangepasste Länge ca. 68 - 76 cm.  
Gr.: 42/44, 46/48, 50/52, 54/56, 58/60, 62/64  
**848 082 130-484 marine 848 082 200-484 schneeweiß 848 082 528-484 mohnrot 29,99 €**

TELEFONISCH BESTELLEN: 04402 / 86 22 0 00

ES GELTEN DIE PREISE DEINES TELEFONANBIETERS

DIE FILIALE IN DEINER NÄHE: WWW.ULLAPOPKEN.DE/FILIALFINDER



abnehmbare  
Blüten-Brosche

7. KLEID  
**79<sup>99</sup>**

von  
Landen



8. TUNIKA  
**59<sup>99</sup>**

9. SKINNY-  
JEANS SARAH  
**59<sup>99</sup>**



marine

10. T-SHIRT  
**29<sup>99</sup>**

CLASSIC



mohnrot



schneeweiß

ZUM ONLINESHOP  
WWW.ULLAPOPKEN.DE





1. T-SHIRT  
**39<sup>99</sup>**

sommerbeere

2. MAXI-  
ROCK  
**69<sup>99</sup>**

1. T-SHIRT  
**39<sup>99</sup>**

schneeweiß



CLASSIC

3. STRICKJACKE  
**59<sup>99</sup>**



OEKO  
TEX®

MADE IN  
GREEN  
CMD6N54YEZ  
Hohenstein HTTI

www.oeko-tex.com

ARTIKEL

5

4. JERSEY-MAXIKLEID  
**89<sup>99</sup>**



marine

5. T-SHIRT  
**39<sup>99</sup>**

CLASSIC



schneeweiß



sommerbeere

**1. T-Shirt.** Passform: CLASSIC. 100% Baumwolle. Maschinenwäsche. Größenangepasste Länge ca. 68 - 76 cm. Gr.: 42/44, 46/48, 50/52, 54/56, 58/60, 62/64  
**847 382 200-484 schneeweiß**  
**847 382 810-484 sommerbeere** **39,99 €**

**2. Maxirock.** 100% Viskose. Maschinenwäsche. Länge ca. 90 cm. Gr.: 42/44, 46/48, 50/52, 54/56, 58/60, 62/64  
**846 972 130-484 marine** **69,99 €**

**3. Strickjacke.** 55% Polyacryl, 45% Baumwolle. Maschinenwäsche. Größenangepasste Länge ca. 52 - 57 cm. Gr.: 42/44, 46/48, 50/52, 54/56, 58/60, 62/64  
**849 584 200-484 offwhite** **59,99 €**

**4. Jersey-Maxikleid.** 100% Baumwolle. Maschinenwäsche. Länge ca. 134 cm. Gr.: 42/44, 46/48, 50/52, 54/56, 58/60, 62/64  
**847 408 130-484 marine** **89,99 €**

**5. T-Shirt.** OEKO-TEX MADE IN GREEN. Passform: CLASSIC. 95% Baumwolle, 5% Elasthan. Maschinenwäsche. Größenangepasste Länge ca. 68 - 76 cm. Gr.: 42/44, 46/48, 50/52, 54/56, 58/60, 62/64  
**846 975 133-484 marine**  
**846 975 201-484 schneeweiß**  
**846 975 810-484 sommerbeere** **39,99 €**

**6. Jersey-Maxikleid.** 100% Baumwolle. Maschinenwäsche. Länge ca. 134 cm. Gr.: 42, 44, 46, 48, 50, 52, 54, 56, 58, 60, 62  
**824 966 741-484 petrol** **99,99 €**

**7. Musselin-Kleid.** 100% Baumwolle. Maschinenwäsche. Länge ca. 134 cm. Gr.: 42, 44, 46, 48, 50, 52, 54, 56, 58, 60, 62  
**849 593 130-484 marine** **99,99 €**

**8. Jersey-Maxikleid.** 100% Baumwolle. Maschinenwäsche. Länge ca. 134 cm. Gr.: 42, 44, 46, 48, 50, 52, 54, 56, 58, 60, 62  
**847 409 810-484 sommerbeere** **99,99 €**

**9. Bluse.** 100% Baumwolle. Maschinenwäsche. Größenangepasste Länge ca. 68 - 76 cm. Gr.: 42/44, 46/48, 50/52, 54/56, 58/60, 62/64  
**846 775 130-484 marine** **59,99 €**

**10. Maxirock.** 100% Viskose. Maschinenwäsche. Länge ca. 90 cm. Gr.: 42/44, 46/48, 50/52, 54/56, 58/60, 62/64  
**846 766 130-484 marine** **69,99 €**

TELEFONISCH BESTELLEN: 04402 / 86 22 0 00  
ES GELTEN DIE PREISE DEINES TELEFONANBIETERS  
KOSTENFREIE LIEFERUNG IN DEINE FILIALE



7. MUSSELIN-  
KLEID  
**99<sup>99</sup>**

6. JERSEY-  
MAXIKLEID  
**99<sup>99</sup>**



**von  
Landen**

8. JERSEY-  
MAXIKLEID  
**99<sup>99</sup>**



9. BLUSE  
**59<sup>99</sup>**

10. MAXIROCK  
**69<sup>99</sup>**

# FÜR NATUR-BEGEISTERTE

Meeresluft in der Nase, aufgewärmte Steine, die zum Picknicken einladen und wir mittendrin, perfekt begleitet von Outfits in passenden Tönen.



1. KLEID  
69<sup>99</sup>



5. SWEATSHIRT  
59<sup>99</sup>

2. T-SHIRT  
25<sup>99</sup>

3. LONG-SWEATJACKE  
69<sup>99</sup>

4. JEANS  
69<sup>99</sup>



6. SWEATSHIRT  
49<sup>99</sup>

7. CULOTTE HOSE  
49<sup>99</sup>

**1. Kleid.** 98% Baumwolle, 2% Elasthan. Maschinenwäsche. Länge ca. 115 cm. Gr.: 40/42, 44/46, 48/50, 52/54, 56/58  
**848 780 631-484 schilf 69,99 €**

**2. T-Shirt.** 92% Baumwolle, 8% Elasthan. Maschinenwäsche. Größenangepasste Länge ca. 66 - 72 cm. Gr.: 40/42, 44/46, 48/50, 52/54, 56/58  
**837 315 631-484 schilf 25,99 €**

**3. Long-Sweatjacke.** 80% Baumwolle, 20% Polyester. Maschinenwäsche. Länge ca. 95 cm. Gr.: 40/42, 44/46, 48/50, 52/54, 56/58  
**836 591 631-484 schilf 69,99 €**

**4. Jeans.** 73% Baumwolle, 26% Recyceltes Polyester, 1% Elasthan. Maschinenwäsche. Schrittlänge ca. 64 cm. Gr.: 42, 44, 46, 48, 50, 52, 54, 56, 58  
**847 795 902-484 blue denim 69,99 €**

**OEKO TEX®** STANDARD 100  
14.0.49629  
Hohenstein HTTI  
[www.oeko-tex.com](http://www.oeko-tex.com)

**ARTIKEL 5 & 11**

OEKO  
TEX®

MADE IN  
GREEN

CMD6N54YEZ  
Hohenstein HTTI

www.oeko-tex.com

ARTIKEL  
9

9. T-SHIRT  
**35<sup>99</sup>**  
himmelblau



schilf



himmelblau



neon violett

8. JEANSPARKER  
**69<sup>99</sup>**

9. schilf

10. JEANS  
**59<sup>99</sup>**

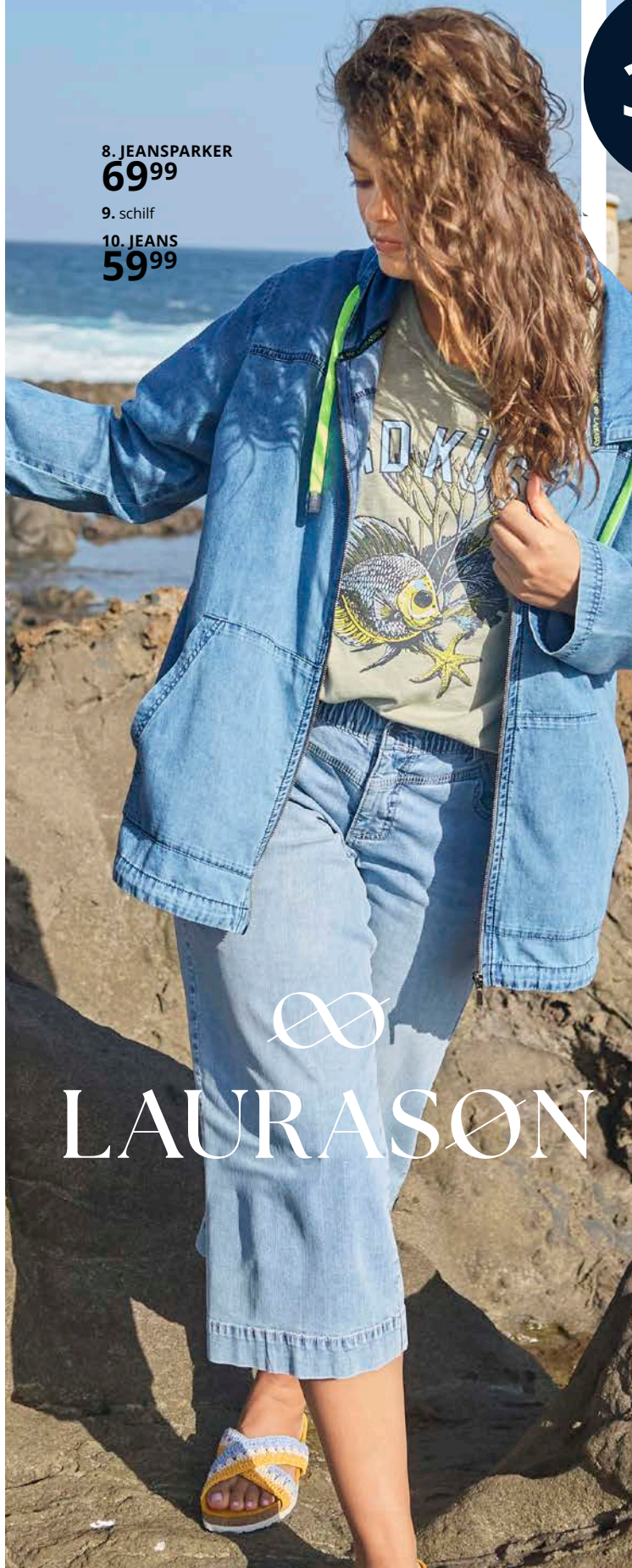

11. T-SHIRT  
**29<sup>99</sup>**  
navyblau



offwhite

∞  
LAURASON

**5. Sweatshirt.** OEKO-TEX. 80% Baumwolle, 20% Polyester. Maschinenwäsche.

Größenangepasste Länge ca. 68 - 76 cm.

Gr.: 40/42, 44/46, 48/50, 52/54, 56/58

**848 299 610-484 neon gelb 59,99 €**

**6. Sweatshirt.** 80% Baumwolle, 20% Polyester. Maschinenwäsche.

Größenangepasste Länge ca. 66 - 74 cm.

Gr.: 40/42, 44/46, 48/50, 52/54, 56/58

**848 086 631-484 schilf 49,99 €**

**7. Culotte.** 95% Baumwolle, 5% Elasthan.

Maschinenwäsche. Schrittlänge ca. 66 cm.

Gr.: 40/42, 44/46, 48/50, 52/54, 56/58

**848 241 631-484 schilf 49,99 €**

**8. Jeansparker.** 100% Baumwolle. Maschinenwäsche.

Größenangepasste Länge ca. 82 - 90 cm.

Gr.: 40/42, 44/46, 48/50, 52/54, 56/58

**840 377 907-484 bleached denim 69,99 €**

**9. T-Shirt.** OEKO-TEX MADE IN GREEN. 100% Baumwolle. Maschinenwäsche.

Größenangepasste Länge ca. 72 - 80 cm.

Gr.: 40/42, 44/46, 48/50, 52/54, 56/58

**848 309 631-484 schilf 35,99 €**

**848 309 710-484 himmelblau**

**848 309 865-484 neon violett 35,99 €**

**10. Jeans.** 98% Baumwolle, 2% Elasthan. Maschinenwäsche. Schrittlänge ca. 60 cm.

Gr.: 42, 44, 46, 48, 50, 52, 54, 56, 58

**837 075 907-484 bleached denim 59,99 €**

**11. T-shirt.** OEKO-TEX. 95% Baumwolle, 5% Elasthan. Maschinenwäsche.

Größenangepasste Länge ca. 76 - 84 cm.

Gr.: 40/42, 44/46, 48/50, 52/54, 56/58

**848 272 124-484 navyblau**

**848 272 200-484 offwhite 29,99 €**

ZUM ONLINESHOP  
WWW.ULLAPOPKEN.DE



# LAURASON

THE NORDIC ALL-WEATHER BRAND



1. RINGEL SWEATSHIRT  
**49<sup>99</sup>**

2. JEANS

**1. Ringel-Sweatshirt.** 80% Baumwolle, 20% Polyester. Maschinenwäsche. Größenangepasste Länge ca. 70 - 78 cm. Gr.: 40/42, 44/46, 48/50, 52/54, 56/58 **847 809 667-484 neon orange 49,99 €**

**2. Jeans.** 73% Baumwolle, 26% Recyceltes Polyester, 1% Elasthan. Maschinenwäsche. Schrittlänge ca. 64 cm. Gr.: 42, 44, 46, 48, 50, 52, 54, 56, 58 **847 795 904-484 light grey denim 69,99 €**

**3. Shirt.** OEKO-TEX. 100% Baumwolle. Maschinenwäsche. Größenangepasste Länge ca. 66 - 74 cm. Gr.: 40/42, 44/46, 48/50, 52/54, 56/58 **848 546 100-484 schwarz 35,99 €**

**4. Culotte.** 95% Baumwolle, 5% Elasthan. Maschinenwäsche. Schrittlänge ca. 66 cm. Gr.: 40/42, 44/46, 48/50, 52/54, 56/58 **848 241 100-484 schwarz 49,99 €**



3. SHIRT  
**35<sup>99</sup>**

4. CULOTTE HOSE  
**49<sup>99</sup>**

5. BADE-ANZUG  
**39<sup>99</sup>**



6. KLEID  
**39<sup>99</sup>**

**OEKO  
TEX®** STANDARD  
100  
14.0.49629  
Hohenstein HTTI  
www.oeko-tex.com

ARTIKEL  
3, 5, 7 & 9

**OEKO  
TEX®** MADE IN  
GREEN  
CMD6N54YEZ  
Hohenstein HTTI  
www.oeko-tex.com

ARTIKEL  
6



8. SWEATSHIRT  
**49<sup>99</sup>**  
4. CULOTTE  
HOSE  
**49<sup>99</sup>**



7. STRAND-  
SWEATKLEID  
**59<sup>99</sup>**



9. SWEATSHIRT  
**49<sup>99</sup>**

**5. Badeanzug.** OEKO-TEX. 80% Polyamid, 20% Elasthan. Futter: 88% Polyester, 12% Elasthan. Maschinenwäsche. Gr.: 40/42, 44/46, 48/50, 52/54, 56/58  
**839 382 100-484 schwarz 39,99 €**

**6. Kleid.** OEKO-TEX MADE IN GREEN. 95% Baumwolle, 5% Elasthan. Maschinenwäsche. Länge ca. 110 cm. Gr.: 40/42, 44/46, 48/50, 52/54, 56/58  
**848 340 100-484 schwarz 39,99 €**

**7. Strand-Sweatkleid.** OEKO-TEX. 80% Baumwolle, 20% Polyester. Maschinenwäsche. Länge ca. 100 cm. Gr.: 40/42, 44/46, 48/50, 52/54, 56/58  
**848 538 100-484 schwarz 59,99 €**

**8. Sweatshirt.** 80% Baumwolle, 20% Polyester. Maschinenwäsche. Größenangepasste Länge ca. 66 - 74 cm. Gr.: 40/42, 44/46, 48/50, 52/54, 56/58  
**848 086 658-484 kräftiges orange 49,99 €**

**9. Sweatshirt.** OEKO-TEX. 80% Baumwolle, 20% Polyester. Maschinenwäsche. Größenangepasste Länge ca. 68 - 76 cm. Gr.: 40/42, 44/46, 48/50, 52/54, 56/58  
**848 075 200-484 offwhite 49,99 €**

**ZUM ONLINESHOP**  
**WWW.ULLAPOPKEN.DE**



1. FUNKTIONS-  
JACKE  
**69<sup>99</sup>**

2. FUNKTIONS-  
HOSE  
**69<sup>99</sup>**



ATMUNGSAKTIV



WINDDICHT



WASSERDICHT

ARTIKEL  
1 & 3

**1. Funktionsjacke.** 100% Polyester.  
Maschinenwäsche.  
Größenangepasste Länge ca. 80 - 88 cm.  
Gr.: 40/42, 44/46, 48/50, 52/54, 56/58  
**845 116 100-484 schwarz 69,99 €**

**2. Funktionshose.** 100% Polyester.  
Maschinenwäsche. Schrittlänge ca. 80 cm.  
Gr.: 42, 44, 46, 48, 50, 52, 54, 56, 58  
**844 399 115-484 schwarz 69,99 €**

**3. Funktionsjacke.** 100% Polyester.  
Maschinenwäsche. Länge ca. 78 - 86 cm.  
Gr.: 40/42, 44/46, 48/50, 52/54, 56/58  
**845 312 159-484 hellgrau-grün 199,99 €**

**4. Hose.** 88% Polyamid, 12% Elasthan.  
Maschinenwäsche. Schrittlänge ca. 80 cm.  
Gr.: 42, 44, 46, 48, 50, 52, 54, 56, 58  
**845 791 100-484 schwarz 99,99 €**  
**845 791 192-484 grau 99,99 €**

**5. T-shirt.** OEKO-TEX. 100% Baumwolle.  
Maschinenwäsche.  
Größenangepasste Länge ca. 68 - 76 cm.  
Gr.: 40/42, 44/46, 48/50, 52/54, 56/58  
**847 321 600-484 cremé 29,99 €**



LAURASON

3. FUNKTION-  
JACKE  
**199<sup>99</sup>**

4. HOSE  
**99<sup>99</sup>**  
grau

schwarz

TELEFONISCH BESTELLEN: 04402 / 86 22 0 00

ES GELTEN DIE PREISE DEINES TELEFONANBIETERS

DIE FILIALE IN DEINER NÄHE: [WWW.ULLAPOPKEN.DE/FILIALFINDER](http://WWW.ULLAPOPKEN.DE/FILIALFINDER)



5. T-SHIRT  
**29<sup>99</sup>**



6. SWEAT-  
JACKE  
**69<sup>99</sup>**

Mit der Kombination aus Sweatjacke und Steppjacke sind wir für jede Wetterlage bestens gewappnet.

9. STEPPJACKE  
**99<sup>99</sup>**



7. T-SHIRT  
**35<sup>99</sup>**



grau



4. HOSE  
**99<sup>99</sup>**  
grau



8. REGENCAPE  
**59<sup>99</sup>**

ONE  
SIZE

**6. Sweatjacke.** 93% Polyester, 7% Elasthan. Maschinenwäsche. Größenangepasste Länge ca. 74 - 82 cm. Gr.: 40/42, 44/46, 48/50, 52/54, 56/58 **845 894 192-484 grau 69,99 €**

**7. T-shirt.** 100% Baumwolle. Maschinenwäsche. Größenangepasste Länge ca. 68 - 76 cm. Gr.: 40/42, 44/46, 48/50, 52/54, 56/58 **847 320 192-484 grau 35,99 €**  
**847 320 802-484 rosa**

**8. Regencape.** 100% Polyester. Maschinenwäsche. Länge ca. 110 cm. **847 773 631-484 schilf 59,99 €**

**9. Steppjacke.** 100% Polyamid. Maschinenwäsche. Größenangepasste Länge ca. 72 - 80 cm. Gr.: 40/42, 44/46, 48/50, 52/54, 56/58 **844 408 159-484 hellgrau-grün 99,99 €**



STANDARD  
100

14.0.49629  
Hohenstein HTTI

www.oeko-tex.com

ARTIKEL  
5

ZUM ONLINESHOP  
WWW.ULLAPOPKEN.DE

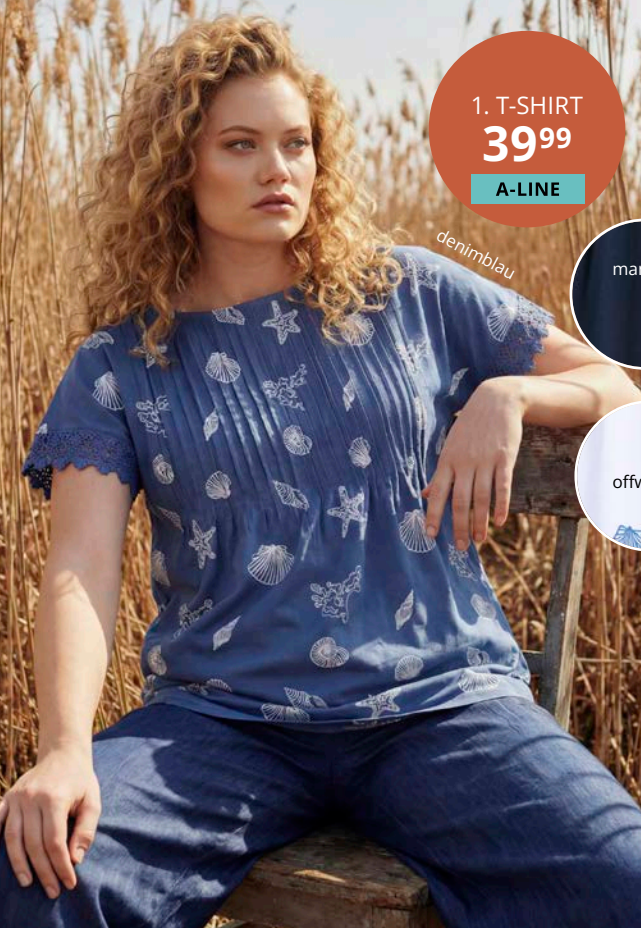

1. T-SHIRT  
39<sup>99</sup>

A-LINE

denimblau

marine

offwhite



2. LONG-  
STRICKJACKE  
69<sup>99</sup>

3. STRICKTOP  
39<sup>99</sup>

4. STRICK-  
ROCK  
49<sup>99</sup>

## FAIR FASHION

<sup>1</sup> Die Produkte sind zertifiziert:



Organic  
Certified by ECOCERT Greenlife  
Licence no. 152026

<sup>2</sup> Die Produkte sind zertifiziert:



Made with organic materials  
Certified by ECOCERT Greenlife  
Licence no. 152026

**1. T-Shirt aus Biobaumwolle.** Organic<sup>1</sup>;  
certified by ECOCERT Greenlife Licence no.  
152026. 100% Baumwolle.  
Maschinenwäsche.

Größenangepasste Länge ca. 72 - 76 cm.  
Gr.: 42/44, 46/48, 50/52, 54/56, 58/60

**847 682 130-484 marine**

**847 682 200-484 offwhite**

**847 682 721-484 denimblau**

**39,99 €**

**2. Long-Strickjacke aus Biobaumwolle.**  
Organic<sup>1</sup>; certified by ECOCERT Greenlife  
Licence no. 152026. 100% Baumwolle.  
Maschinenwäsche. Länge ca. 115 cm.  
Gr.: 42/44, 46/48, 50/52, 54/56, 58/60

**847 612 721-484 denimblau**

**69,99 €**

**3. Stricktop aus Biobaumwolle.** Organic<sup>1</sup>;  
certified by ECOCERT Greenlife Licence no.  
152026. 100% Baumwolle.  
Maschinenwäsche.

Größenangepasste Länge ca. 68 - 76 cm.  
Gr.: 42/44, 46/48, 50/52, 54/56, 58/60

**847 608 721-484 denimblau**

**39,99 €**

**4. Strickrock aus Biobaumwolle.** Organic<sup>1</sup>;  
certified by ECOCERT Greenlife Licence no.  
152026. 100% Baumwolle.  
Maschinenwäsche. Länge ca. 87 cm.  
Gr.: 42/44, 46/48, 50/52, 54/56, 58/60

**847 613 721-484 denimblau**

**49,99 €**

**5. Maxi-Streifenkleid aus Biobaumwolle  
und Leinen.** Made with 86% organic  
cotton<sup>2</sup>; certified by ECOCERT Greenlife  
Licence no. 152026. 88% Baumwolle,  
12% Leinen. Maschinenwäsche.  
Länge ca. 120 cm.

Gr.: 42/44, 46/48, 50/52, 54/56, 58/60

**847 692 721-484 denimblau**

**99,99 €**

**6. Blusentop aus Biobaumwolle.** Organic<sup>1</sup>;  
certified by ECOCERT Greenlife Licence no.  
152026. 100% Baumwolle.  
Maschinenwäsche.

Größenangepasste Länge ca. 68 - 76 cm.  
Gr.: 42/44, 46/48, 50/52, 54/56, 58/60

**848 595 902-484 blue denim**

**49,99 €**

**7. Hose, verkürzt aus Biobaumwolle.**  
Organic<sup>1</sup>; certified by ECOCERT Greenlife  
Licence no. 152026. 100% Baumwolle.  
Maschinenwäsche. Schrittlänge ca. 65 cm.  
Gr.: 42, 44, 46, 48, 50, 52, 54, 56, 58, 60

**849 482 902-484 blue denim**

**69,99 €**

**TELEFONISCH BESTELLEN: 04402 / 86 22 0 00**

ES GELTEN DIE PREISE DEINES TELEFONANBIETERS

**KOSTENFREIE LIEFERUNG IN DEINE FILIALE**

PURE

6. BLUSENTOPTOP

49<sup>99</sup>

7. HOSE,  
VERKÜRZT  
69<sup>99</sup>

5. MAXI-  
STREIFENKLEID  
99<sup>99</sup>

# PURE

FAIR FASHION

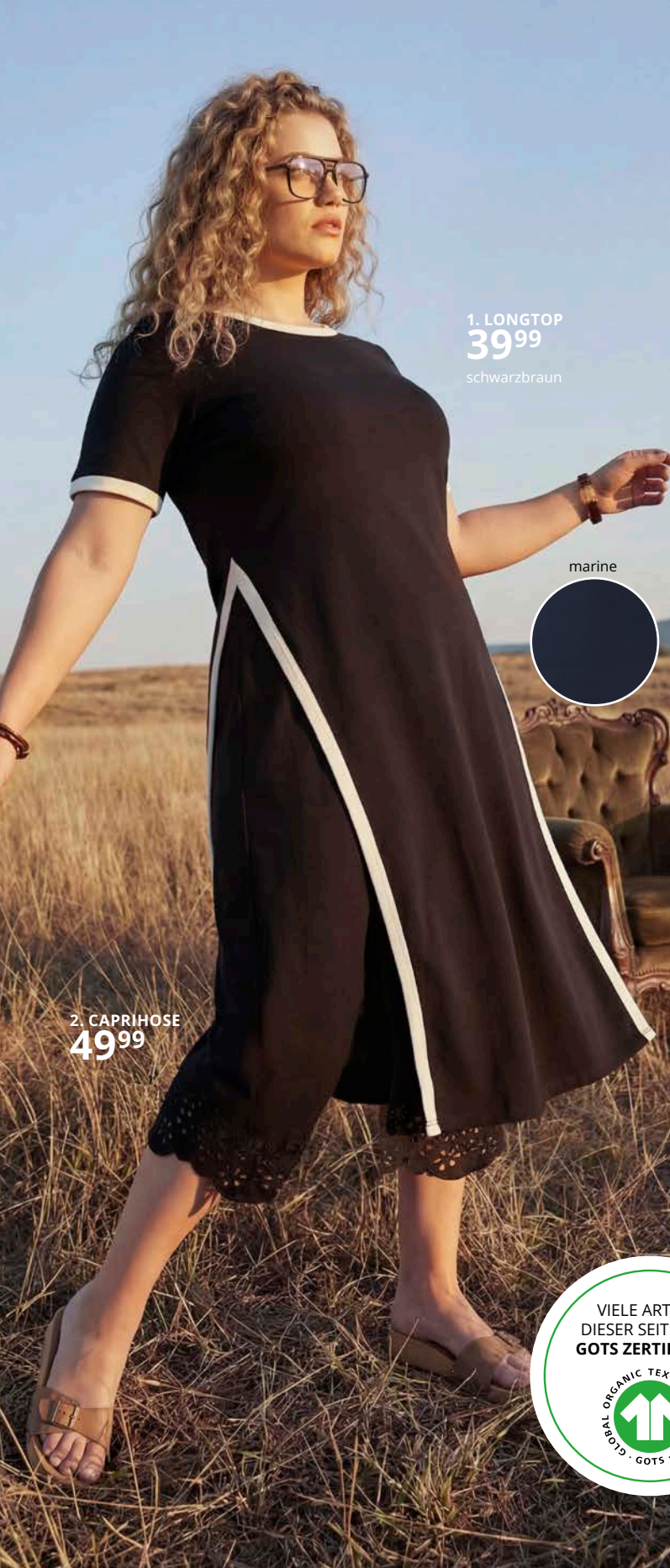

1. LONGTOP  
**39<sup>99</sup>**  
schwarzbraun

marine



2. CAPRIHOSE  
**49<sup>99</sup>**



3. T-SHIRT  
**39<sup>99</sup>**  
schwarzbraun

*Loch-  
stickerei*



2. CAPRIHOSE  
**49<sup>99</sup>**

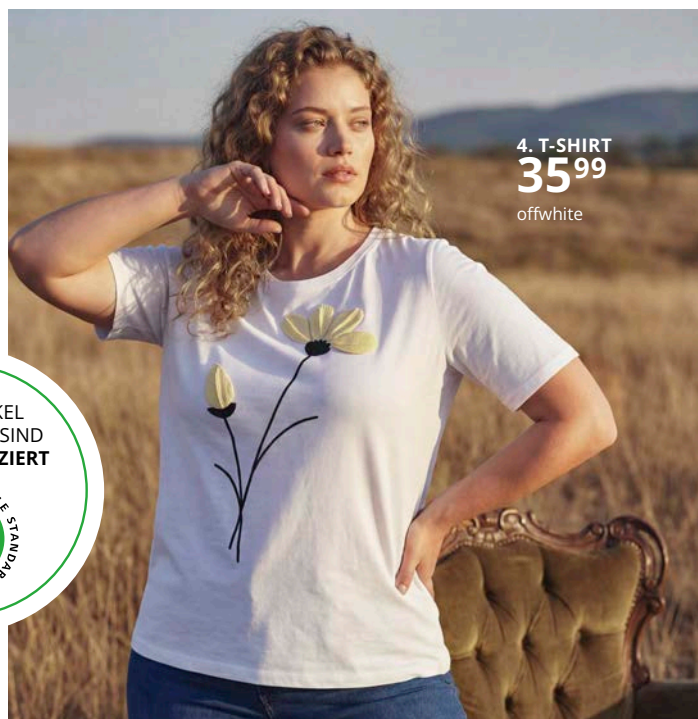

4. T-SHIRT  
**35<sup>99</sup>**  
offwhite



# PURE

Diese Kollektion bringt uns mit ihren Naturtönen und nachhaltigen Stoffen der Natur fühlbar näher. Sie liegt weich auf der Haut und begleitet jeden Moment mit natürlicher Leichtigkeit.

3. T-SHIRT 39,99



A-LINE

zartes gelb

4. T-SHIRT 35,99



CLASSIC

schwarz

**1. Longtop aus Biobaumwolle.** Organic<sup>1</sup>; certified by ECOCERT Greenlife Licence no. 152026. 100% Baumwolle. Maschinenwäsche. Länge ca. 120 cm. Gr.: 42/44, 46/48, 50/52, 54/56, 58/60 **847 673 127-484 schwarzbraun 39,99 €**

**2. Caprihose mit Biobaumwolle.** Organic<sup>1</sup>; certified by ECOCERT Greenlife Licence no. 152026. 95% Baumwolle, 5% Elasthan. Maschinenwäsche. Schrittlänge ca. 52 cm. Gr.: 42/44, 46/48, 50/52, 54/56, 58/60 **840 506 127-484 schwarzbraun 49,99 €**

**3. T-Shirt aus Biobaumwolle.** Organic<sup>1</sup>; certified by ECOCERT Greenlife Licence no. 152026. Passform: A-LINE. 95% Baumwolle, 5% Elasthan. Maschinenwäsche. Größenangepasste Länge ca. 76 - 80 cm. Gr.: 42/44, 46/48, 50/52, 54/56, 58/60 **826 846 127-484 schwarzbraun 39,99 €**

**4. T-Shirt aus Biobaumwolle.** Organic<sup>1</sup>; certified by ECOCERT Greenlife Licence no. 152026. 100% Baumwolle. Maschinenwäsche. Größenangepasste Länge ca. 68 - 76 cm. Gr.: 42/44, 46/48, 50/52, 54/56, 58/60 **849 528 100-484 schwarz 35,99 €**  
**849 528 200-484 offwhite 35,99 €**

5. T-SHIRT 39,99

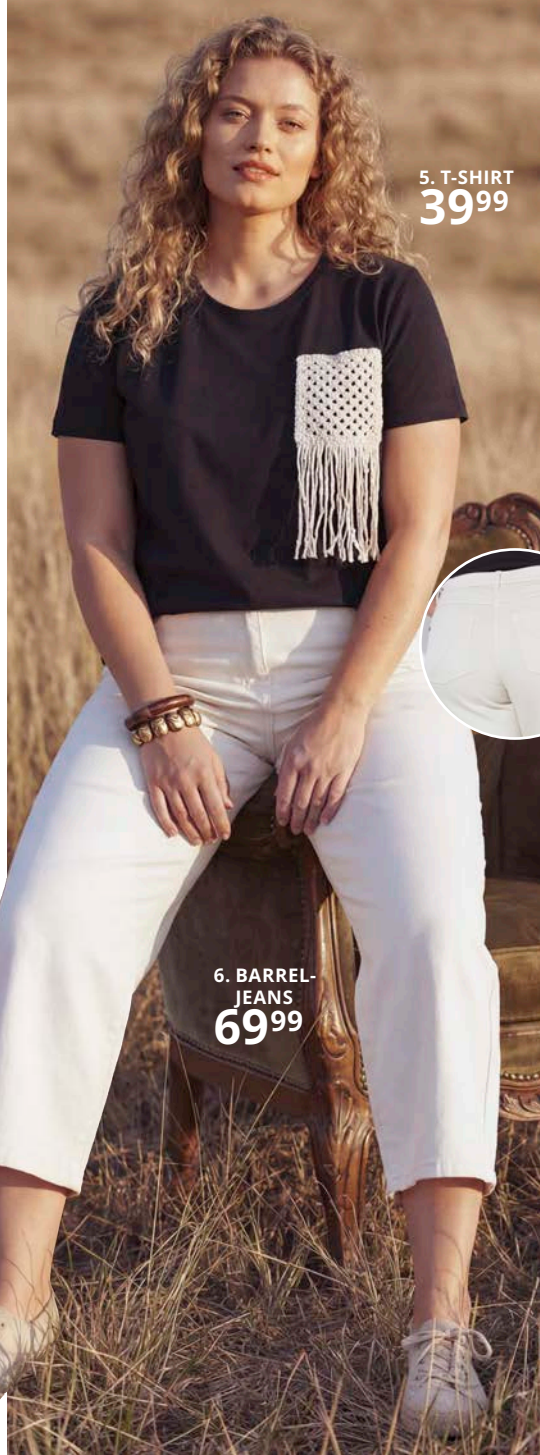

6. BARREL-JEANS 69,99

**5. T-Shirt aus Biobaumwolle.** Organic<sup>1</sup>; certified by ECOCERT Greenlife Licence no. 152026. Passform: REGULAR. 100% Baumwolle. Maschinenwäsche. Größenangepasste Länge ca. 68 - 76 cm. Gr.: 42/44, 46/48, 50/52, 54/56, 58/60 **847 764 127-484 schwarzbraun 39,99 €**

**6. Barrel-Jeans mit Biobaumwolle.** Organic<sup>1</sup>; certified by ECOCERT Greenlife Licence no. 152026. Passform: MANDY. 98% Baumwolle, 2% Elasthan. Maschinenwäsche. Schrittlänge ca. 65 cm. Gr.: 42, 44, 46, 48, 50, 52, 54, 56, 58, 60 **847 753 200-484 offwhite 69,99 €**

7. TUNIKA 49,99

OVERSIZED



8. WICKELROCK 49,99

Artikel 7 & 8 enthält LENZING™ ECOVERO™ Fasern

**LENZING™ ECOVERO™ Fasern werden aus dem natürlichen Rohstoff Holz gewonnen**

LENZING™ und ECOVERO™ sind Marken der Lenzing AG

**7. Tunika aus reiner LENZING™ ECOVERO™ Viskose.** 100% Viskose. Maschinenwäsche. Größenangepasste Länge ca. 62 - 66 cm. Gr.: 42/44, 46/48, 50/52, 54/56, 58/60 **847 761 322-484 hellbraun 49,99 €**

**8. Wickelrock aus LENZING™ ECOVERO™ Viskose.** 100% Viskose. Maschinenwäsche. Länge ca. 80 cm. Gr.: 42/44, 46/48, 50/52, 54/56, 58/60 **847 762 322-484 hellbraun 49,99 €**

ZUM ONLINESHOP  
WWW.ULLAPOPKEN.DE





**1. JERSEYKLEID**  
**49,99**

**2. T-SHIRT 39,99**



**3. T-SHIRT 29,99**



OVERSIZED

*Flammjersey*

**4. BASIC T-SHIRT, 2ER-PACK 29,99**



A-LINE

*2er-Pack*

**5. MIDI-JERSEYKLEID 49,99**



schwarz



hellbraun

**6. MAXI-JERSEYKLEID 39,99**



*Seitliche Raffung*

**1. Jerseykleid mit Biobaumwolle.** Organic<sup>1</sup>; certified by ECOCERT Greenlife Licence no. 152026. 95% Baumwolle, 5% Elasthan. Maschinenwäsche. Länge ca. 126 cm. Gr.: 42/44, 46/48, 50/52, 54/56, 58/60  
**849 408 612-484 zartes gelb 49,99 €**

**2. T-Shirt aus Biobaumwolle.** Organic<sup>1</sup>; certified by ECOCERT Greenlife Licence no. 152026. 100% Baumwolle. Maschinenwäsche. Größenangepasste Länge ca. 72 - 76 cm. Gr.: 42/44, 46/48, 50/52, 54/56, 58/60  
**849 443 612-484 zartes gelb 39,99 €**

**3. T-Shirt aus Biobaumwoll-Flammjersey.** Organic<sup>1</sup>; certified by ECOCERT Greenlife Licence no. 152026. Passform: OVERSIZED. 100% Baumwolle. Maschinenwäsche. Größenangepasste Länge ca. 68 - 76 cm. Gr.: 42/44, 46/48, 50/52, 54/56, 58/60  
**802 896 322-484 hellbraun 29,99 €**

**4. Basic T-Shirt im 2er-Pack aus Biobaumwolle.** Organic<sup>1</sup>; certified by ECOCERT Greenlife Licence no. 152026. Passform: A-LINE. 100% Baumwolle. Maschinenwäsche. Größenangepasste Länge ca. 72 - 76 cm. Gr.: 42/44, 46/48, 50/52, 54/56, 58/60  
**798 751 322-484 hellbraun 29,99 €**

**5. Midi-Jerseykleid aus Biobaumwolle.** Organic<sup>1</sup>; certified by ECOCERT Greenlife Licence no. 152026. 100% Baumwolle. Maschinenwäsche. Länge ca. 120 cm. Gr.: 42/44, 46/48, 50/52, 54/56, 58/60  
**847 699 100-484 schwarz 49,99 €**  
**847 699 322-484 hellbraun 49,99 €**

**6. Maxi-Jerseykleid mit Biobaumwolle.** Organic<sup>1</sup>; certified by ECOCERT Greenlife Licence no. 152026. 95% Baumwolle, 5% Elasthan. Maschinenwäsche. Länge ca. 130 cm.

Gr.: 42/44, 46/48, 50/52, 54/56, 58/60  
**849 467 127-484 schwarzbraun 39,99 €**

**7. T-Shirt aus Biobaumwolle.** Organic<sup>1</sup>; certified by ECOCERT Greenlife Licence no. 152026. 100% Baumwolle. Maschinenwäsche. Größenangepasste Länge ca. 72 - 76 cm. Gr.: 42/44, 46/48, 50/52, 54/56, 58/60  
**847 743 130-484 schwarz 39,99 €**  
**847 743 322-484 hellbraun 39,99 €**

**8. Jersey-Culotte aus Biobaumwolle.** Organic<sup>1</sup>; certified by ECOCERT Greenlife Licence no. 152026. 100% Baumwolle. Maschinenwäsche. Schrittlänge ca. 58 cm. Gr.: 42/44, 46/48, 50/52, 54/56, 58/60  
**847 750 100-484 schwarz 39,99 €**

**9. T-Shirt aus Biobaumwolle.** Made with 100% OCS certified organic cotton; certified by ECOCERT Greenlife Licence no. 152026. 100% Baumwolle. Maschinenwäsche. Größenangepasste Länge ca. 68 - 72 cm. Gr.: 42/44, 46/48, 50/52, 54/56, 58/60  
**849 449 130-484 marine 49,99 €**

**10. Sweatshirt aus Biobaumwolle.** 74% Baumwolle, 26% Polyester. Maschinenwäsche. Größenangepasste Länge ca. 64 - 72 cm. Gr.: 42/44, 46/48, 50/52, 54/56, 58/60  
**847 779 650-484 perlweiß 59,99 €**

**TELEFONISCH BESTELLEN: 04402 / 86 22 0 00**  
ES GELTEN DIE PREISE DEINES TELEFONANBIETERS  
**KOSTENFREIE LIEFERUNG IN DEINE FILIALE**

PURE

7. T-SHIRT  
39<sup>99</sup>

CLASSIC

hellbraun

schwarz

8. JERSEY-CULOTTE  
39<sup>99</sup>

VIELE ARTIKEL  
DIESER SEITE SIND  
GOTS ZERTIFIZIERT



9. T-SHIRT  
49<sup>99</sup>

OVERSIZED

10. SWEAT-SHIRT  
59<sup>99</sup>



1. T-SHIRT  
39<sup>99</sup>

A-LINE

2. JERSEY-  
CULOTTE  
49<sup>99</sup>



3. SHIRT-  
JACKE  
59<sup>99</sup>

4. MAXI-  
JERSEYKLEID  
39<sup>99</sup>



5. T-SHIRT 29,99

OVERSIZED

6. PALAZZOHOSE 79,99



**1. T-Shirt aus Biobaumwolle.** Organic<sup>1</sup>; certified by ECOCERT Greenlife Licence no. 152026. 100% Baumwolle. Maschinenwäsche.

Größenangepasste Länge ca. 72 - 76 cm.  
Gr.: 42/44, 46/48, 50/52, 54/56, 58/60  
**849 464 130-484 marine 39,99 €**

**2. Jersey-Culotte aus Biobaumwolle.** Organic<sup>1</sup>; certified by ECOCERT Greenlife Licence no. 152026. 100% Baumwolle. Maschinenwäsche. Schrittlänge ca. 60 cm.  
Gr.: 42/44, 46/48, 50/52, 54/56, 58/60  
**849 413 721-484 denimblau 49,99 €**

**3. Shirtjacke aus Biobaumwolle.** Organic<sup>1</sup>; certified by ECOCERT Greenlife Licence no. 152026. Passform: OVERSIZED. 100% Baumwolle. Maschinenwäsche.

Größenangepasste Länge ca. 68 - 76 cm.  
Gr.: 42/44, 46/48, 50/52, 54/56, 58/60  
**849 471 650-484 perlweiß 59,99 €**

**4. Maxi-Jerseykleid mit Biobaumwolle.** Organic<sup>1</sup>; certified by ECOCERT Greenlife Licence no. 152026. 95% Baumwolle, 5% Elasthan. Maschinenwäsche. Länge ca. 130 cm.  
Gr.: 42/44, 46/48, 50/52, 54/56, 58/60  
**849 467 721-484 denimblau 39,99 €**

**5. T-Shirt aus Biobaumwoll-Flammjersey.** Organic<sup>1</sup>; certified by ECOCERT Greenlife Licence no. 152026. Passform: OVERSIZED. 100% Baumwolle. Maschinenwäsche. Größenangepasste Länge ca. 68 - 76 cm.  
Gr.: 42/44, 46/48, 50/52, 54/56, 58/60  
**802 896 713-484 taubenblau 29,99 €**

**6. Palazzohose aus Leinen und Biobaumwolle.** Made with 70% Organic Cotton<sup>2</sup>; certified by ECOCERT Greenlife Licence no. 152026. 70% Baumwolle, 30% Leinen. Maschinenwäsche. Schrittlänge ca. 82 cm.  
Gr.: 42/44, 46/48, 50/52, 54/56, 58/60  
**826 817 721-484 denimblau 79,99 €**

**7. Blusen-Tunika aus Biobaumwolle.** Made with 70% Organic Cotton<sup>2</sup>; certified by ECOCERT Greenlife Licence no. 152026. 100% Baumwolle. Maschinenwäsche. Länge ca. 87 cm.  
Gr.: 42/44, 46/48, 50/52, 54/56, 58/60  
**847 600 721-484 denimblau 99,99 €**

**8. T-Shirt aus Biobaumwolle.** Organic<sup>1</sup>; certified by ECOCERT Greenlife Licence no. 152026. 100% Baumwolle. Maschinenwäsche. Größenangepasste Länge ca. 72 - 76 cm.  
Gr.: 42/44, 46/48, 50/52, 54/56, 58/60  
**849 443 721-484 denimblau 39,99 €**

**9. Jerseykleid mit Biobaumwolle.** Organic<sup>1</sup>; certified by ECOCERT Greenlife Licence no. 152026. 95% Baumwolle, 5% Elasthan. Maschinenwäsche. Länge ca. 126 cm.  
Gr.: 42/44, 46/48, 50/52, 54/56, 58/60  
**849 408 721-484 denimblau 49,99 €**

TELEFONISCH BESTELLEN: 04402 / 86 22 0 00

ES GELTEN DIE PREISE DEINES TELEFONANBIETERS

DIE FILIALE IN DEINER NÄHE: WWW.ULLAPOPKEN.DE/FILIALFINDER

PURE

7. BLUSEN-  
TUNIKA  
99<sup>99</sup>

6. PALAZZO-  
HOSE  
79<sup>99</sup>

9. JERSEYKLEID  
49<sup>99</sup>

ALLE ARTIKEL  
DIESER SEITE SIND  
GOTS ZERTIFIZIERT



8. T-SHIRT  
39<sup>99</sup>

ZUM ONLINESHOP  
WWW.ULLAPOPKEN.DE





1. T-SHIRT  
**35<sup>99</sup>**  
denimblau

A-LINE

1. marine



2. JERSEY-CAPRI  
**29<sup>99</sup>**

ALLE ARTIKEL  
DIESER SEITE SIND  
GOTS ZERTIFIZIERT



3. BASIC T-SHIRTS, 2ER-PACK 39,99



denimblau

zartes gelb

A-LINE

2er-Pack



4. SWEATSHIRT  
**59<sup>99</sup>**

1. T-Shirt aus Biobaumwolle. Organic<sup>1</sup>; certified by ECOCERT Greenlife Licence no. 152026. Passform: A-LINE. 100% Baumwolle. Maschinenwäsche. Größenangepasste Länge ca. 76 - 80 cm. Gr.: 42/44, 46/48, 50/52, 54/56, 58/60  
**847 668 130-484 marine**  
**847 668 721-484 denimblau** **35,99 €**

2. Jersey-Capri mit Biobaumwolle. Organic<sup>1</sup>; certified by ECOCERT Greenlife Licence no. 152026. 95% Baumwolle, 5% Elasthan. Maschinenwäsche. Schrittlänge ca. 49 cm. Gr.: 42/44, 46/48, 50/52, 54/56, 58/60  
**849 499 130-484 marine** **29,99 €**

3. Basic T-Shirts im 2er-Pack aus Biobaumwolle. Organic<sup>1</sup>; certified by ECOCERT Greenlife Licence no. 152026. Passform: A-LINE. 100% Baumwolle. Maschinenwäsche. Größenangepasste Länge ca. 72 - 76 cm. Gr.: 42/44, 46/48, 50/52, 54/56, 58/60  
**840 915 612-484 zartes gelb**  
**840 915 721-484 denimblau** **39,99 €**

4. Sweatshirt aus Biobaumwolle. This product contains 74% RCS certified originally grown cotton, certified by ECOCERT Greenlife, Licence no. 152026. 74% Baumwolle, 26% Polyester. Maschinenwäsche. Größenangepasste Länge ca. 64 - 72 cm. Gr.: 42/44, 46/48, 50/52, 54/56, 58/60  
**847 779 130-484 marine** **59,99 €**

5. Tunikashirt aus Biobaumwolle. Organic<sup>1</sup>; certified by ECOCERT Greenlife Licence no. 152026. 100% Baumwolle. Maschinenwäsche.

Größenangepasste Länge ca. 90 cm. Gr.: 42/44, 46/48, 50/52, 54/56, 58/60  
**847 655 130-484 marine**  
**847 655 721-484 denimblau** **29,99 €**

6. 7/8-Leggings aus Biobaumwolle. Organic<sup>1</sup>; certified by ECOCERT Greenlife Licence no. 152026. 95% Baumwolle, 5% Elasthan. Spitze: 100% Baumwolle. Maschinenwäsche. Schrittlänge ca. 65 cm. Gr.: 42/44, 46/48, 50/52, 54/56, 58/60  
**747 979 100-484 schwarz**  
**747 979 132-484 marine**  
**747 979 200-484 schneeweiß** **29,99 €**

7. Jersey-Midikleid aus Biobaumwolle. Organic<sup>1</sup>; certified by ECOCERT Greenlife Licence no. 152026. 100% Baumwolle. Maschinenwäsche. Länge ca. 110 - 114 cm, ab Größe 50/52 Länge ca. 114 cm. Gr.: 42/44, 46/48, 50/52, 54/56, 58/60  
**847 688 130-484 marine**  
**847 688 721-484 denimblau** **49,99 €**

8. Jersey-Maxikleid aus Biobaumwolle. Organic<sup>1</sup>; certified by ECOCERT Greenlife Licence no. 152026. 100% Baumwolle. Maschinenwäsche. Länge ca. 126 cm. Gr.: 42/44, 46/48, 50/52, 54/56, 58/60  
**849 480 130-484 marine** **59,99 €**

9. Sweatjacke aus Biobaumwolle. Organic<sup>1</sup>; certified by ECOCERT Greenlife Licence no. 152026. 100% Baumwolle. Maschinenwäsche. Größenangepasste Länge ca. 60 - 68 cm. Gr.: 42/44, 46/48, 50/52, 54/56, 58/60  
**847 617 130-484 marine**  
**847 617 721-484 denimblau** **49,99 €**

TELEFONISCH BESTELLEN: 04402 / 86 22 0 00  
ES GELTEN DIE PREISE DEINES TELEFONANBIETERS  
KOSTENFREIE LIEFERUNG IN DEINE FILIALE

PURE

5. TUNIKASHIRT  
29<sup>99</sup>  
denimblau

5. marine



6. 7/8-LEGGINGS  
29<sup>99</sup>  
schneeweiß

schwarz

marine

9. denimblau



9. SWEATJACKE  
49<sup>99</sup>  
marine

7. JERSEY-MIDIKLEID 49,99

marine



8. JERSEY-  
MAXIKLEID  
59<sup>99</sup>

denimblau

ZUM ONLINESHOP  
WWW.ULLAPOPKEN.DE





1. T-SHIRT  
**39<sup>99</sup>**  
offwhite

1. marine

2. PALAZZOHOSE  
**79<sup>99</sup>**



4. JERSEY-  
MAXIKLEID  
**59<sup>99</sup>**

3. BASIC T-SHIRT, 2ER-PACK 29,99



schwarz

marine

PURE



5. marine

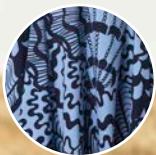

5. T-SHIRT  
**49<sup>99</sup>**  
taubenblau



8. PULLOVER  
**49<sup>99</sup>**

6. JEANS MARY 79,99

7. MIDI-TUNIKAKLEID 49,99



*Tunnelzug  
in der Taille* →



marine

denimblau

**1. T-Shirt aus Biobaumwolle.** Organic<sup>1</sup>; certified by ECOCERT Greenlife Licence no. 152026. Passform: REGULAR. 100% Baumwolle. Maschinenwäsche. Größenangepasste Länge ca. 68 - 76 cm. Gr.: 42/44, 46/48, 50/52, 54/56, 58/60  
**847 649 130-484 marine 39,99 €**  
**847 649 200-484 offwhite 39,99 €**

**2. Palazzohose aus Leinen und Biobaumwolle.** Made with 70% Organic Cotton<sup>2</sup>; certified by ECOCERT Greenlife Licence no. 152026. 70% Baumwolle, 30% Leinen. Maschinenwäsche. Schrittlänge ca. 82 cm. Gr.: 42/44, 46/48, 50/52, 54/56, 58/60  
**826 817 721-484 denimblau 79,99 €**

**3. Basic T-Shirt im 2er-Pack aus Biobaumwolle.** Organic<sup>1</sup>; certified by ECOCERT Greenlife Licence no. 152026. Passform: A-LINE. 100% Baumwolle. Maschinenwäsche. Größenangepasste Länge ca. 72 - 76 cm. Gr.: 42/44, 46/48, 50/52, 54/56, 58/60  
**798 751 100-484 schwarz 29,99 €**  
**798 751 130-484 marine 29,99 €**

**4. Jersey-Maxikleid aus Biobaumwolle.** Organic<sup>1</sup>; certified by ECOCERT Greenlife Licence no. 152026. 100% Baumwolle. Maschinenwäsche. Länge ca. 126 cm. Gr.: 42/44, 46/48, 50/52, 54/56, 58/60  
**847 690 130-484 marine 59,99 €**

**5. T-Shirt aus Biobaumwolle.** Organic<sup>1</sup>; certified by ECOCERT Greenlife Licence no. 152026. 100% Baumwolle. Maschinenwäsche. Größenangepasste Länge ca. 82 - 86 cm. Gr.: 42/44, 46/48, 50/52, 54/56, 58/60  
**847 657 130-484 marine 49,99 €**  
**847 657 713-484 taubenblau 49,99 €**

**6. Jeans Mary aus Biobaumwolle.** Organic<sup>1</sup>; certified by ECOCERT Greenlife Licence no. 152026. Passform: MARY. 99% Baumwolle, 1% Elasthan. Maschinenwäsche. Schrittlänge ca. 82 cm. Gr.: 42, 44, 46, 48, 50, 52, 54, 56, 58, 60  
**846 994 903-484 dark blue denim 79,99 €**

**7. Midi-Tunikakleid aus Biobaumwolle.** Organic<sup>1</sup>; certified by ECOCERT Greenlife Licence no. 152026. 100% Baumwolle. Maschinenwäsche. Größenangepasste Länge ca. 110 - 114 cm. Gr.: 42/44, 46/48, 50/52, 54/56, 58/60  
**847 695 130-484 marine 49,99 €**  
**847 695 721-484 denimblau 49,99 €**

**8. Pullover aus Biobaumwolle.** Organic<sup>1</sup>; certified by ECOCERT Greenlife Licence no. 152026. 100% Baumwolle. Maschinenwäsche. Größenangepasste Länge ca. 68 - 76 cm. Gr.: 42/44, 46/48, 50/52, 54/56, 58/60  
**847 615 130-484 marine 49,99 €**



ONLINE MEHR  
BADEMODE



1. BADE-  
ANZUG  
**39<sup>99</sup>**

Softcups →

3. TANKINI  
**59<sup>99</sup>**

*Beachwear*

dezentes  
Muschel-  
muster  
↓

2. BADEANZUG  
**39<sup>99</sup>**

4. BADEANZUG  
59<sup>99</sup>

5. BADEKLEID  
MIT SHORTS  
69<sup>99</sup>



STANDARD  
100

14.0.49629  
Hohenstein HTTI

www.oeko-tex.com

ALLE  
ARTIKEL

6. BADE-  
ANZUG  
59<sup>99</sup>

**1. Badeanzug.** OEKO-TEX. 80% Polyamid, 20% Elasthan. Futter: 100% Polyester. Maschinenwäsche.  
Gr.: 42/44, 46/48, 50/52, 54/56, 58/60  
**846 748 184-484 salbei 39,99 €**

**2. Badeanzug.** OEKO-TEX. 94% Polyester, 6% Elasthan. Futter: 100% Polyester. Maschinenwäsche.  
Gr.: 42/44, 46/48, 50/52, 54/56, 58/60  
**846 743 726-484 himmelblau 39,99 €**

**3. Tankini.** OEKO-TEX. 80% Polyamid, 20% Elasthan. Futter: 85% Polyamid, 15% Elasthan. Handwäsche.  
Gr.: 42/44, 46/48, 50/52, 54/56, 58/60  
**846 747 184-484 salbei 59,99 €**

**4. Badeanzug.** OEKO-TEX. 86% Polyamid, 14% Elasthan. Futter: 100% Polyester. Handwäsche.  
Gr.: 42, 44, 46, 48, 50, 52, 54, 56, 58, 60  
**846 635 750-484 dunkelblau 59,99 €**

**5. Badekleid.** OEKO-TEX, Made with 80% GRS certified recycled polyamide, certified by Ecocert Greenlife, 152026. 80% Recycled Polyamide, 20% Elasthan. Futter: 100% Polyester. Handwäsche.  
Größenangepasste Länge ca 54 - 67 cm.  
Gr.: 42, 44, 46, 48, 50, 52, 54, 56, 58, 60, 62, 64  
**826 194 754-484 dunkles königsblau 69,99 €**

**6. Badeanzug.** OEKO-TEX, Made with 80% GRS certified recycled polyamide, certified by Ecocert Greenlife, 152026. 80% Recycled Polyamide, 20% Elasthan. Futter: 100% Polyamid. Handwäsche.  
Gr.: 42, 44, 46, 48, 50, 52, 54, 56, 58, 60, 62  
**835 799 750-484 dunkelblau 59,99 €**



1. BIKINI  
49<sup>99</sup>



2. BADE-  
ANZUG  
59<sup>99</sup>

Verstellbare  
Träger und  
Softcups



↑ Mit  
Zierschleife

3. BADEANZUG  
29<sup>99</sup>



4. BADE-  
ANZUG  
49<sup>99</sup>



**1. Bikini.** OEKO-TEX. 94% Polyester, 6% Elasthan. Futter: 100% Polyamid. Maschinenwäsche.  
Gr.: 42/44, 46/48, 50/52, 54/56  
**846 746 750-484 dunkelblau 49,99 €**

**2. Badeanzug.** Made with GRS certified recycled material, certified by Ecocert Greenlife, 152026. 80% Recycled Polyamide, 20% Elasthan. Futter: 100% Polyamid. Handwäsche.  
Gr.: 42, 44, 46, 48, 50, 52, 54, 56, 58, 60  
**836 182 723-484 stahlblau 59,99 €**

**3. Badeanzug.** OEKO-TEX, Made with GRS certified recycled material, certified by Ecocert Greenlife, 152026. 80% Recycled

Polyamide, 20% Elasthan. Futter: 100% Polyamid. Maschinenwäsche.  
Gr.: 42, 44, 46, 48, 50, 52, 54, 56, 58, 60, 62, 64, 66, 68  
**747 874 100-484 schwarz 29,99 €**

**4. Badeanzug.** Made with GRS certified recycled material, certified by Ecocert Greenlife, 152026. 80% Recycled Polyamide, 20% Elasthan. Futter: 100% Polyester. Handwäsche.  
Gr.: 42, 44, 46, 48, 50, 52, 54, 56, 58, 60  
**846 763 750-484 dunkelblau 49,99 €**

**5. Badekleid.** Made with GRS certified recycled material, certified by Ecocert Greenlife, 152026. 80% Recycled Polyamide, 20% Elasthan. Futter: 100% Polyester. 85% Polyamid, 15% Elasthan. Handwäsche.  
Gr.: 42, 44, 46, 48, 50, 52, 54, 56, 58, 60  
**846 759 750-484 dunkelblau 69,99 €**

**6. Bikini.** Made with GRS certified recycled material, certified by Ecocert Greenlife, 152026. 80% Recycled Polyamide, 20% Elasthan. Futter: 100% Polyamid. Handwäsche.  
Gr.: 42, 44, 46, 48, 50, 52, 54, 56  
**846 768 750-484 dunkelblau 49,99 €**

**7. Badeanzug.** OEKO-TEX, Made with GRS certified recycled material, certified by Ecocert Greenlife, 152026, Made with 80% GRS certified recycled polyamide, certified by Ecocert Greenlife, 152026. 80% Recycled Polyamide, 20% Elasthan. Handwäsche.  
Gr.: 42, 44, 46, 48, 50, 52, 54, 56, 58, 60, 62  
**826 299 130-484 marine 59,99 €**

**8. Badeanzug, Softline.** OEKO-TEX. 85% Polyester, 15% Elasthan. Futter: 88% Polyester, 12% Elasthan. Maschinenwäsche.  
Gr.: 42/44, 46/48, 50/52, 54/56, 58/60, 62/64  
**818 434 100-484 schwarz 29,99 €**  
**818 434 130-484 marine 29,99 €**

**TELEFONISCH BESTELLEN: 04402 / 86 22 0 00**  
ES GELTEN DIE PREISE DEINES TELEFONANBIETERS  
**KOSTENFREIE LIEFERUNG IN DEINE FILIALE**

5. BADE-  
KLEID  
**69<sup>99</sup>**



OEKO  
TEX®

STANDARD  
100

14.0.49629  
Hohenstein HTTI

www.oeko-tex.com

ARTIKEL  
1, 3, 7 & 8

sports

Mit Zierring  
und  
Softcups ↘

6. BIKINI  
**49<sup>99</sup>**



7. BADE-  
ANZUG  
**59<sup>99</sup>**



Softcups  
↘



8. BADEANZUG,  
SOFTLINE  
**29<sup>99</sup>**



ZUM ONLINESHOP  
WWW.ULLAPOPKEN.DE



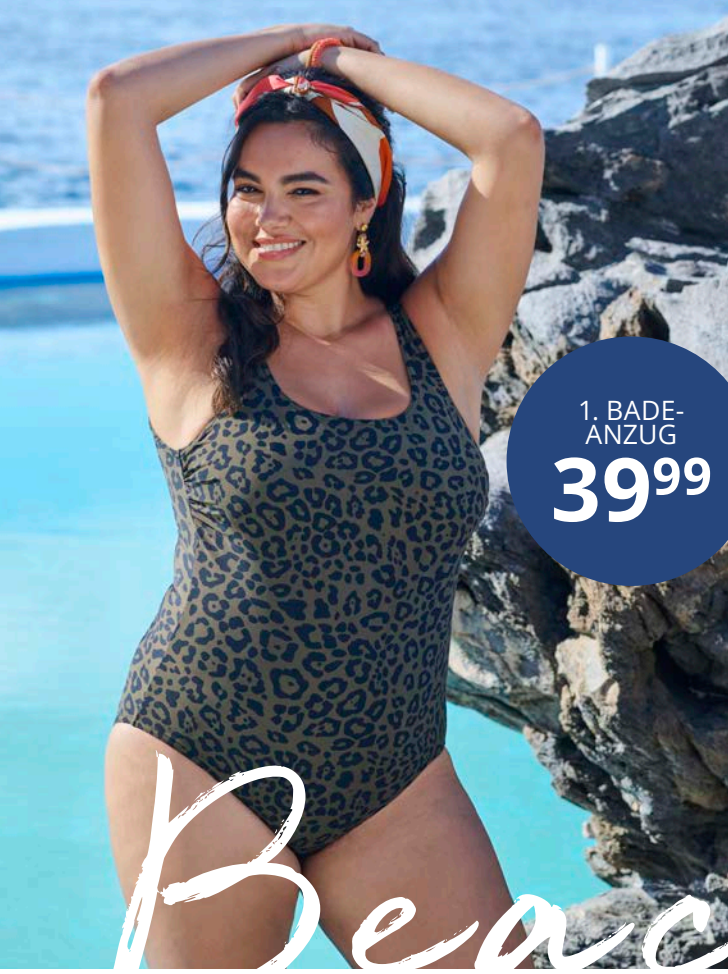

1. BADE-ANZUG  
**39<sup>99</sup>**



Verstellbare  
Träger und  
Softcups  
↓

2. BADE-ANZUG  
**49<sup>99</sup>**



# Beachwear



3. BADE-ANZUG  
**49<sup>99</sup>**

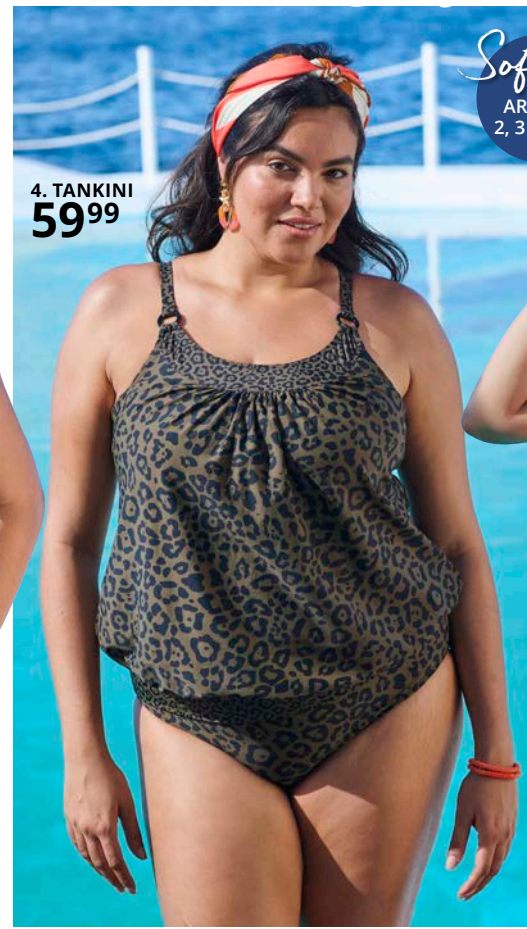

4. TANKINI  
**59<sup>99</sup>**

Softcups  
ARTIKEL  
2, 3 - 5 & 6



5. BIKINI  
**49<sup>99</sup>**

ONLINE MEHR  
BADEMODE



Eingearbeiteter  
Badeanzug mit  
Shorts



6. BADEKLEID  
69<sup>99</sup>

7. BADE-  
ANZUG  
59<sup>99</sup>



STANDARD  
100

14.0.49629

Hohenstein HTTI

www.oeko-tex.com

ARTIKEL  
1, 2 & 4 - 7



**1. Badeanzug.** OEKO-TEX. 80% Polyamid, 20% Elasthan. Futter: 100% Polyester. Maschinenwäsche.

Gr.: 42/44, 46/48, 50/52, 54/56, 58/60

**846 643 430-484 dunkel khaki 39,99 €**

**2. Badeanzug.** OEKO-TEX, Made with GRS certified recycled material, certified by Ecocert Greenlife, 152026, Made with 80% GRS certified recycled polyamide, certified by Ecocert Greenlife, 152026. 80% Recycled Polyamide, 20% Elasthan. Futter: 100% Polyester. Handwäsche.

Gr.: 42, 44, 46, 48, 50, 52, 54, 56, 58, 60

**846 636 430-484 dunkel khaki 49,99 €**

**3. Badeanzug.** Made with GRS certified recycled material, certified by Ecocert Greenlife, 152026. 80% Recycled Polyamide, 20% Elasthan. Futter: 100% Polyester. Handwäsche.

Gr.: 42, 44, 46, 48, 50, 52, 54, 56, 58, 60

**846 664 430-484 dunkel khaki 49,99 €**

**4. Tankini.** OEKO-TEX. 80% Polyamid, 20% Elasthan. Futter: 85% Polyamid, 15% Elasthan. Handwäsche.

Gr.: 42/44, 46/48, 50/52, 54/56, 58/60

**846 660 430-484 dunkel khaki 59,99 €**

**5. Bikini.** OEKO-TEX. 80% Polyamid, 20% Elasthan. Futter: 100% Polyester. 72% Polyamid, 28% Elasthan. Maschinenwäsche.

Gr.: 42/44, 46/48, 50/52, 54/56

**846 640 430-484 dunkel khaki 49,99 €**

**6. Badekleid.** OEKO-TEX. 80% Polyamid, 20% Elasthan. Futter: 85% Polyamid, 15% Elasthan. Handwäsche.

Größenangepasste Länge ca. 25 - 29 cm.

Gr.: 42/44, 46/48, 50/52, 54/56, 58/60

**846 642 100-484 schwarz 69,99 €**

**7. Badeanzug.** OEKO-TEX, Made with GRS certified recycled material, certified by Ecocert Greenlife, 152026, Made with 80% GRS certified recycled polyamide, certified by Ecocert Greenlife, 152026. 80% Recycled Polyamide, 20% Elasthan. Handwäsche.

Gr.: 42, 44, 46, 48, 50, 52, 54, 56, 58, 60

**826 299 107-484 vulkangrau 59,99 €**



ZUM ONLINESHOP  
WWW.ULLAPOPKEN.DE



1. BADE-  
KLEID  
**69<sup>99</sup>**



2. BADE-  
ANZUG  
**59<sup>99</sup>**



3. BADE-  
ANZUG  
**49<sup>99</sup>**

Schmuckband  
mit Zierring  
unter der Büste ↗

4. BADEANZUG  
**49<sup>99</sup>**



**1. Badekleid.** Made with GRS certified recycled material, certified by Ecocert Greenlife, 152026. 80% Recycled Polyamide, 20% Elasthan. Futter: 100% Polyester. 85% Polyamid, 15% Elasthan. Handwäsche. Gr.: 42, 44, 46, 48, 50, 52, 54, 56, 58, 60  
**846 645 100-484 schwarz 69,99 €**

**2. Badeanzug.** Made with GRS certified recycled material, certified by Ecocert Greenlife, 152026. 80% Recycled Polyamide, 20% Elasthan. Futter: 100% Polyamid. Maschinenwäsche.

Gr.: 42, 44, 46, 48, 50, 52, 54, 56, 58, 60, 62  
**846 648 100-484 schwarz 59,99 €**

**3. Badeanzug.** OEKO-TEX. 80% Polyamid, 20% Elasthan. Futter: 100% Polyester. 82% Polyamid, 72% Polyamid, 28% Elasthan, 18% Elasthan. Handwäsche. Gr.: 42/44, 46/48, 50/52, 54/56, 58/60  
**836 662 100-484 schwarz 49,99 €**

**4. Badeanzug.** OEKO-TEX. 90% Polyester, 10% Elasthan. Futter: 100% Polyamid. Handwäsche. Gr.: 42, 44, 46, 48, 50, 52, 54, 56, 58, 60, 62, 64

**791 023 130-484 schwarz 49,99 €**  
**791 023 132-484 marine**

**5. Midikleid.** 100% Viskose. Maschinenwäsche. Länge ca. 127 cm. Gr.: 42/44, 46/48, 50/52, 54/56, 58/60  
**846 652 100-484 schwarz 59,99 €**

**TELEFONISCH BESTELLEN: 04402 / 86 22 0 00**

ES GELTEN DIE PREISE DEINES TELEFONANBIETERS

**DIE FILIALE IN DEINER NÄHE: WWW.ULLAPOPKEN.DE/FILIALFINDER**

5. MIDIKLEID  
59<sup>99</sup>

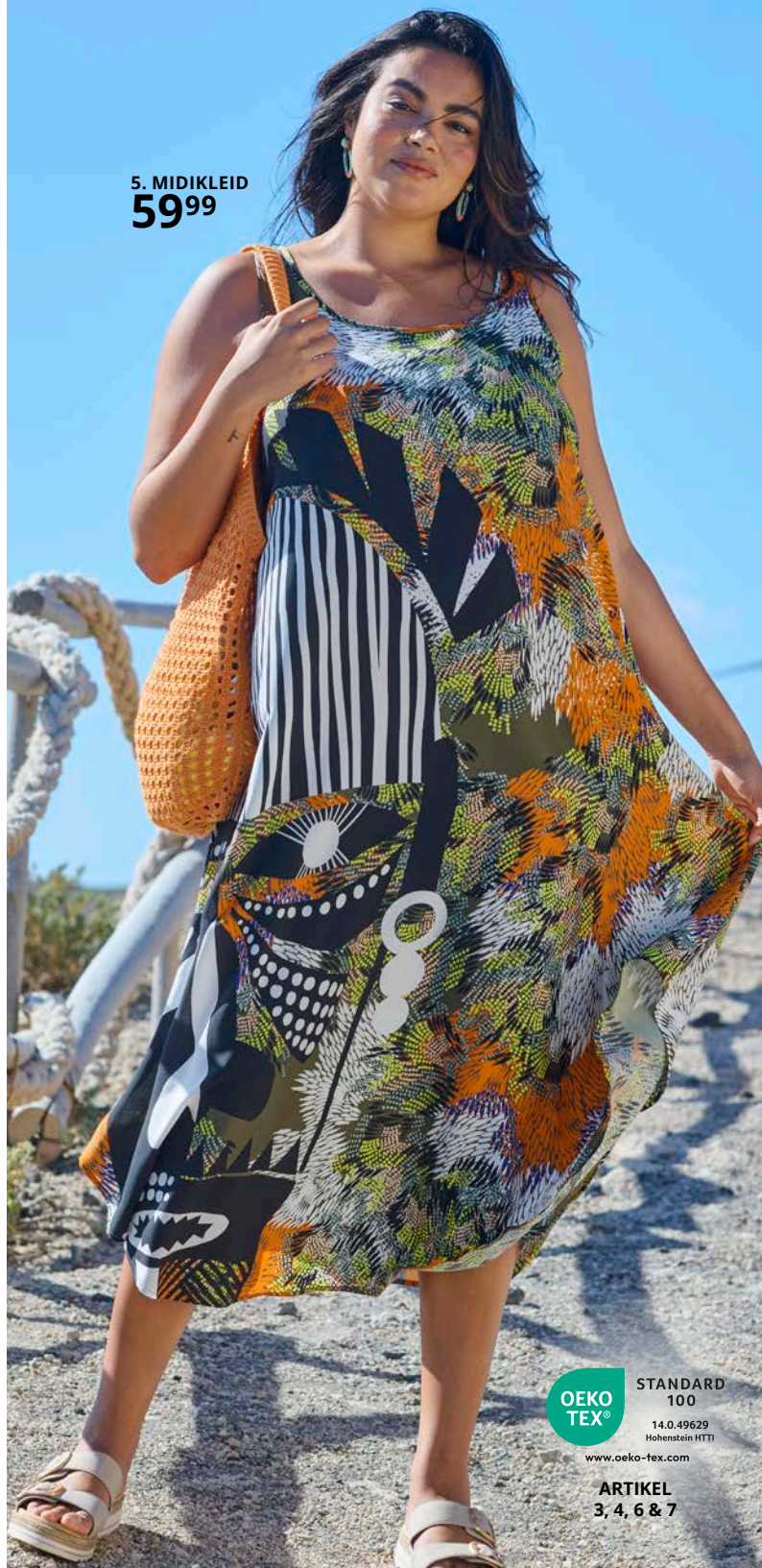

OEKO  
TEX®  
STANDARD  
100  
14.0.49629  
Hohenstein HTTI  
www.oeko-tex.com

ARTIKEL  
3, 4, 6 & 7

**6. Badeanzug.** OEKO-TEX, Made with GRS certified recycled material, certified by Ecocert Greenlife, 152026. 80% Recycled Polyamide, 20% Elasthan.  
Futter: 100% Polyester. Handwäsche.  
Gr.: 42, 44, 46, 48, 50, 52, 54, 56, 58, 60  
**846 630 427-484 moosgrün 49,99 €**

**7. Badeanzug.** OEKO-TEX. 80% Polyamid, 20% Elasthan. Futter: 100% Polyamid. 85% Polyamid, 15% Elasthan. Handwäsche.  
Gr.: 42, 44, 46, 48, 50, 52, 54, 56, 58, 60, 62  
**807 084 190-484 lodengrün 59,99 €**

6. BADE-  
ANZUG  
49<sup>99</sup>

Global Recycled  
Standard

Softcups  
ARTIKEL  
1, 3, 4, 6, 7



Trendy  
Farbverlauf  
↓

7. BADE-  
ANZUG  
59<sup>99</sup>



ZUM ONLINESHOP  
WWW.ULLAPOPKEN.DE



1. BADEKLEID 59,99



2. BADEANZUG 59,99



*Softcups  
mit Bügel*

4. BADE-  
ANZUG  
49<sup>99</sup>



**1. Badekleid.** OEKO-TEX. 80% Polyamid, 20% Elasthan. Futter: 100% Polyamid. 85% Polyamid, 15% Elasthan. Handwäsche. Gr.: 42, 44, 46, 48, 50, 52, 54, 56, 58, 60  
**814 542 100-484 schwarz 59,99 €**

**2. Badeanzug.** OEKO-TEX. 80% Polyamid, 20% Elasthan. Futter: 100% Polyamid. Handwäsche. Gr.: 42, 44, 46, 48, 50, 52, 54, 56, 58, 60, 62  
**804 884 100-484 schwarz 59,99 €**

**3. Badeanzug.** 80% Polyamid, 20% Elasthan. Futter: 100% Polyester. Maschinenwäsche. Gr.: 42/44, 46/48, 50/52, 54/56, 58/60  
**846 573 750-484 dunkelblau 39,99 €**

**4. Badeanzug.** Made with GRS certified recycled material, certified by Ecocert Greenlife, 152026. 80% Recycled Polyamide, 20% Elasthan. Futter: 100% Polyester. Handwäsche. Gr.: 42, 44, 46, 48, 50, 52, 54, 56, 58, 60  
**846 562 750-484 dunkelblau 49,99 €**

# sprints Beachwear

Bereit für stylische Strandmomente? Unsere Bademode formt, schmeichelt und bringt Farbe ins Spiel. Ob Pooldate oder Meeresrauschen, diese Styles machen jeden Sommer-Spot zur Bühne.

3. BADE-  
ANZUG  
**39<sup>99</sup>**



5. TUNIKA  
59<sup>99</sup>



**TELEFONISCH BESTELLEN: 04402 / 86 22 0 00**  
ES GELTEN DIE PREISE DEINES TELEFONANBIETERS  
**KOSTENFREIE LIEFERUNG IN DEINE FILIALE**

6. BADEANZUG 49,99



VORNE MIT ELASTISCHER RAFFUNG



7. BADEANZUG 49,99



AUSSCHNITT MIT ZIERKNOTEN UND KLEINEM KEYHOLE

Softcups  
ARTIKEL 1 & 6-9

9. BADEKLEID 69<sup>99</sup>



ARTIKEL 1, 2, 6, 7 & 9

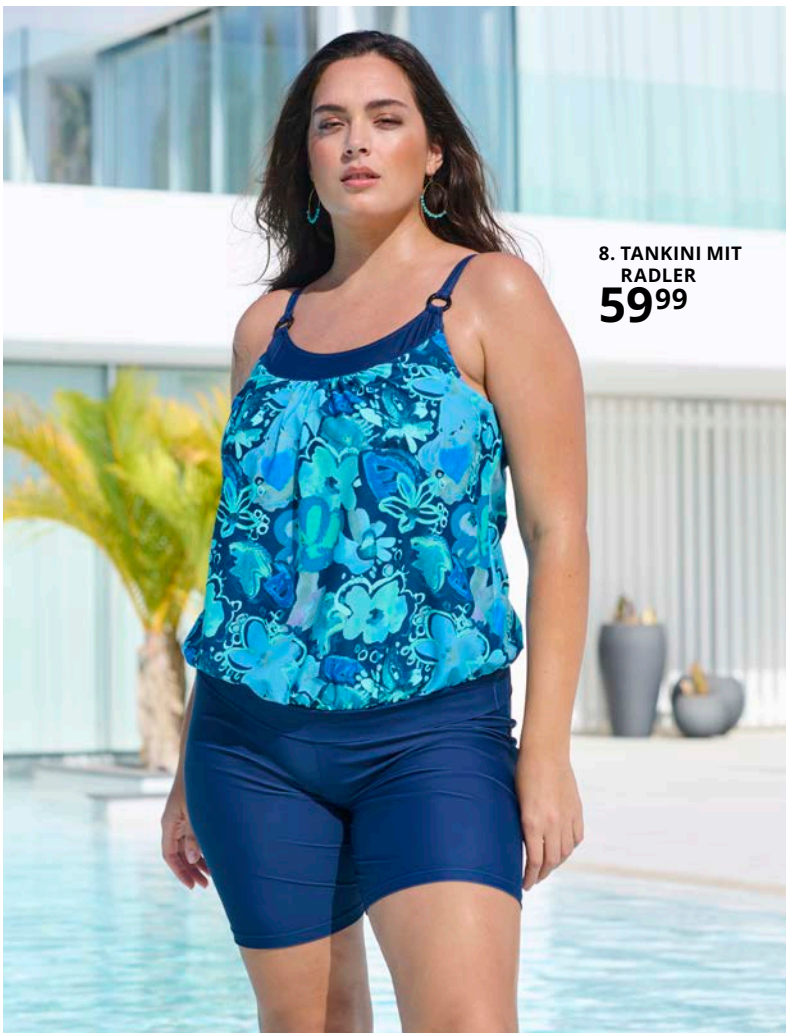

8. TANKINI MIT RADLER 59<sup>99</sup>

5. Tunika. 100% Polyester. Handwäsche. Länge ca. 95 cm. Gr.: 1=42-48, 2=50-56, 3=58-64  
846 732 750-484 dunkelblau 59,99 €

6. Badeanzug. OEKO-TEX, Made with GRS certified recycled material, certified by Ecocert Greenlife, 152026, Made with 80% GRS certified recycled polyamide, certified by Ecocert Greenlife, 152026. 80% Recycled Polyamide, 20% Elasthan. Futter: 100% Polyamid. 85% Polyamid, 15% Elasthan. Handwäsche. Gr.: 42, 44, 46, 48, 50, 52, 54, 56, 58, 60, 62, 64  
826 242 130-484 marine 49,99 €

7. Badeanzug. OEKO-TEX, Made with 80% GRS certified recycled polyamide, certified by Ecocert Greenlife, 152026.

80% Recycled Polyamide, 20% Elasthan. Futter: 100% Polyester. Handwäsche. Gr.: 42, 44, 46, 48, 50, 52, 54, 56, 58, 60, 62  
836 577 740-484 indigo 49,99 €

8. Tankini. 80% Polyamid, 20% Elasthan. Futter: 72% Polyamid, 28% Elasthan. Handwäsche. Gr.: 42/44, 46/48, 50/52, 54/56, 58/60  
846 560 750-484 dunkelblau 59,99 €

9. Badekleid. OEKO-TEX, Made with 80% GRS certified recycled polyamide, certified by Ecocert Greenlife, 152026. 80% Recycled Polyamide, 20% Elasthan. Futter: 100% Polyester. Handwäsche. Gr.: 42, 44, 46, 48, 50, 52, 54, 56, 58, 60, 62  
835 798 100-484 schwarz 69,99 €



1. BADEKLEID  
69<sup>99</sup>



2. BADEKLEID  
69<sup>99</sup>



3. BIKINI 49,99



3. BIKINI  
49<sup>99</sup>



Styling-Tipp:  
Passende Palazzohose -  
Matching Set!



4. PALAZZHOSE 49,99



**1. Badekleid.** OEKO-TEX, Made with GRS certified recycled material, certified by Ecocert Greenlife, 152026. 80% Recycled Polyamide, 20% Elasthan. Futter: 100% Polyamid. 85% Polyamid, 15% Elasthan. Handwäsche. Größenangepasste Länge ca. 59 - 70 cm. Gr.: 42, 44, 46, 48, 50, 52, 54, 56, 58, 60, 62, 64  
**816 217 130-484 marine 69,99 €**

**2. Badekleid.** OEKO-TEX, Made with 80% GRS certified recycled polyamide, certified by Ecocert Greenlife, 152026. 80% Recycled Polyamide, 20% Elasthan. Futter: 100% Polyester. Handwäsche. Gr.: 42, 44, 46, 48, 50, 52, 54, 56, 58, 60  
**846 679 130-484 marine 69,99 €**

**3. Bikini.** Made with GRS certified recycled material, certified by Ecocert Greenlife, 152026. 80% Recycled Polyamide, 20% Elasthan. Futter: 100% Polyamid. Handwäsche. Gr.: 42, 44, 46, 48, 50, 52, 54, 56  
**846 578 750-484 dunkelblau 49,99 €**

**4. Palazzohose.** 100% Viskose. Maschinenwäsche. Schrittlänge ca. 78 cm. Gr.: 42/44, 46/48, 50/52, 54/56, 58/60  
**846 572 750-484 dunkelblau 49,99 €**

**5. Badeanzug.** OEKO-TEX. 90% Polyester, 10% Elasthan. Futter: 100% Polyamid. Handwäsche. Gr.: 42, 44, 46, 48, 50, 52, 54, 56, 58, 60, 62, 64  
**791 023 132-484 marine 49,99 €**

**6. Badeanzug.** Made with GRS certified recycled material, certified by Ecocert Greenlife, 152026. 80% Recycled Polyamide, 20% Elasthan. Futter: 100% Polyester. Handwäsche. Gr.: 42, 44, 46, 48, 50, 52, 54, 56, 58, 60  
**846 576 750-484 dunkelblau 49,99 €**

**7. Badeanzug.** OEKO-TEX. 80% Polyamid, 20% Elasthan. Futter: 100% Polyester. Handwäsche. Gr.: 42/44, 46/48, 50/52, 54/56, 58/60, 62/64  
**827 143 130-484 marine 39,99 €**

5. BADEANZUG  
**49<sup>99</sup>**

*Softcups*  
ARTIKEL  
1-3, 5 & 6



**OEKO  
TEX®** STANDARD  
100  
14.0.49629  
Hohenstein HTTI  
www.oeko-tex.com

ARTIKEL  
1, 2, 5 & 7

*sports*

7. BADE-  
ANZUG  
**39<sup>99</sup>**



*Elastische  
Scrunchträger*  
↙

6. BADEANZUG  
**49<sup>99</sup>**

Global Recycled  
Standard



ZUM ONLINESHOP  
WWW.ULLAPOPKEN.DE

1. BADEANZUG 49,99



2. BADE-  
ANZUG  
39,99

3. BADEANZUG 49,99



**1. Badeanzug.** OEKO-TEX. 90% Polyester, 10% Elasthan. Futter: 100% Polyamid. Handwäsche.

Gr.: 42, 44, 46, 48, 50, 52, 54, 56, 58, 60, 62, 64

**791 023 130-484 schwarz 49,99 €**

**2. Badeanzug.** OEKO-TEX. 80% Polyamid, 20% Elasthan. Futter: 100% Polyester. Maschinenwäsche.

Gr.: 42/44, 46/48, 50/52, 54/56, 58/60, 62/64

**827 226 455-484 dunkelgrün 39,99 €**

**3. Badeanzug.** OEKO-TEX, Made with GRS certified recycled material, certified by Ecocert Greenlife, 152026, Made with 80% GRS certified recycled polyamide, certified by Ecocert Greenlife, 152026.

80% Recycled Polyamide, 20% Elasthan. Futter: 100% Polyamid. 85% Polyamid, 15% Elasthan. Handwäsche.

Gr.: 42, 44, 46, 48, 50, 52, 54, 56, 58, 60, 62, 64

**826 242 100-484 schwarz 49,99 €**

**4. Bikini.** Made with GRS certified recycled material, certified by Ecocert Greenlife, 152026. 47% Polyamid, 46% Recyceltes Polyester, 7% Elasthan. Futter: 100% Polyamid. 80% Recycled Polyamide, 20% Elasthan. Handwäsche.

Gr.: 42, 44, 46, 48, 50, 52, 54, 56  
**846 599 100-484 schwarz 49,99 €**

**5. Badekleid.** OEKO-TEX, Made with GRS certified recycled material, certified by Ecocert Greenlife, 152026. 80% Recycled Polyamide, 20% Elasthan. Futter: 100% Polyamid. 85% Polyamid, 15% Elasthan. Handwäsche.

Größenangepasste Länge ca. 59 - 70 cm.  
Gr.: 42, 44, 46, 48, 50, 52, 54, 56, 58, 60, 62, 64

**816 217 100-484 schwarz 69,99 €**

**6. Badeanzug.** 67% Polyester, 17% Elasthan, 10% Polyamid, 6% Metallisierte Fasern. Futter: 100% Polyester. Handwäsche.

Gr.: 42/44, 46/48, 50/52, 54/56, 58/60  
**846 621 658-484 kräftiges orange 49,99 €**

**7. Badeanzug.** OEKO-TEX. 80% Polyamid, 20% Elasthan. Futter: 100% Polyester. Maschinenwäsche.

Gr.: 42/44, 46/48, 50/52, 54/56, 58/60

**846 595 452-484 blautürkis 39,99 €**

**8. Badeanzug.** Made with GRS certified recycled material, certified by Ecocert Greenlife, 152026. 47% Polyamid, 46% Recyceltes Polyester, 7% Elasthan. Futter: 100% Polyamid. Handwäsche.

Gr.: 42, 44, 46, 48, 50, 52, 54, 56, 58, 60  
**846 682 100-484 schwarz 49,99 €**

**9. Tankini.** Made with GRS certified recycled material, certified by Ecocert Greenlife, 152026. 80% Recycled Polyamide, 20% Elasthan. Futter: 100% Polyamid. Handwäsche.

Gr.: 42, 44, 46, 48, 50, 52, 54, 56, 58, 60  
**846 603 452-484 blautürkis 59,99 €**

4. BIKINI  
49,99



ONLINE MEHR  
BADEMODE



5. BADE-  
KLEID  
69,99



6. BADE-ANZUG  
49<sup>99</sup>



8. BADE-ANZUG  
49<sup>99</sup>



Softcups  
ARTIKEL  
1, 3 - 6, 8, 9

9. TANKINI  
59<sup>99</sup>

7. BADE-ANZUG  
39<sup>99</sup>

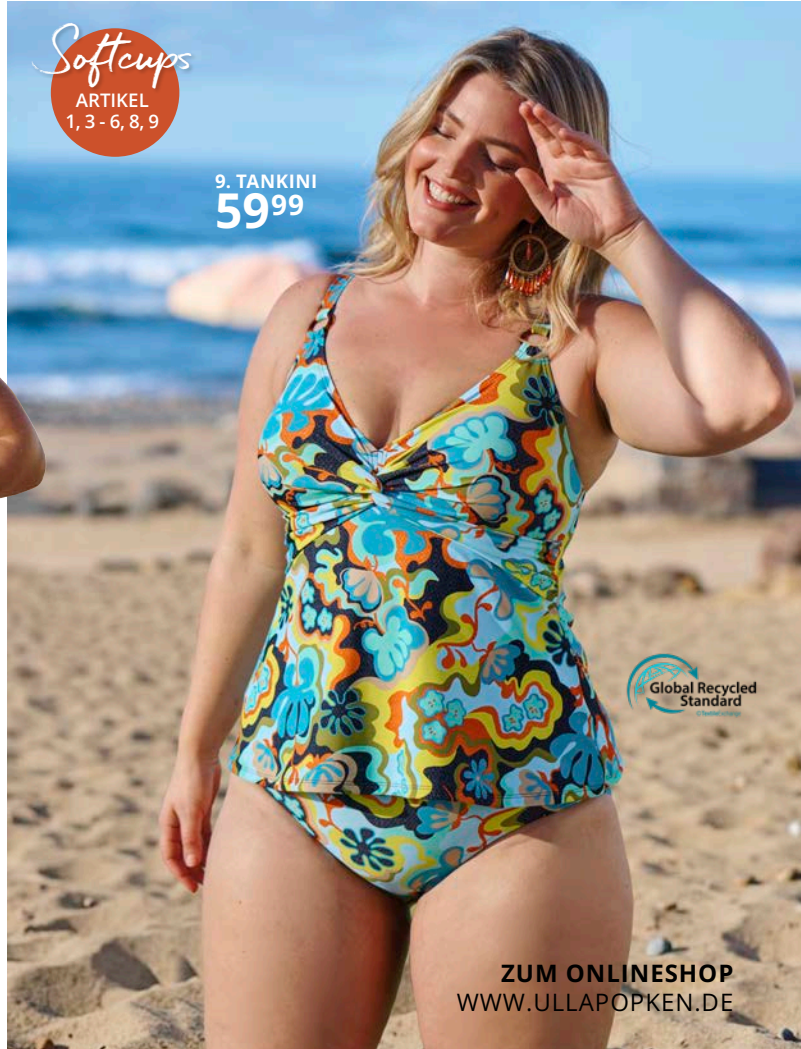

STANDARD  
100

14.0.49629  
Hohenstein HTTI

www.oeko-tex.com

ARTIKEL  
1 - 3, 5 & 7

ZUM ONLINESHOP  
WWW.ULLAPOPKEN.DE

1. BADEANZUG  
**49<sup>99</sup>**



**1. Badeanzug.** Made with GRS certified recycled material, certified by Ecocert Greenlife, 152026. 80% Recycled Polyamide, 20% Elasthan. Futter: 100% Polyester. Handwäsche. Gr.: 42, 44, 46, 48, 50, 52, 54, 56, 58, 60  
**846 661 100-484 schwarz 49,99 €**

**2. Badekleid.** OEKO-TEX, Made with GRS certified recycled material, certified by Ecocert Greenlife, 152026. Made with 80% GRS certified recycled polyamide, certified by Ecocert Greenlife, 152026. 80% Recycled Polyamide, 20% Elasthan. Futter: 100% Polyamid. 85% Polyamid, 15% Elasthan. Handwäsche. Gr.: 42, 44, 46, 48, 50, 52, 54, 56, 58, 60, 62, 64  
**820 921 100-484 schwarz 69,99 €**

**3. Badeanzug.** Made with GRS certified recycled material, certified by Ecocert Greenlife, 152026. 80% Recycled Polyamide, 20% Elasthan. Futter: 100% Polyester. Handwäsche. Gr.: 42, 44, 46, 48, 50, 52, 54, 56, 58, 60  
**846 619 100-484 schwarz 49,99 €**

**4. Badeanzug.** OEKO-TEX, Made with 80% GRS certified recycled polyamide, certified by Ecocert Greenlife, 152026. 80% Recycled Polyamide, 20% Elasthan. Handwäsche. Gr.: 42, 44, 46, 48, 50, 52, 54, 56, 58, 60  
**836 874 100-484 schwarz 59,99 €**

2. BADE-  
KLEID  
**69<sup>99</sup>**



4. BADEANZUG 59,99



**5. Badeanzug.** OEKO-TEX, Made with 80% GRS certified recycled polyamide, certified by Ecocert Greenlife, 152026. 80% Recycled Polyamide, 20% Elasthan. Handwäsche. Gr.: 42, 44, 46, 48, 50, 52, 54, 56, 58, 60, 62  
**826 609 100-484 schwarz 59,99 €**

**6. Palazzohose.** 100% Viskose. Maschinenwäsche. Schrittlänge ca. 78 cm. Gr.: 42/44, 46/48, 50/52, 54/56, 58/60  
**846 617 100-484 schwarz 49,99 €**



3. BADE-  
ANZUG  
**49<sup>99</sup>**



5. BADEANZUG 59,99



←  
*Hübsch  
drapierte  
Büste*

**7. Bikini.** Made with GRS certified recycled material, certified by Ecocert Greenlife, 152026. 80% Recycled Polyamide, 20% Elasthan. Futter: 100% Polyamid. Handwäsche. Gr.: 42, 44, 46, 48, 50, 52, 54, 56  
**846 738 100-484 schwarz 49,99 €**

**8. Multi-Badeanzug.** Made with GRS certified recycled material, certified by Ecocert Greenlife, 152026. 80% Recycled Polyamide, 20% Elasthan. Futter: 100% Polyamid. Handwäsche. Gr.: 42, 44, 46, 48, 50, 52, 54, 56  
**846 736 100-484 schwarz 59,99 €**

**TELEFONISCH BESTELLEN: 04402 / 86 22 0 00**  
ES GELTEN DIE PREISE DEINES TELEFONANBIETERS  
**KOSTENFREIE LIEFERUNG IN DEINE FILIALE**

3. BADE-  
ANZUG  
49<sup>99</sup>

Softcups  
ARTIKEL  
1 - 4, 7, 8

6. PALAZZO-  
HOSE  
49<sup>99</sup>

7. BIKINI  
49<sup>99</sup>

Abnehmbare,  
verstellbare  
Träger

8. BADE-  
ANZUG  
59<sup>99</sup>



OEKO  
TEX®  
STANDARD  
100  
14.0.49629  
Hohenstein HTTI  
www.oeko-tex.com

ARTIKEL  
2, 4 & 5

1. MIDI-  
KLEID  
59<sup>99</sup>

Softcups  
ARTIKEL  
1, 2, 5 & 8

2. BADE-  
ANZUG  
49<sup>99</sup>

3. BADE-  
KLEID  
59<sup>99</sup>

OEKO  
TEX®  
STANDARD  
100  
14.0.49629  
Hohenstein HTTI  
www.oeko-tex.com

ARTIKEL  
2 - 4 & 6, 8, 9

↑  
Zierring  
seitlich in  
der Taille

4. BADEANZUG 39,99

6. BADEKLEID 69,99



- 1. Midikleid.** 100% Viskose. Maschinenwäsche. Größenangepasste Länge ca. 127 cm. Gr.: 42/44, 46/48, 50/52, 54/56, 58/60 **846 618 100-484 schwarz 59,99 €**
- 2. Badeanzug.** OEKO-TEX. 80% Polyamid, 20% Elasthan. Futter: 100% Polyester. 72% Polyamid, 28% Elasthan. Handwäsche. Gr.: 42/44, 46/48, 50/52, 54/56, 58/60 **846 634 100-484 schwarz 49,99 €**
- 3. Badekleid.** OEKO-TEX. 80% Polyamid, 20% Elasthan. Futter: 100% Polyester. Handwäsche. Gr.: 42/44, 46/48, 50/52, 54/56, 58/60 **846 649 100-484 schwarz 59,99 €**
- 4. Badeanzug.** OEKO-TEX. 80% Polyamid, 20% Elasthan. Futter: 100% Polyester. Maschinenwäsche. Gr.: 42/44, 46/48, 50/52, 54/56, 58/60, 62/64 **827 226 100-484 schwarz 39,99 €**



5. BADE-  
ANZUG  
29<sup>99</sup>



TELEFONISCH BESTELLEN: 04402 / 86 22 0 00

ES GELTEN DIE PREISE DEINES TELEFONANBIETERS

DIE FILIALE IN DEINER NÄHE: WWW.ULLAPOPKEN.DE/FILIALFINDER

7. BADEANZUG  
39<sup>99</sup>



9. BIKINI  
49<sup>99</sup>

8. BADEANZUG  
59<sup>99</sup>

*Metallic-Schimmer*  
↙

**5. Badeanzug.** 80% Recycled Polyamide, 20% Elasthan. Futter: 100% Polyester. Maschinenwäsche.

Gr.: 42, 44, 46, 48, 50, 52, 54, 56, 58, 60  
**849 149 100-484 schwarz 29,99 €**

**6. Badekleid.** OEKO-TEX, Made with 80% GRS certified recycled polyamide, certified by Ecocert Greenlife, 152026. 80% Recycled Polyamide, 20% Elasthan. Futter: 100% Polyester. 85% Polyamid, 15% Elasthan. Handwäsche.

Größenangepasste Länge ca 54 - 67 cm.  
Gr.: 42, 44, 46, 48, 50, 52, 54, 56, 58, 60, 62, 64  
**826 793 100-484 schwarz 69,99 €**

**7. Badeanzug.** Made with GRS certified recycled material, certified by Ecocert Greenlife, 152026. 80% Recycled Polyamide, 20% Elasthan. Futter: 100% Polyester.

Maschinenwäsche.

Gr.: 42, 44, 46, 48, 50, 52, 54, 56, 58, 60  
**846 615 100-484 schwarz 39,99 €**

**8. Badeanzug.** OEKO-TEX. 79% Polyamid, 19% Elasthan, 2% Metallisierte Fasern. Futter: 100% Polyamid. Handwäsche.

Gr.: 42, 44, 46, 48, 50, 52, 54, 56, 58, 60  
**836 116 100-484 schwarz 59,99 €**

**9. Bikini.** OEKO-TEX. 82% Polyamid, 18% Elasthan. Futter: 100% Polyester. 92% Polyester, 8% Elasthan. Maschinenwäsche.

Gr.: 42, 44, 46, 48, 50, 52, 54, 56  
**846 666 100-484 schwarz 49,99 €**





1. BIKINI  
49<sup>99</sup>



2. BIKINI-TOP  
29<sup>99</sup>



3. BIKINI-TOP  
29<sup>99</sup>



# Mix & Match



Kombinieren statt festlegen ist das Motto. Mit diesen Pieces fühlt sich der Sommer leicht und abwechslungsreich an.

4. BIKINI-SLIP  
25<sup>99</sup>



5. BIKINI-HOSE  
25<sup>99</sup>



**1. Bikini.** Made with GRS certified recycled material, certified by Ecocert Greenlife, 152026. 80% Recycled Polyamide, 20% Elasthan. Futter: 100% Polyester. Maschinenwäsche.

Gr.: 42, 44, 46, 48, 50, 52, 54, 56

**846 601 750-484 dunkelblau 49,99 €**

**2. Bikini-Top.** Made with GRS certified recycled material, certified by Ecocert Greenlife, 152026. 80% Recycled Polyamide, 20% Elasthan. Futter: 85% Polyamid, 15% Elasthan. Handwäsche.

Gr.: 42, 44, 46, 48, 50, 52, 54, 56, 58

**827 044 100-484 schwarz 29,99 €**

**827 044 130-484 marine 29,99 €**

**3. Bikini-Top.** Made with GRS certified recycled material, certified by Ecocert Greenlife, 152026. 80% Recycled Polyamide, 20% Elasthan. Futter: 100% Polyester. Maschinenwäsche.

Gr.: 42, 44, 46, 48, 50, 52, 54, 56

**838 007 100-484 schwarz 29,99 €**

**838 007 130-484 marine 29,99 €**

**4. Bikini-Slip.** Made with GRS certified recycled material, certified by Ecocert Greenlife, 152026. 80% Recycled Polyamide, 20% Elasthan. Futter: 100% Polyester. Maschinenwäsche.

Gr.: 42, 44, 46, 48, 50, 52, 54, 56

**838 010 100-484 schwarz 25,99 €**

**838 010 130-484 marine 25,99 €**

**5. Bikini-Hose.** Made with GRS certified recycled material, certified by Ecocert Greenlife, 152026. 80% Recycled Polyamide, 20% Elasthan. Futter: 100% Polyester. Handwäsche.

Gr.: 42, 44, 46, 48, 50, 52, 54, 56, 58

**827 045 100-484 schwarz 25,99 €**

**827 045 130-484 marine 25,99 €**

**6. Schwimmrock.** 80% Polyamid, 20% Elasthan. Futter: 100% Polyester. Maschinenwäsche.

Gr.: 42/44, 46/48, 50/52, 54/56

**849 669 100-484 schwarz 29,99 €**

**849 669 130-484 marine 29,99 €**

**7. Bikinislip.** OEKO-TEX. 80% Polyamid, 20% Elasthan. Futter: 100% Polyamid. Maschinenwäsche.

Gr.: 42, 44, 46, 48, 50, 52, 54, 56, 58, 60, 62, 64

**691 798 100-484 schwarz 19,99 €**

**691 798 130-484 marine 19,99 €**

**8. Schwimm-Capri.** OEKO-TEX. 80% Polyamid, 20% Elasthan. Maschinenwäsche. Länge ca. 47 cm.

Gr.: 42, 44, 46, 48, 50, 52, 54, 56, 58, 60, 62, 64

**721 478 100-484 schwarz 25,99 €**

**721 478 132-484 marine 25,99 €**

**9. Schwimmradler.** OEKO-TEX. 80% Polyamid, 20% Elasthan. Maschinenwäsche. Schrittlänge ca. 24 cm.

Gr.: 42, 44, 46, 48, 50, 52, 54, 56, 58, 60, 62, 64

**698 609 100-484 schwarz 19,99 €**

**698 609 132-484 marine 19,99 €**

**10. Badeanzug.** Made with GRS certified recycled material, certified by Ecocert Greenlife, 152026. 80% Recycled Polyamide, 20% Elasthan. Futter: 100% Polyamid. Maschinenwäsche.

Gr.: 42, 44, 46, 48, 50, 52, 54, 56, 58, 60

**846 600 827-484 iris 59,99 €**

**11. Badeanzug.** Made with GRS certified recycled material, certified by Ecocert Greenlife, 152026. 80% Recycled Polyamide, 20% Elasthan. Futter: 100% Polyester. Handwäsche.

Gr.: 42, 44, 46, 48, 50, 52, 54, 56, 58, 60

**846 604 750-484 dunkelblau 49,99 €**

**846 604 750-484 marine 49,99 €**

**12. Badeanzug.** 80% Polyamid, 20% Elasthan. Futter: 100% Polyester. Maschinenwäsche.

Gr.: 42/44, 46/48, 50/52, 54/56, 58/60

**846 575 100-484 schwarz 39,99 €**



STANDARD 100

14.0.49629  
Hohenstein HTTI

www.oeko-tex.com

ARTIKEL 7-9

6. SCHWIMM-ROCK  
29<sup>99</sup>



schwarz

marine

7. BIKINISLIP 19,99



schwarz

marine

8. SCHWIMM-CAPRI 25,99



schwarz

marine

9. SCHWIMMRADLER 19,99



schwarz

marine

sports

10. BADEANZUG  
59<sup>99</sup>

*Einfarbige Büste  
mit Zierknoten*



11. BADEANZUG  
49<sup>99</sup>



12. BADE-ANZUG  
39<sup>99</sup>





1. MIDIKLEID  
**59<sup>99</sup>**

**1. Midikleid.** 100% Viskose.  
Maschinenwäsche. Länge ca. 128 cm.  
Gr.: 42/44, 46/48, 50/52, 54/56, 58/60  
**846 577 750-484 dunkelblau 59,99 €**

**2. Badekleid.** 80% Polyamid, 20% Elasthan.  
Futter: 100% Polyester. 72% Polyamid,  
28% Elasthan. Handwäsche.  
Gr.: 42/44, 46/48, 50/52, 54/56, 58/60  
**846 596 433-484 moosgrün 69,99 €**

**3. Badekleid.** Made with GRS certified  
recycled material, certified by Ecocert  
Greenlife, 152026.

80% Recycled Polyamide, 20% Elasthan.  
Futter: 100% Polyester. 85% Polyamid,  
15% Elasthan. Handwäsche.  
Gr.: 42, 44, 46, 48, 50, 52, 54, 56, 58, 60, 62  
**846 420 130-484 marine 69,99 €**

**4. Badeanzug.** Made with GRS certified  
recycled material, certified by Ecocert  
Greenlife, 152026. 80% Recycled Polyamide,  
20% Elasthan. Futter: 100% Polyamid.  
Handwäsche.  
Gr.: 42, 44, 46, 48, 50, 52, 54, 56, 58, 60, 62  
**846 590 130-484 marine 59,99 €**



2. BADEKLEID  
**69<sup>99</sup>**

ONLINE MEHR  
**BADEMODOE**



←  
*Zierband mit  
Schleife unter  
der Büste*



3. BADEKLEID  
**69<sup>99</sup>**



**TELEFONISCH BESTELLEN: 04402 / 86 22 0 00**  
ES GELTEN DIE PREISE DEINES TELEFONANBIETERS  
**KOSTENFREIE LIEFERUNG IN DEINE FILIALE**



4. BADEANZUG  
59<sup>99</sup>



Softcups  
ARTIKEL  
2 - 8



6. BADE-  
ANZUG  
49<sup>99</sup>



5. TANKINI  
59<sup>99</sup>

verstellbare  
Träger mit  
Zierring  
↓



7. BADE-  
ANZUG  
39<sup>99</sup>



↑  
feine  
Blütenstruktur



8. BADE-  
ANZUG  
49<sup>99</sup>

5. Tankini. OEKO-TEX. 80% Polyamid, 20% Elasthan. Futter: 85% Polyamid, 15% Elasthan. Handwäsche. Gr.: 42/44, 46/48, 50/52, 54/56, 58/60  
846 592 100-484 schwarz 59,99 €

6. Badeanzug. OEKO-TEX. 80% Polyamid, 20% Elasthan. Futter: 100% Polyester. 72% Polyamid, 28% Elasthan. Handwäsche. Gr.: 42/44, 46/48, 50/52, 54/56, 58/60  
846 594 750-484 dunkelblau 49,99 €

7. Badeanzug. OEKO-TEX. 80% Polyamid, 20% Elasthan. Futter: 100% Polyester. Maschinenwäsche. Gr.: 42/44, 46/48, 50/52, 54/56, 58/60, 62/64  
827 226 815-484 hell violett 39,99 €

8. Badeanzug. OEKO-TEX. 95% Polyester, 5% Elasthan. Futter: 100% Polyester. 80% Polyamid, 72% Polyamid, 28% Elasthan, 20% Elasthan. Handwäsche. Gr.: 42/44, 46/48, 50/52, 54/56, 58/60  
848 740 827-484 iris 49,99 €



STANDARD  
100

14.0.49629  
Hohenstein HTI

www.oeko-tex.com

ARTIKEL  
5 - 8

ZUM ONLINESHOP  
WWW.ULLAPOPKEN.DE



# HYDRAR

OUTSTANDING OUTERWEAR



QUICK DRY



ATMUNGSAKTIV

## 2. FUNKTIONS-SHIRT, UV-SCHUTZ 50+

**39,99**

smaragd



marine

schwarz



## 3. FUNKTIONS- STRECHHOSE

**89,99**



ATMUNGSAKTIV



WASSER  
ABWEISEND

## 1. FUNKTIONS- JACKE

**89,99**



WASSER  
ABWEISEND



TUNNELZUG  
IN DER TAILLE

**1. Funktionsjacke.** 75% Polyester, 25% Polyamid. Futter: 100% Polyester. Maschinenwäsche.

Größenangepasste Länge ca. 72 - 76 cm.

Gr.: 42/44, 46/48, 50/52, 54/56, 58/60

**848 559 830-484 lila**

**89,99 €**

**2. Funktions-Shirt.** Made with GRS certified recycled material, certified by Ecocert Greenlife, 152026. Passform: OVERSIZED. 90% Recyceltes Polyester, 10% Elasthan. Maschinenwäsche.

Größenangepasste Länge ca. 76 - 80 cm.

Gr.: 42/44, 46/48, 50/52, 54/56, 58/60

**838 712 100-484 schwarz**

**838 712 130-484 marine**

**838 712 430-484 smaragd**

**39,99 €**

**3. Funktions-Stretchhose.** 88% Polyamid, 12% Elasthan. Maschinenwäsche. Schrittlänge ca. 76 cm.

Gr.: 42, 44, 46, 48, 50, 52, 54, 56, 58, 60

**818 616 100-484 schwarz**

**89,99 €**

**4. Light-Funktionsjacke.** 100% Polyester. Maschinenwäsche.

Größenangepasste Länge ca. 72 - 76 cm.

Gr.: 42/44, 46/48, 50/52, 54/56, 58/60

**848 574 100-484 schwarz**

**59,99 €**

**5. Sport-Leggings.** 75% Polyamid, 25% Elasthan. Maschinenwäsche. Schrittlänge ca. 70 cm.

Gr.: 42/44, 46/48, 50/52, 54/56, 58/60

**848 588 100-484 schwarz**

**49,99 €**

TELEFONISCH BESTELLEN: 04402 / 86 22 0 00

ES GELTEN DIE PREISE DEINES TELEFONANBIETERS

DIE FILIALE IN DEINER NÄHE: [WWW.ULLAPOPKEN.DE/FILIALFINDER](http://WWW.ULLAPOPKEN.DE/FILIALFINDER)



4. LIGHT-FUNKTIONSJACKE, UV-SCHUTZ 50+  
**59<sup>99</sup>**

5. SPORT-LEGGINGS  
**49<sup>99</sup>**



6. FUNKTIONS-SHIRT  
**39<sup>99</sup>**



7. FUNKTIONS-STRETCH-CAPRI  
**79<sup>99</sup>**



6. DETAILANSICHT



10. FUNKTIONS-SHIRT  
**39<sup>99</sup>**



**6. Funktions-Shirt.** Passform: CLASSIC. 95% Recyceltes Polyester, 5% Elasthan. Maschinenwäsche.

Größenangepasste Länge ca. 68 - 76 cm.

Gr.: 42/44, 46/48, 50/52, 54/56, 58/60  
**848 586 702-484 hellflieder 39,99 €**

**7. Funktions-Stretchcapri.** 88% Polyamid, 12% Elasthan. Maschinenwäsche. Schrittlänge ca. 47 cm.

Gr.: 42, 44, 46, 48, 50, 52, 54, 56, 58, 60  
**849 388 100-484 schwarz 79,99 €**

**8. Funktions-Shirt.** Passform: OVERSIZED. 50% Viskose, 50% Polyester. Maschinenwäsche.

Größenangepasste Länge ca. 72 - 76 cm.  
Gr.: 42/44, 46/48, 50/52, 54/56, 58/60, 62/64  
**849 381 830-484 lila 39,99 €**

**9. Funktions-Bikeshirt.** 88% Polyester, 12% Elasthan. Maschinenwäsche.

Größenangepasste Länge ca. 68 - 76 cm.  
Gr.: 42/44, 46/48, 50/52, 54/56, 58/60  
**848 608 830-484 lila 49,99 €**

**10. Funktions-Shirt.** Passform: CLASSIC. 92% Polyester, 8% Elasthan. Maschinenwäsche.

Größenangepasste Länge ca. 68 - 76 cm.  
Gr.: 42/44, 46/48, 50/52, 54/56, 58/60  
**848 579 734-484 nachtblau 39,99 €**



8. FUNKTIONS-SHIRT  
**39<sup>99</sup>**

GERUNDETER SAUM MIT SEITENSCHLITZEN



9. FUNKTIONS-BIKESHIRT  
**49<sup>99</sup>**



MESHTASCHEN AM RÜCKENSAUM



**1. FUNKTIONS-SHIRT**  
**39<sup>99</sup>**  
magenta

marine

schwarz

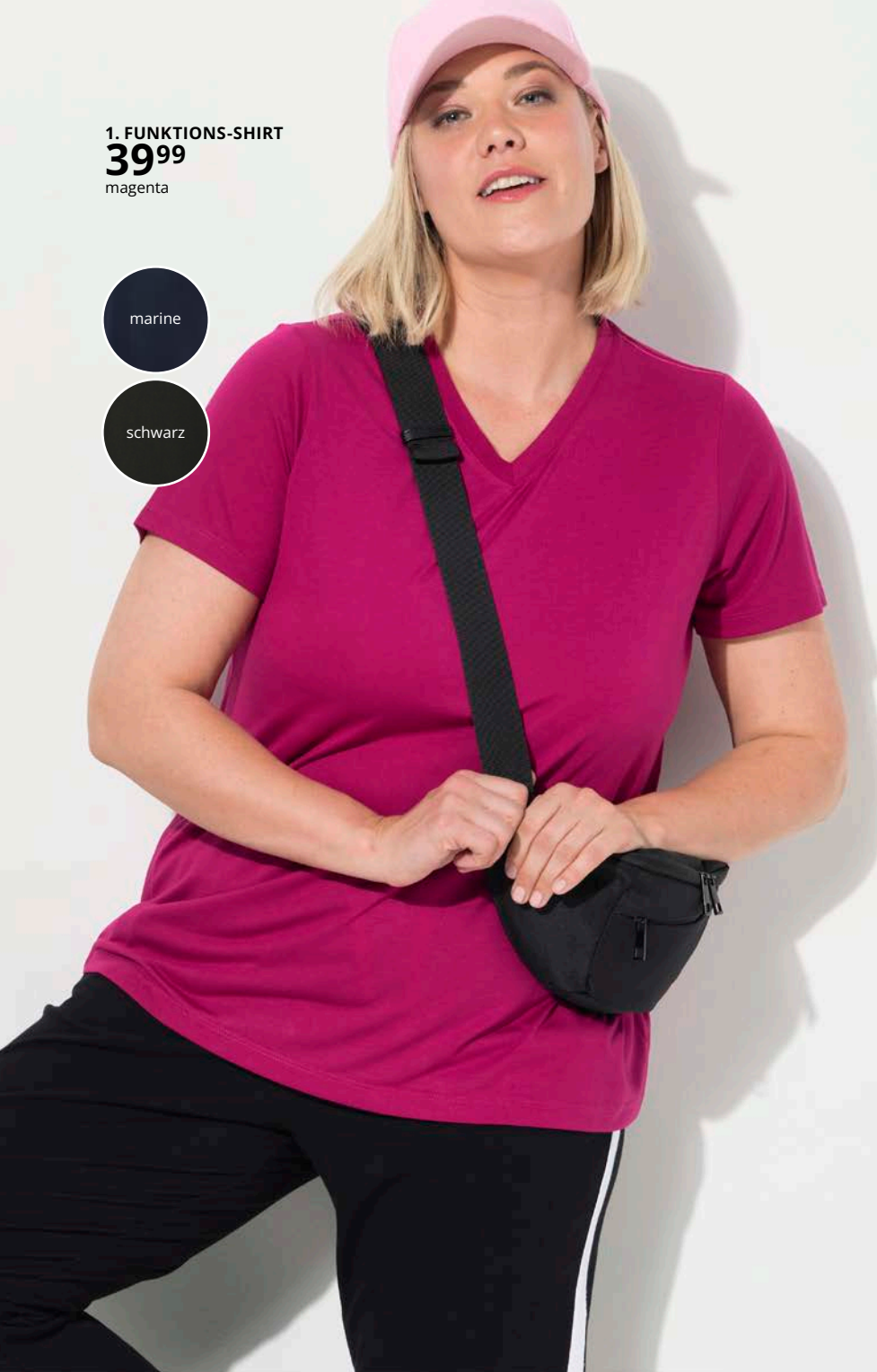

**2. ZIPIN-FLEECEJACKE**  
**39<sup>99</sup>**



schwarz

marine

**SPORTS BASICS**

**3. T-SHIRT**  
**39<sup>99</sup>**



A-LINE

ASYMMETRISCHE  
AUSSCHNITTE

**4. SKI-FUNKTIONSSHIRT,**  
**LOOP**  
**29<sup>99</sup>**



marine

schwarz

**1. Funktions-Shirt.** Passform: CLASSIC.  
50% Viskose, 50% Polyester.  
Maschinenwäsche.  
Größenangepasste Länge ca. 68 - 76 cm.  
Gr.: 42/44, 46/48, 50/52, 54/56, 58/60, 62/64  
**810 781 100-484 schwarz**  
**810 781 130-484 marine**  
**810 781 810-484 magenta**

**39,99 €**

**2. Zipin-Fleecejacke.** OEKO-TEX.  
100% Polyester. Maschinenwäsche.  
Größenangepasste Länge ca. 70 - 80 cm.  
Gr.: 42/44, 46/48, 50/52, 54/56, 58/60, 62/64  
**796 970 100-484 schwarz**  
**796 970 130-484 marine**

**39,99 €**

**3. T-Shirt.** OEKO-TEX. Passform: A-LINE.  
95% Viskose, 5% Elasthan. Maschinenwäsche.  
Größenangepasste Länge ca. 72 - 76 cm.  
Gr.: 42/44, 46/48, 50/52, 54/56, 58/60, 62/64  
**805 091 100-484 schwarz**

**39,99 €**

**4. Ski-Funktionsshirt.** Made with 80% GRS  
certified recycled polyamide, certified by  
EcoCert Greenlife, 152026. Passform: CLASSIC.  
95% Recyceltes Polyester, 5% Elasthan.  
Maschinenwäsche.  
Größenangepasste Länge ca. 68 - 76 cm.  
Gr.: 42/44, 46/48, 50/52, 54/56, 58/60, 62/64  
**751 623 100-484 schwarz**  
**751 623 130-484 marine**

**29,99 €**

5. 7/8-JOGGING-HOSE  
25<sup>99</sup>



jeans blau

schwarz

7. LIGHTFIT-SPORTLEGGINGS  
49<sup>99</sup>



8. STRAIGHT LEG-SPORTLEGGINGS  
49<sup>99</sup>



9. SPORTLEGGINGS MESHEINSÄTZE  
49<sup>99</sup>



10. SKI-FUNKTIONS-LEGGINGS  
39<sup>99</sup>



schwarz

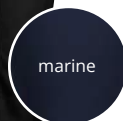

6. SPORT-LEGGINGS  
49<sup>99</sup>



marine

schwarz



11. JOGGING-HOSE  
29<sup>99</sup>



marine

schwarz

schwarz marine hellgrau mélangé

12. JOGGING-HOSE  
29<sup>99</sup>



ARTIKEL  
4, 5, 11 & 12

ARTIKEL  
2, 3, 10

**5. 7/8-Jogginghose.** OEKO-TEX MADE IN GREEN. 100% Baumwolle. Maschinenwäsche. Schrittlänge ca. 54 cm. Gr.: 42/44, 46/48, 50/52, 54/56, 58/60  
**641 038 100-484 schwarz**  
**641 038 718-484 jeans blau** 25,99 €

**6. Sportleggings.** Made with GRS certified recycled material, certified by Ecocert Greenlife, 152026. 72% Recyceltes Polyester, 28% Polyester. Maschinenwäsche. Schrittlänge ca. 70 cm. Gr.: 42/44, 46/48, 50/52, 54/56, 58/60, 62/64  
**811 409 100-484 schwarz**  
**811 409 130-484 marine** 49,99 €

**7. Sport-Leggings.** 75% Polyamid, 25% Elasthan. Maschinenwäsche. Schrittlänge ca. 70 cm. Gr.: 42/44, 46/48, 50/52, 54/56, 58/60  
**832 477 100-484 schwarz** 49,99 €

**8. Sport-Leggings.** Made with GRS certified recycled material, certified by Ecocert Greenlife, 152026. 72% Recyceltes Polyester, 28% Polyester. Maschinenwäsche. Schrittlänge ca. 70 cm. Gr.: 42/44, 46/48, 50/52, 54/56, 58/60  
**832 474 100-484 schwarz** 49,99 €

**9. Sport-Leggings.** Made with GRS certified recycled material, certified by Ecocert Greenlife, 152026.

72% Recyceltes Polyester, 28% Polyester. Maschinenwäsche. Schrittlänge ca. 70 cm. Gr.: 42/44, 46/48, 50/52, 54/56, 58/60  
**832 426 100-484 schwarz** 49,99 €

**10. Ski-Funktionsleggings.** OEKO-TEX, Made with GRS certified recycled material, certified by Ecocert Greenlife, 152026. 95% Recyceltes Polyester, 5% Elasthan. Maschinenwäsche. Schrittlänge ca. 72 cm. Gr.: 42/44, 46/48, 50/52, 54/56, 58/60  
**751 575 100-484 schwarz** 39,99 €  
**751 575 130-484 marine**

**11. Jogginghose.** OEKO-TEX MADE IN GREEN. 92% Baumwolle, 8% Elasthan. Maschinenwäsche. Schrittlänge ca. 78 cm. Gr.: 42/44, 46/48, 50/52, 54/56, 58/60, 62/64  
**798 285 100-484 schwarz**  
**798 285 130-484 marine** 29,99 €

**12. Jogginghose.** OEKO-TEX MADE IN GREEN. 100% Baumwolle. Maschinenwäsche. Schrittlänge ca. 76 cm. Gr.: 42/44, 46/48, 50/52, 54/56, 58/60  
**624 781 100-484 schwarz**  
**624 781 130-484 marine**  
**624 781 134-484 hellgrau mélangé** 29,99 €

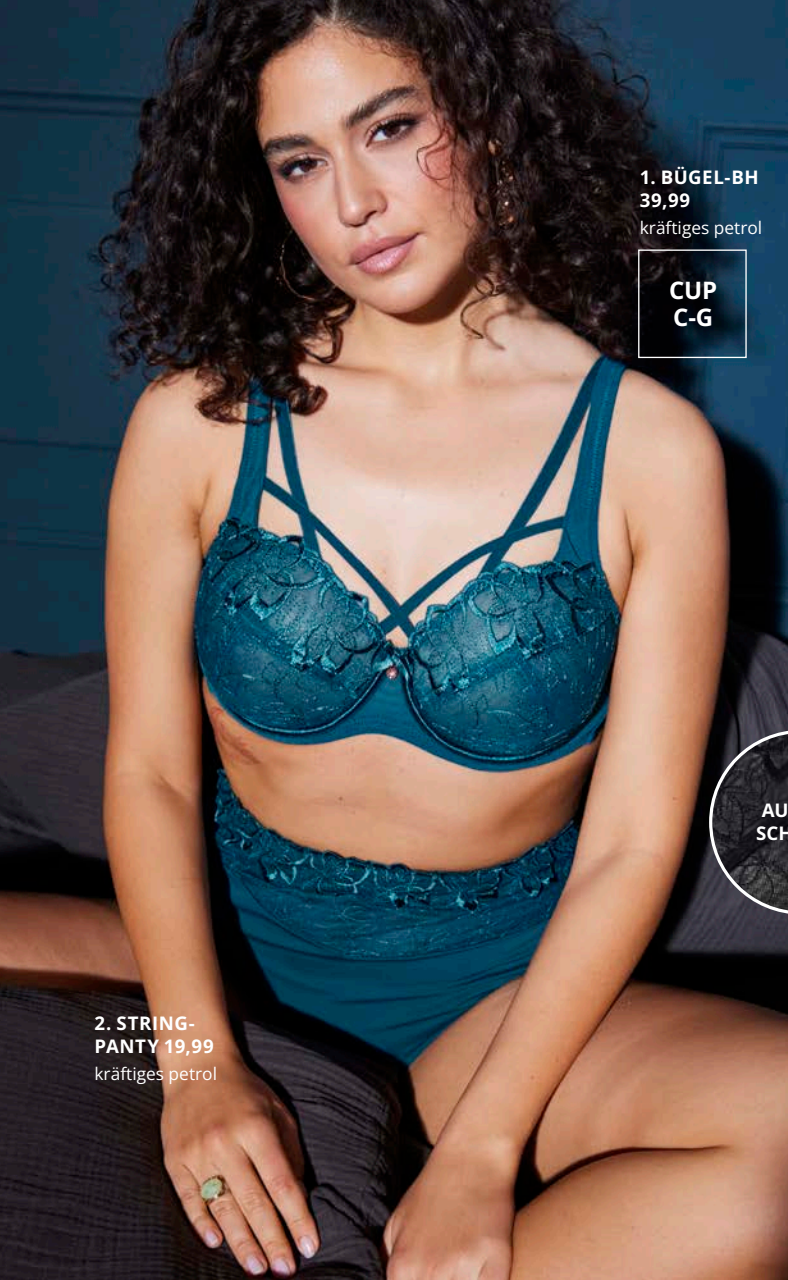

**1. BÜGEL-BH**  
39,99  
kräftiges petrol

**CUP**  
C-G

**2. STRING-  
PANTY** 19,99  
kräftiges petrol



AUCH IN  
SCHWARZ



**3. BRALETTE**  
**35<sup>99</sup>**  
schwarz

**4. STRINGS,  
3ER-PACK**  
**29<sup>99</sup>**

**1. Bügel-BH, Stickerei.** OEKO-TEX.  
80% Polyamid, 10% Elasthan,  
10% Polyester. Handwäsche.  
CUP C Gr.: 85, 90, 95, 100, 105, 110, 115, 120  
**832 800 100-484 schwarz**  
**832 800 763-484 kräftiges petrol**  
CUP D Gr.: 85, 90, 95, 100, 105, 110, 115, 120  
**832 800 763-484 kräftiges petrol**  
**832 800 100-484 schwarz**  
CUP E Gr.: 85, 90, 95, 100, 105, 110, 115, 120  
**832 800 100-484 schwarz**  
**832 800 763-484 kräftiges petrol**  
CUP F Gr.: 85, 90, 95, 100, 105, 110, 115, 120  
**832 800 763-484 kräftiges petrol**  
CUP F Gr.: 85, 90, 95, 100, 105, 110, 115  
**832 800 100-484 schwarz**  
CUP G Gr.: 85, 90, 95, 100, 105, 110, 115  
**832 800 763-484 kräftiges petrol**  
CUP G Gr.: 85, 90, 95, 100, 105, 110  
**832 800 100-484 schwarz** **39,99 €**

**2. Stringpanty, Stickerei.** OEKO-TEX.  
82% Polyamid, 18% Elasthan. Zwickel:  
100% Baumwolle. Spitze: 60% Polyester,  
40% Polyamid. Maschinenwäsche.  
Gr.: 42/44, 46/48, 50/52, 54/56, 58/60, 62/64  
**832 864 100-484 schwarz**  
**832 864 763-484 kräftiges petrol** **19,99 €**

**3. Bralette.** 68% Baumwolle, 25% Polyester,  
6% Viskose, 1% Elasthan.  
Maschinenwäsche.  
CUP B Gr.: 85, 90, 95, 100, 105, 110, 115  
**848 274 100-484 schwarz**  
**848 274 670-484 hell beige**  
CUP C Gr.: 85, 90, 95, 100, 105, 110, 115  
**848 274 670-484 hell beige**  
**848 274 100-484 schwarz**  
CUP D Gr.: 85, 90, 95, 100, 105, 110, 115  
**848 274 100-484 schwarz**  
**848 274 670-484 hell beige**  
CUP E Gr.: 85, 90, 95, 100, 105, 110, 115  
**848 274 100-484 schwarz**  
**848 274 670-484 hell beige**  
CUP F Gr.: 85, 90, 95, 100, 105, 110, 115  
**848 274 100-484 schwarz**  
**848 274 670-484 hell beige** **35,99 €**



**CUP**  
B-D

**3. BRALETTE** 35,99  
hell beige  
**5. MIDISLIPS  
IM 3ER-PACK**  
**29<sup>99</sup>**



6. BÜGEL-BH  
**39<sup>99</sup>**  
 fuchsia

CUP  
 B-E

7. MAXISLIP  
**19<sup>99</sup>**  
 fuchsia

*try*

TRUYOU



JE IN 3 FARBEN

4.  
5.

**4. Strings im 3er-Pack.** OEKO-TEX.  
 90% Polyamid, 10% Elasthan. Futter:  
 100% Baumwolle. Maschinenwäsche.  
 Gr.: 42/44, 46/48, 50/52, 54/56, 58/60, 62/64  
**849 195 100-484 schwarz 29,99 €**

**5. Midislips im 3er-Pack.** OEKO-TEX.  
 90% Polyamid, 10% Elasthan. Futter:  
 100% Baumwolle. Maschinenwäsche.  
 Gr.: 42/44, 46/48, 50/52, 54/56, 58/60, 62/64  
**849 194 100-484 schwarz 29,99 €**

**6. Bügel-BH.** 85% Polyamid, 15% Elasthan.  
 Handwäsche.  
 CUP B Gr.: 85, 90, 95, 100, 105, 110, 115  
**832 811 100-484 schwarz**  
**832 811 817-484 fuchsia**  
 CUP C Gr.: 85, 90, 95, 100, 105, 110, 115  
**832 811 100-484 schwarz**  
**832 811 817-484 fuchsia**  
 CUP D Gr.: 85, 90, 95, 100, 105, 110, 115  
**832 811 100-484 schwarz**  
**832 811 817-484 fuchsia**

CUP E Gr.: 85, 90, 95, 100, 105, 110, 115  
**832 811 817-484 fuchsia**  
**832 811 100-484 schwarz 39,99 €**

**7. Maxislip.** 81% Polyamid, 19% Elasthan.  
 Futter: 100% Baumwolle.  
 Maschinenwäsche.  
 Gr.: 42/44, 46/48, 50/52, 54/56, 58/60  
**832 873 100-484 schwarz 19,99 €**  
**832 873 817-484 fuchsia**

**OEKO TEX** STANDARD 100  
 14.0.49629  
 Hohenstein HTTI  
 www.oeko-tex.com

ARTIKEL  
 1, 2, 4 & 5

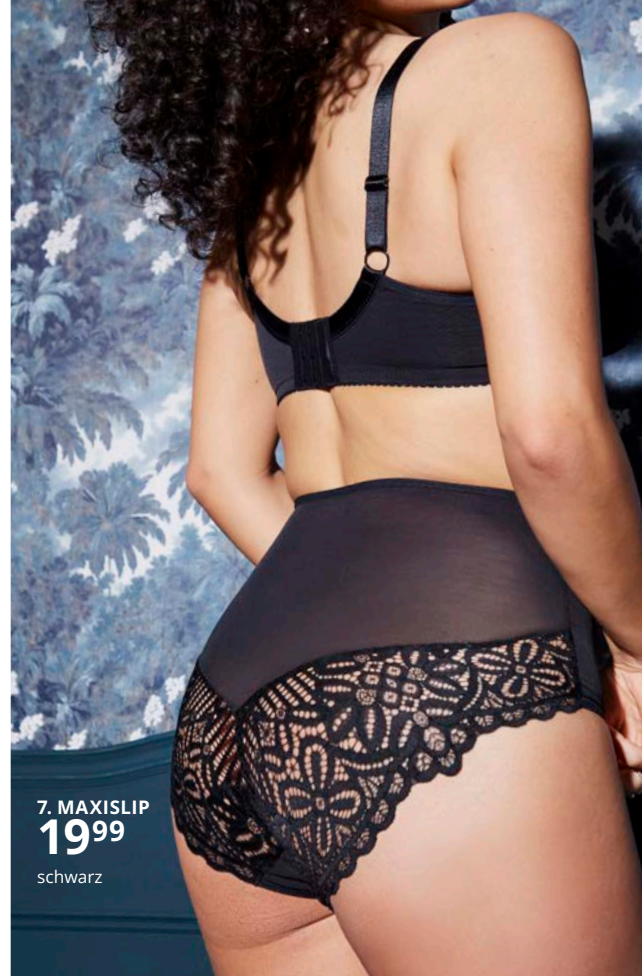

7. MAXISLIP  
**19<sup>99</sup>**  
 schwarz

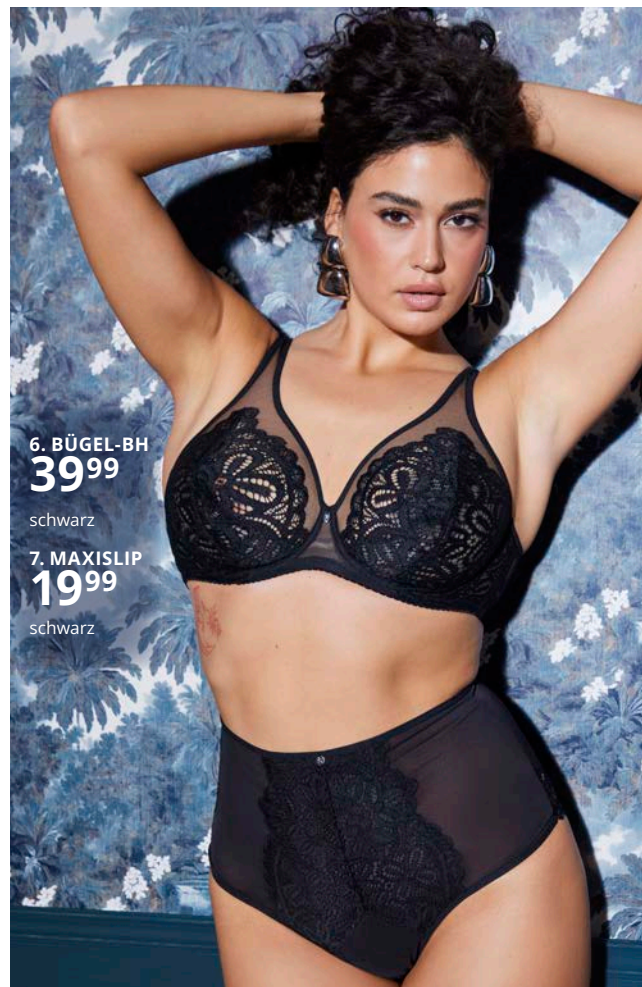

6. BÜGEL-BH  
**39<sup>99</sup>**  
 schwarz

7. MAXISLIP  
**19<sup>99</sup>**  
 schwarz



**1. MULTIWAY-BH MIT SOFTSCHALEN 45,99**

schwarz

**CUP  
B-E**

**2. MAXISLIP 19,99**

schwarz



**OEKO  
TEX®**

**STANDARD  
100**

14.0.49629  
Hohenstein HTTI

www.oeko-tex.com

**ARTIKEL  
5 & 9**

**3. SHAPING-PANTY 39,99**

schwarz

cremeweiß



**1. MULTIWAY-BH  
MIT SOFTSCHALEN**

**45,99**

cremeweiß

**2. MAXISLIP  
19,99**

cremeweiß

*try*  
**TRUYOU**

**1. Multiway-BH mit Softschalen.**

90% Polyamid, 10% Elasthan. Handwäsche.

CUP B Gr.: 85, 90, 95, 100, 105, 110, 115

**838 329 206-484 cremeweiß**

**838 329 100-484 schwarz**

CUP C Gr.: 85, 90, 95, 100, 105, 110, 115

**838 329 206-484 cremeweiß**

**838 329 100-484 schwarz**

CUP D Gr.: 85, 90, 95, 100, 105, 110, 115

**838 329 206-484 cremeweiß**

**838 329 100-484 schwarz**

CUP E Gr.: 85, 90, 95, 100, 105, 110

**838 329 206-484 cremeweiß**

**838 329 100-484 schwarz**

**45,99 €**

**2. Maxislip.** 87% Polyamid, 13% Elasthan.

Zwickel: 100% Baumwolle.

Maschinenwäsche.

Gr.: 42/44, 46/48, 50/52, 54/56, 58/60, 62/64

**838 328 100-484 schwarz**

**838 328 206-484 cremeweiß**

**19,99 €**

**3. Shaping-Panty.** 87% Polyamid,

13% Elasthan. Zwickel: 100% Baumwolle.

Maschinenwäsche.

Schrittlänge ca. 20 - 21 cm.

Gr.: 42/44, 46/48, 50/52, 54/56, 58/60, 62/64

**838 438 100-484 schwarz**

**838 438 206-484 cremeweiß**

**39,99 €**

**4. Bralette.** 85% Polyamid, 10% Elasthan,

5% Baumwolle. Handwäsche.

CUP A Gr.: 85, 90, 95, 100, 105, 110, 115

**848 232 100-484 schwarz**

CUP B Gr.: 85, 90, 95, 100, 105, 110, 115

**848 232 100-484 schwarz**

CUP C Gr.: 85, 90, 95, 100, 105, 110, 115

**848 232 100-484 schwarz**

CUP D Gr.: 85, 90, 95, 100, 105, 110, 115

**848 232 100-484 schwarz**

**35,99 €**

**5. Maxislips im 3er-Pack.** OEKO-TEX.

55% Elasthan, 45% Polyamid. Zwickel:

100% Baumwolle. Maschinenwäsche.

Gr.: 42/44, 46/48, 50/52, 54/56, 58/60, 62/64

**832 874 808-484 orientpink**

**35,99 €**

**6. Bügel-BH, Softschale.** 85% Polyamid,

15% Elasthan. Handwäsche.

CUP B Gr.: 85, 90, 95, 100, 105, 110, 115

**837 944 800-484 malvenrosa**

**837 944 100-484 schwarz**

CUP C Gr.: 85, 90, 95, 100, 105, 110, 115

**837 944 800-484 malvenrosa**

**837 944 100-484 schwarz**

CUP D Gr.: 85, 90, 95, 100, 105, 110, 115

**837 944 800-484 malvenrosa**

**837 944 100-484 schwarz**

CUP E Gr.: 85, 90, 95, 100, 105, 110, 115

**837 944 800-484 malvenrosa**

**837 944 100-484 schwarz**

CUP F Gr.: 85, 90, 95, 100, 105, 110

**837 944 800-484 malvenrosa**

**837 944 100-484 schwarz**

**49,99 €**

**7. String-Panty.** 82% Polyamid,

18% Elasthan. Futter: 100% Baumwolle.

90% Polyamid, 10% Elasthan.

Maschinenwäsche.

Gr.: 42/44, 46/48, 50/52, 54/56, 58/60

**837 945 100-484 schwarz**

**837 945 800-484 malvenrosa**

**19,99 €**

**8. Negligé.** 95% Viskose, 5% Elasthan.

Futter: 90% Polyester, 10% Elasthan.

Maschinenwäsche. Länge ca. 95 - 110 cm.

Gr.: 42/44, 46/48, 50/52, 54/56, 58/60, 62/64

**846 193 100-484 schwarz**

**846 193 800-484 malvenrosa**

**39,99 €**

**9. Strings im 3er-Pack.** OEKO-TEX.

55% Elasthan, 45% Polyamid. Zwickel:

100% Baumwolle. Maschinenwäsche.

Gr.: 42/44, 46/48, 50/52, 54/56, 58/60

**832 876 800-484 orientpink**

**25,99 €**

**TELEFONISCH BESTELLEN: 04402 / 86 22 0 00**

ES GELTEN DIE PREISE DEINES TELEFONANBIETERS

**KOSTENFREIE LIEFERUNG IN DEINE FILIALE**



4. BRALETTE  
**35<sup>99</sup>**

CUP  
A-D

5. MAXISLIPS,  
3ER-PACK  
**35<sup>99</sup>**

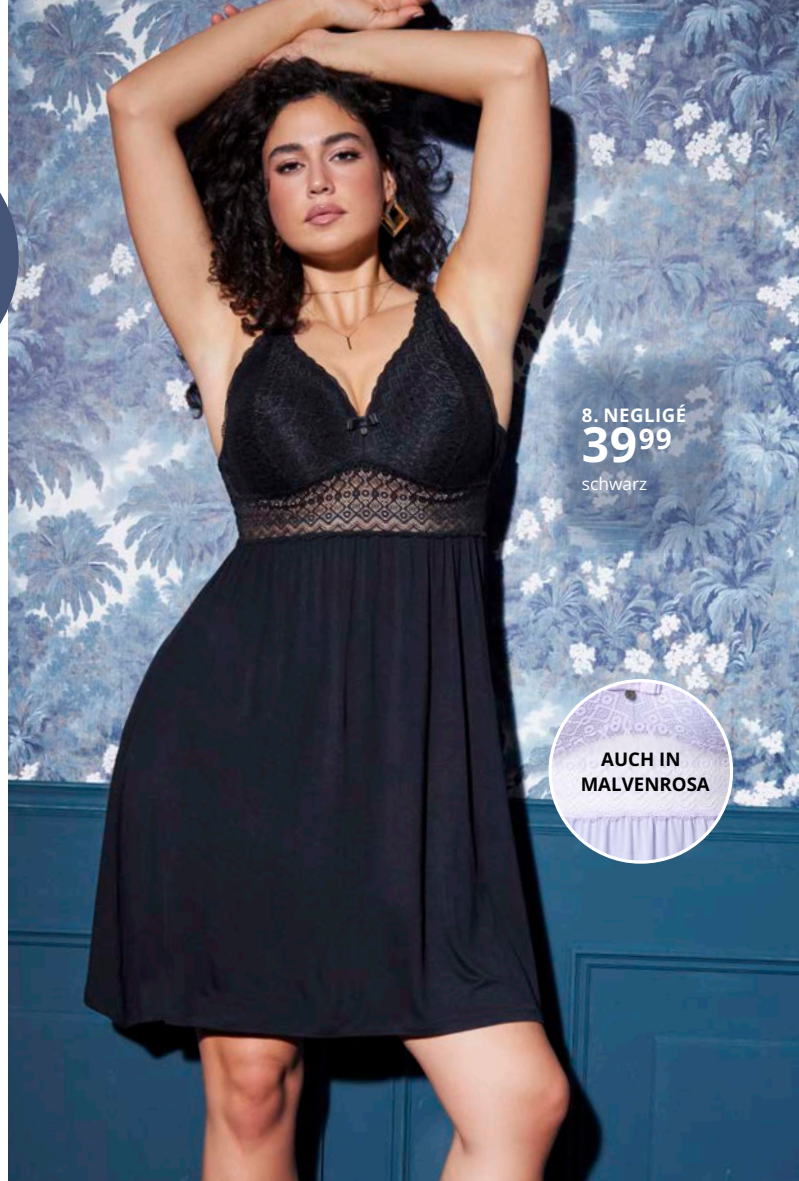

8. NEGLIGÉ  
**39<sup>99</sup>**  
schwarz

AUCH IN  
MALVENROSA



6. BÜGEL-BH,  
SOFTSCHALE  
**49<sup>99</sup>**

CUP  
B-F

7. STRING-PANTY  
**19<sup>99</sup>**

6. BÜGEL-BH, SOFTSCHALE 49,99



malvenrosa

5. MAXISLIPS, 3ER-PACK 35,99



3ER-  
PACK

7. STRING-PANTY 19,99

malvenrosa



9. STRINGS, 3ER-PACK 25,99



3ER-  
PACK

MEHR  
WÄSCHE  
ONLINE



1. UNTERKLEID  
**29<sup>99</sup>**

schwarz

beige

Ein kleines Extra  
unter dem Look,  
das nichts fordert,  
aber viel Komfort  
schenkt.

**BODY**  
*wear*

**1. Unterkleid.** OEKO-TEX. 85% Polyamid,  
15% Elasthan. Maschinenwäsche.  
Länge ca. 96 cm.  
Gr.: 42/44, 46/48, 50/52, 54/56, 58/60  
**801 056 100-484 schwarz**  
**801 056 300-484 beige**

**29,99 €**

**2. Entlastungs-BH.** 75% Polyamid,  
15% Baumwolle, 5% Polyester, 5% Elasthan.  
Handwäsche.  
CUP B Gr.: 95, 100, 105, 110, 115, 120, 125, 130  
**658 495 345-484 erde**  
**658 495 747-484 petrol**  
**658 495 500-484 rosa**  
**658 495 818-484 zartes lavendel**  
CUP C Gr.: 95, 100, 105, 110, 115, 120, 125, 130  
**658 495 818-484 zartes lavendel**  
**658 495 345-484 erde**  
**658 495 500-484 rosa**

**658 495 650-484 perlweiß**  
**658 495 740-484 navy**  
**658 495 100-484 schwarz**  
**658 495 200-484 schneeweiß**  
**658 495 747-484 petrol**  
**658 495 139-484 nachtblau**  
**658 495 540-484 dunkelrot**  
CUP D Gr.: 95, 100, 105, 110, 115, 120, 125, 130  
**658 495 345-484 erde**  
**658 495 818-484 zartes lavendel**  
**658 495 740-484 navy**  
**658 495 500-484 rosa**  
**658 495 650-484 perlweiß**  
**658 495 100-484 schwarz**  
**658 495 200-484 schneeweiß**  
**658 495 747-484 petrol**  
**658 495 139-484 nachtblau**  
**658 495 540-484 dunkelrot**

CUP E Gr.: 95, 100, 105, 110, 115, 120, 125, 130  
**658 495 345-484 erde**  
**658 495 818-484 zartes lavendel**  
**658 495 740-484 navy**  
**658 495 650-484 perlweiß**  
**658 495 500-484 rosa**  
**658 495 100-484 schwarz**  
**658 495 200-484 schneeweiß**  
**658 495 139-484 nachtblau**  
**658 495 747-484 petrol**  
**658 495 540-484 dunkelrot**  
CUP F Gr.: 95, 100, 105, 110, 115, 120, 125, 130  
**658 495 345-484 erde**  
**658 495 818-484 zartes lavendel**  
**658 495 500-484 rosa**  
**658 495 740-484 navy**  
**658 495 650-484 perlweiß**  
**658 495 100-484 schwarz**  
**658 495 747-484 petrol**

**658 495 200-484 schneeweiß**  
**658 495 139-484 nachtblau**  
**658 495 540-484 dunkelrot**  
CUP G Gr.: 95, 100, 105, 110, 115, 120, 125, 130  
**658 495 345-484 erde**  
**658 495 818-484 zartes lavendel**  
**658 495 650-484 perlweiß**  
**658 495 100-484 schwarz**  
**658 495 500-484 rosa**  
**658 495 747-484 petrol**  
**658 495 200-484 schneeweiß**  
**658 495 540-484 dunkelrot**  
**658 495 139-484 nachtblau**

**29,99 €**

**3. Midislips im 2er-Pack.** 88% Polyamid,  
9% Elasthan, 3% Polyester. Zwickel:  
100% Baumwolle. Maschinenwäsche.

**TELEFONISCH BESTELLEN: 04402 / 86 22 0 00**

ES GELTEN DIE PREISE DEINES TELEFONANBIETERS

**DIE FILIALE IN DEINER NÄHE: WWW.ULLAPOPKEN.DE/FILIALFINDER**



erde

zartes  
lavendel

petrol

**CUP  
B-G**

2. ENTLAS-  
TUNGS-BH,  
CUP B-G

**29<sup>99</sup>**

3. MIDISLIPS,  
2ER-PACK

**19<sup>99</sup>**

**2ER-  
PACK**

Gr.: 42/44, 46/48, 50/52, 54/56, 58/60, 62/64  
 800 279 130-484 schwarz  
 800 279 139-484 nachtblau  
 800 279 200-484 schneeweiß  
 800 279 345-484 erde  
 800 279 500-484 rosa  
 800 279 540-484 dunkelrot  
 800 279 650-484 perlweiß  
 800 279 740-484 navy  
 800 279 747-484 petrol  
 800 279 818-484 zartes lavendel **19,99 €**

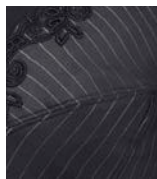

schwarz

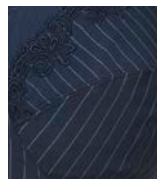

nachtblau



schneeweiß



erde

**MEHR  
FARBEN  
ONLINE  
ULLAPOPKEN.DE**

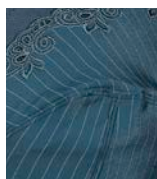

petrol



zartes lavendel



perlweiß



navy



dunkelrot



**ARTIKEL  
1**

**ZUM ONLINESHOP  
WWW.ULLAPOPKEN.DE**





2ER-PACK



1. BIGSHIRTS,  
2ER-PACK  
**39,99**



Maritimer  
Rückenprint

3. PYJAMA-  
SHIRT  
**15,99**



4. PYJAMA-SHORTS,  
2ER-PACK  
**35,99**



2ER-PACK

ALLE ARTIKEL  
DIESER SEITE SIND  
GOTS ZERTIFIZIERT



2. PYJAMA  
**39,99**



**1. Bigshirts im 2er-Pack aus Biobaumwolle.** Organic<sup>1</sup>; certified by ECOCERT Greenlife Licence no. 152026. 100% Baumwolle. Maschinenwäsche. Länge ca. 100 - 105 cm. Gr.: 42/44, 46/48, 50/52, 54/56, 58/60, 62/64 **847 609 139-484 nachtblau 39,99 €**

**2. Pyjama, Zweiteiler.** Organic<sup>1</sup>; certified by ECOCERT Greenlife Licence no. 152026. 100% Baumwolle. Maschinenwäsche. Größenangepasste Länge ca. 68 - 76 cm. Gr.: 42/44, 46/48, 50/52, 54/56, 58/60, 62/64 **847 618 139-484 nachtblau 39,99 €**

**3. Pyjama-Shirt mit Biobaumwolle.** Organic<sup>1</sup>; certified by ECOCERT Greenlife Licence no. 152026. 95% Baumwolle, 5% Elasthan. Maschinenwäsche. Größenangepasste Länge ca. 68 - 76 cm. Gr.: 42/44, 46/48, 50/52, 54/56, 58/60, 62/64 **848 486 139-484 nachtblau 15,99 €**

**4. Pyjama-Shorts im 2er-Pack mit Biobaumwolle.** Organic<sup>1</sup>; certified by ECOCERT Greenlife Licence no. 152026. 95% Baumwolle, 5% Elasthan. Maschinenwäsche. Schrittlänge ca. 22 - 26 cm. Gr.: 42/44, 46/48, 50/52, 54/56, 58/60, 62/64 **848 234 139-484 nachtblau 35,99 €**

**5. Semi-Shaping Unterhemd.** Organic<sup>1</sup>; certified by ECOCERT Greenlife Licence no. 152026. 95% Baumwolle, 5% Elasthan. Futter: 100% Baumwolle. Maschinenwäsche. Größenangepasste Länge ca. 66 - 79 cm. Gr.: 42/44, 46/48, 50/52, 54/56, 58/60, 62/64 **790 812 139-484 nachtblau 19,99 €**  
**790 812 200-484 schneeweiß 19,99 €**

**6. Shaping-Maxislips im 2er-Pack mit Biobaumwolle.** Organic<sup>1</sup>; certified by ECOCERT Greenlife Licence no. 152026. 95% Baumwolle, 5% Elasthan. Futter: 100% Baumwolle. Maschinenwäsche. Gr.: 42/44, 46/48, 50/52, 54/56, 58/60, 62/64 **849 229 139-484 nachtblau 25,99 €**  
**849 229 200-484 schneeweiß 25,99 €**



**5. SEMI-SHAPING  
UNTERHEMD**  
**19<sup>99</sup>**  
nachtblau

schneeweiß

**6. SHAPING-  
MAXISLIP,  
2ER-PACK**  
**25<sup>99</sup>**  
nachtblau

schneeweiß



2ER-  
PACK

**7. BUSTIERS,  
2ER-PACK**  
**29<sup>99</sup>**

**8. MIDISLIPS,  
5ER-PACK**  
**29<sup>99</sup>**



<sup>1</sup> Die Produkte sind zertifiziert:  
**Organic**  
Certified by ECOCERT Greenlife  
Licence no. 152026



<sup>2</sup> Die Produkte sind zertifiziert:  
**Made with organic materials**  
Certified by ECOCERT Greenlife  
Licence no. 152026

**7. Bustiers im 2er-Pack mit Biobaumwolle.** Organic<sup>1</sup>; certified by ECOCERT Greenlife Licence no. 152026. 95% Baumwolle, 5% Elasthan. Maschinenwäsche.  
Gr.: 42/44, 46/48, 50/52, 54/56, 58/60, 62/64  
**847 631 139-484 nachtblau 29,99 €**

**8. Midislips im 5er-Pack.** Organic<sup>1</sup>; certified by ECOCERT Greenlife Licence no. 152026. 95% Baumwolle, 5% Elasthan. Futter: 100% Baumwolle. Maschinenwäsche.  
Gr.: 42/44, 46/48, 50/52, 54/56, 58/60, 62/64, 66/68  
**847 637 139-484 nachtblau 29,99 €**

**9. Bustier.** Organic<sup>1</sup>; certified by ECOCERT Greenlife Licence no. 152026. 95% Baumwolle, 5% Elasthan. Maschinenwäsche.  
Gr.: 42/44, 46/48, 50/52, 54/56, 58/60, 62/64  
**849 150 100-484 schwarz**

**9. BUSTIER 15,99**

schwarz nachtblau schneeweiß



**10. SLIPS, 2ER-PACK 15,99**



2ER-  
PACK

schwarz

schneeweiß

**8. MIDISLIPS, 5ER-PACK 29,99**



5ER-  
PACK

**11. UNTERHEMD, BIO-BAUMWOLLE 15,99**



schwarz

schneeweiß

**849 150 139-484 nachtblau 15,99 €**  
**849 150 200-484 schneeweiß 15,99 €**

**10. Slips, 2er-Pack.** Organic<sup>1</sup>; certified by ECOCERT Greenlife Licence no. 152026. 95% Baumwolle, 5% Elasthan. Zwickel: 100% Baumwolle. Maschinenwäsche.  
Gr.: 42/44, 46/48, 50/52, 54/56, 58/60, 62/64  
**723 498 100-484 schwarz 15,99 €**  
**723 498 200-484 schneeweiß 15,99 €**

**11. Basic-Unterhemd.** Organic<sup>1</sup>; certified by ECOCERT Greenlife Licence no. 152026. 95% Baumwolle, 5% Elasthan. Maschinenwäsche. Größenangepasste Länge ca. 52 - 64 cm.  
Gr.: 42/44, 46/48, 50/52, 54/56, 58/60, 62/64  
**723 501 100-484 schwarz 15,99 €**  
**723 501 200-484 schneeweiß 15,99 €**

1. BUSTIER,  
VORDERVER-  
SCHLUSS,  
C/D CUP  
**19<sup>99</sup>**

nachtblau

CUP  
C/D-E/F



schwarz

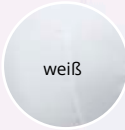

weiß

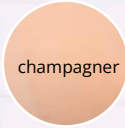

champagner

2. MARLENE-  
HOSE  
**39<sup>99</sup>**

nachtblau



schwarz

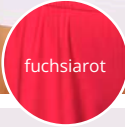

fuchsiarot

*dreigeteilte  
Träger*

fuchsiarot

nachtblau

3. NACHT-  
HEMD  
**39<sup>99</sup>**



7. BERMUDA  
**25<sup>99</sup>**

nachtblau



schwarz

4. BÜGEL-BH  
**39<sup>99</sup>**

CUP  
B-F



5. MIDISLIP  
**19<sup>99</sup>**

6. PYJAMA  
**35<sup>99</sup>**



STANDARD  
100

14.0.49629  
Hohenstein HTTI

www.oeko-tex.com



MADE IN  
GREEN

CMD6N54YEZ  
Hohenstein HTTI

www.oeko-tex.com

ARTIKEL  
1, 8 & 9

ARTIKEL  
2, 3 & 7

**1. Bustier mit Vorderverschluss.** OEKO-TEX.

82% Polyamid, 18% Elasthan.

Maschinenwäsche.

CUP C/D Gr.: 85, 90, 95, 100, 105, 110, 115,

120, 125, 130

**689 668 139-484 nachtblau**

**689 668 209-484 weiß**

**689 668 100-484 schwarz**

**689 668 661-484 champagner**

CUP E/F Gr.: 85, 90, 95, 100, 105, 110, 115,

120, 125, 130

**689 668 139-484 nachtblau**

**689 668 100-484 schwarz**

**689 668 661-484 champagner**

**689 668 209-484 weiß**

**19,99 €**

**2. Marlenehose.** OEKO-TEX MADE IN GREEN.

95% Viskose, 5% Elasthan.

Maschinenwäsche. Schrittlänge ca. 74 cm.

Gr.: 42/44, 46/48, 50/52, 54/56, 58/60, 62/64

**810 126 100-484 schwarz**

**810 126 139-484 nachtblau**

**810 126 520-484 fuchsiarot**

**39,99 €**



8. ENTLASTUNGS-  
BH  
**35<sup>99</sup>**  
salsa

CUP  
C-F

nachtblau

9. HIPSTER  
**19<sup>99</sup>**  
salsa

nachtblau

**3. Nachthemd.** OEKO-TEX MADE IN GREEN.  
95% Viskose, 5% Elasthan.  
Maschinenwäsche.  
Größenangepasste Länge ca. 103 cm.  
Gr.: 42/44, 46/48, 50/52, 54/56, 58/60, 62/64  
**847 625 139-484 nachtblau**  
**847 625 520-484 fuchsiorot** **39,99 €**

**4. Bügel-BH.** 85% Polyamid, 10% Elasthan,  
5% Polyester. Handwäsche.  
CUP B Gr.: 85, 90, 95, 100, 105, 110, 115  
**848 712 139-484 nachtblau**  
CUP C Gr.: 85, 90, 95, 100, 105, 110, 115  
**848 712 139-484 nachtblau**  
CUP D Gr.: 85, 90, 95, 100, 105, 110, 115  
**848 712 139-484 nachtblau**  
CUP E Gr.: 85, 90, 95, 100, 105, 110, 115  
**848 712 139-484 nachtblau**  
CUP F Gr.: 85, 90, 95, 100, 105, 110, 115  
**848 712 139-484 nachtblau** **39,99 €**

**5. Midislip.** 82% Polyamid, 18% Elasthan.  
Zwickel: 100% Baumwolle. Spitze:  
80% Polyamid, 10% Elasthan, 10% Polyester.  
Maschinenwäsche.  
Gr.: 42/44, 46/48, 50/52, 54/56, 58/60  
**849 205 139-484 nachtblau** **19,99 €**

**6. Pyjama, kurzer Zweiteiler.**  
50% Baumwolle, 50% Modal.  
Maschinenwäsche.  
Größenangepasste Länge ca. 68 - 76 cm.  
Gr.: 42/44, 46/48, 50/52, 54/56, 58/60, 62/64,  
66/68  
**849 601 139-484 nachtblau** **35,99 €**

**7. Bermuda.** OEKO-TEX MADE IN GREEN.  
95% Viskose, 5% Elasthan.  
Maschinenwäsche. Schrittlänge ca. 38 cm.  
Gr.: 42/44, 46/48, 50/52, 54/56, 58/60, 62/64  
**818 539 100-484 schwarz**  
**818 539 139-484 nachtblau** **25,99 €**



10. FROTTEE-  
BADEMANTEL  
**59<sup>99</sup>**

8. ENTLASTUNGS-BH  
**35<sup>99</sup>**  
nachtblau

*Zweibege-  
Zipper*

Von oben und  
unten mit  
Reißverschluss  
verschießbar

**8. Entlastungs-BH.** OEKO-TEX. 90% Polyamid,  
10% Elasthan. Maschinenwäsche.  
CUP C Gr.: 85, 90, 95, 100, 105, 110, 115  
**846 232 530-484 salsa**  
**846 232 139-484 nachtblau**  
CUP D Gr.: 85, 90, 95, 100, 105, 110, 115  
**846 232 530-484 salsa**  
**846 232 139-484 nachtblau**  
CUP E Gr.: 85, 90, 95, 100, 105, 110, 115  
**846 232 530-484 salsa**  
**846 232 139-484 nachtblau**  
CUP F Gr.: 85, 90, 95, 100, 105, 110, 115  
**846 232 530-484 salsa**  
**846 232 139-484 nachtblau** **35,99 €**

**9. Hipster.** OEKO-TEX. 90% Polyamid,  
10% Elasthan. Futter: 100% Baumwolle.  
Maschinenwäsche.  
Gr.: 42/44, 46/48, 50/52, 54/56, 58/60, 62/64  
**846 235 139-484 nachtblau**  
**846 235 530-484 salsa** **19,99 €**

**10. Frottee-Bademantel.** 83% Baumwolle,  
17% Polyester. Maschinenwäsche.  
Länge ca. 110 cm.  
Gr.: 42/44, 46/48, 50/52, 54/56, 58/60, 62/64  
**848 605 139-484 nachtblau** **59,99 €**

ZUM ONLINESHOP  
WWW.ULLAPOPKEN.DE



1. BIGSHIRTS,  
2ER-PACK  
**39<sup>99</sup>**

fuchsiarot



nachtblau

2ER-  
PACK



3. TURBAN-  
HANDTUCH  
**12<sup>99</sup>**

4. FROTTEE-KILT  
**35<sup>99</sup>**

2. PYJAMA  
**39<sup>99</sup>**

fuchsiarot

2. nachtblau

**1. Bigshirts im 2er-Pack.** OEKO-TEX MADE IN GREEN. 100% Baumwolle. Maschinenwäsche. Größenangepasste Länge ca. 100 - 105 cm. Gr.: 42/44, 46/48, 50/52, 54/56, 58/60, 62/64, 66/68  
**819 289 139-484 nachtblau**  
**819 289 520-484 fuchsiarot** **39,99 €**

**2. Pyjama, Zweiteiler.** OEKO-TEX MADE IN GREEN. 100% Baumwolle. Maschinenwäsche. Länge ca. 68 - 76 cm. Gr.: 42/44, 46/48, 50/52, 54/56, 58/60, 62/64, 66/68  
**821 244 139-484 nachtblau**  
**821 244 520-484 fuchsiarot** **39,99 €**

**3. Turban-Handtuch.** OEKO-TEX. 83% Baumwolle, 17% Polyester. Maschinenwäsche. L 61 cm & B 24 cm.  
**821 552 139-484 nachtblau** **12,99 €**

**4. Frottee-Kilt.** OEKO-TEX. 83% Baumwolle, 17% Polyester. Maschinenwäsche. Länge ca. 84 cm. Gr.: 1=42-48, 2=50-56, 3=58-64  
**816 506 130-484 nachtblau** **35,99 €**

**5. Pyjama.** OEKO-TEX MADE IN GREEN. 50% Modal, 50% Baumwolle. Maschinenwäsche. Größenangepasste Länge ca. 72 - 76 cm.

Gr.: 42/44, 46/48, 50/52, 54/56, 58/60, 62/64  
**806 944 139-484 nachtblau** **39,99 €**

**6. Nachthemd.** OEKO-TEX MADE IN GREEN. 50% Modal, 50% Baumwolle. Maschinenwäsche. Länge ca. 120 cm. Gr.: 42/44, 46/48, 50/52, 54/56, 58/60, 62/64  
**804 072 139-484 nachtblau** **39,99 €**

**7. Hose Bootcut.** OEKO-TEX MADE IN GREEN. 95% Baumwolle, 5% Elasthan. Maschinenwäsche. Schrittlänge ca. 78 cm.

Gr.: 42/44, 46/48, 50/52, 54/56, 58/60, 62/64, 66/68  
**640 831 100-484 schwarz**  
**640 831 139-484 nachtblau** **25,99 €**

**8. Leggings.** OEKO-TEX MADE IN GREEN. 95% Viskose, 5% Elasthan. Maschinenwäsche. Schrittlänge ca. 69 cm. Gr.: 42/44, 46/48, 50/52, 54/56, 58/60, 62/64, 66/68, 70/72, 74/76  
**665 315 100-484 schwarz**  
**665 315 139-484 nachtblau** **25,99 €**

**TELEFONISCH BESTELLEN: 04402 / 86 22 0 00**  
ES GELTEN DIE PREISE DEINES TELEFONANBIETERS  
**KOSTENFREIE LIEFERUNG IN DEINE FILIALE**

**BODY**  
*wear*

*Super cozy*  
**unsere Everyday-  
Allrounder**

**5. PYJAMA**  
**39,99**

**6. NACHT-  
HEMD**  
**39,99**



**7. HOSE BOOTCUT 25,99**

schwarz    nachtblau



**8. LEGGINGS 25,99**

schwarz    nachtblau



**9. LEGGINGS, SPITZENSAUM 19,99**

schwarz    nachtblau    schneeweiß



**10. LEGGINGS 19,99**

schwarz    marine



**11. RADLER 15,99**



schwarz    marine

**9. Leggings mit Spitzensaum.** OEKO-TEX MADE IN GREEN. 95% Baumwolle, 5% Elasthan. Maschinenwäsche. Schrittlänge ca. 72 cm.  
Gr.: 42/44, 46/48, 50/52, 54/56, 58/60, 62/64, 66/68  
**836 196 100-484 schwarz**  
**836 196 139-484 nachtblau**  
**836 196 200-484 schneeweiß**    **19,99 €**

**10. Leggings.** OEKO-TEX MADE IN GREEN. 95% Baumwolle, 5% Elasthan. Maschinenwäsche. Schrittlänge ca. 72 cm.

Gr.: 42/44, 46/48, 50/52, 54/56, 58/60, 62/64, 66/68, 70/72, 74/76  
**485 548 100-484 schwarz**  
**485 548 755-484 marine**    **19,99 €**

**11. Radler.** OEKO-TEX. 95% Baumwolle, 5% Elasthan. Maschinenwäsche. Schrittlänge ca. 38 cm.  
Gr.: 42/44, 46/48, 50/52, 54/56, 58/60, 62/64, 66/68, 70/72, 74/76  
**567 565 100-484 schwarz**  
**567 565 755-484 marine**    **15,99 €**

**OEKO TEX®** STANDARD 100  
14.0.49629  
Hohenstein HTTI  
www.oeko-tex.com

**ARTIKEL**  
**3, 4 & 11**

**OEKO TEX®** MADE IN GREEN  
CMD6N54YEZ  
Hohenstein HTTI  
www.oeko-tex.com

**ARTIKEL**  
**1, 2 & 5-10**



**1. BIGSHIRTS,  
2ER-PACK  
39<sup>99</sup>**

**2ER-  
PACK**

**1. Bigshirts im 2er-Pack.** OEKO-TEX MADE IN GREEN. 100% Baumwolle. Maschinenwäsche. Länge ca. 100 - 105 cm. Gr.: 42/44, 46/48, 50/52, 54/56, 58/60, 62/64, 66/68

**847 179 520-484 fuchsiarot 39,99 €**

**2. Bralette ohne Bügel.** OEKO-TEX.

85% Polyamid, 15% Elasthan. Maschinenwäsche. CUP B Gr.: 85, 90, 95, 100, 105, 110, 115, 120

**848 624 100-484 schwarz**

CUP C Gr.: 85, 90, 95, 100, 105, 110, 115, 120

**848 624 100-484 schwarz**

CUP D Gr.: 85, 90, 95, 100, 105, 110, 115, 120

**848 624 100-484 schwarz**

CUP E Gr.: 85, 90, 95, 100, 105, 110, 115

**848 624 100-484 schwarz 29,99 €**

**3. Midislip.** OEKO-TEX. 85% Polyamid, 15% Elasthan. Futter: 100% Baumwolle. Maschinenwäsche.

Gr.: 42/44, 46/48, 50/52, 54/56, 58/60, 62/64

**848 693 100-484 schwarz 17,99 €**

**4. Pyjama, Zweiteiler.** OEKO-TEX MADE IN GREEN. 100% Baumwolle. Maschinenwäsche.

Größenangepasste Länge ca. 72 - 76 cm.

Gr.: 42/44, 46/48, 50/52, 54/56, 58/60, 62/64, 66/68

**847 187 520-484 fuchsiarot 39,99 €**

**5. Nachthemd.** OEKO-TEX MADE IN GREEN. 100% Baumwolle. Maschinenwäsche. Länge ca. 100 - 105 cm.

Gr.: 42/44, 46/48, 50/52, 54/56, 58/60, 62/64

**847 289 100-484 schwarz 29,99 €**

**6. Bügel-BH.** OEKO-TEX. 85% Polyamid, 15% Elasthan. Handwäsche. CUP B Gr.: 85, 90, 95, 100, 105, 110, 115, 120

**727 062 520-484 fuchsiarot**

CUP C Gr.: 85, 90, 95, 100, 105, 110, 115, 120

**727 062 520-484 fuchsiarot**

CUP D Gr.: 85, 90, 95, 100, 105, 110, 115, 120

**727 062 520-484 fuchsiarot**

CUP E Gr.: 85, 90, 95, 100, 105, 110, 115, 120

**727 062 520-484 fuchsiarot**

CUP F Gr.: 85, 90, 95, 100, 105, 110, 115, 120

**727 062 520-484 fuchsiarot**

CUP G Gr.: 85, 90, 95, 100, 105, 110, 115

**727 062 520-484 fuchsiarot 35,99 €**

**7. Maxi-Slips im 3er-Pack.** OEKO-TEX.

90% Polyamid, 10% Elasthan. Futter: 100% Baumwolle. Maschinenwäsche.

Gr.: 42/44, 46/48, 50/52, 54/56, 58/60, 62/64, 66/68

**849 192 520-484 fuchsiarot 29,99 €**

**8. Pyjama.** OEKO-TEX MADE IN GREEN.

50% Modal, 50% Baumwolle. Maschinenwäsche.

Größenangepasste Länge ca. 68 - 76 cm.

Gr.: 42/44, 46/48, 50/52, 54/56, 58/60, 62/64

**819 494 187-484 khaki**

**819 494 505-484 sorbet rose 39,99 €**

**9. Nachthemd.** OEKO-TEX MADE IN GREEN.

50% Modal, 50% Baumwolle. Maschinenwäsche. Länge ca. 110 - 115 cm.

Gr.: 42/44, 46/48, 50/52, 54/56, 58/60, 62/64

**819 502 187-484 khaki**

**819 502 505-484 sorbet rose 35,99 €**

**10. Capri im 2er-Pack.** 95% Baumwolle, 5% Elasthan. Maschinenwäsche. Schrittlänge ca. 55 cm.

Gr.: 42/44, 46/48, 50/52, 54/56, 58/60, 62/64

**847 161 520-484 fuchsiarot 29,99 €**



**2. BRALETTE,  
BÜGELLOS  
29<sup>99</sup>**

**3. MIDISLIP  
17<sup>99</sup>**



**4. PYJAMA  
39<sup>99</sup>**

**OEKO  
TEX®** MADE IN GREEN  
CMD6N54YEZ  
Hohenstein HTTI  
www.oeko-tex.com

**ARTIKEL  
1, 4, 5, 8 & 9**

**TELEFONISCH BESTELLEN: 04402 / 86 22 0 00**

ES GELTEN DIE PREISE DEINES TELEFONANBIETERS

**DIE FILIALE IN DEINER NÄHE: WWW.ULLAPOPKEN.DE/FILIALFINDER**

**BODY**  
*wear*

5. NACHTHEM  
29<sup>99</sup>



STANDARD  
100  
14.0.49629  
Hohenstein HTTI  
www.oeko-tex.com

ARTIKEL  
2, 3 & 7

6. BÜGEL-BH,  
VOLLSPITZE  
35<sup>99</sup>  
7. MAXI-SLIPS,  
3ER-PACK  
29<sup>99</sup>



7. MAXI-SLIPS, 3ER-PACK 29,99



3ER-  
PACK

10. CAPRI, 2E-PACK 29,99



2ER-  
PACK

9. NACHTHEM  
35<sup>99</sup>  
sorbet rose



khaki



*Feine  
Spitzenkante*

8. PYJAMA  
39<sup>99</sup>  
sorbet rose



khaki



1. NACHTHEMD  
25<sup>99</sup>

fuchsia



**1. Nachthemd.** OEKO-TEX MADE IN GREEN. 100% Baumwolle. Maschinenwäsche. Länge ca. 110 - 115 cm. Gr.: 42/44, 46/48, 50/52, 54/56, 58/60, 62/64, 66/68  
**846 982 130-484 schwarz**  
**846 982 817-484 fuchsia** **25,99 €**

**2. Pyjama, Zweiteiler.** 100% Baumwolle. Maschinenwäsche. Größenangepasste Länge ca. 68 - 76 cm. Gr.: 42/44, 46/48, 50/52, 54/56, 58/60, 62/64, 66/68  
**849 585 100-484 schwarz**  
**849 585 817-484 fuchsia** **39,99 €**

schwarz



2. PYJAMA  
39<sup>99</sup>



schwarz

**3. Maxislips im 5er-Pack.** OEKO-TEX. 95% Baumwolle, 5% Elasthan. Futter: 100% Baumwolle. Maschinenwäsche. Gr.: 42/44, 46/48, 50/52, 54/56, 58/60, 62/64, 66/68  
**846 495 532-484 matt rosa** **35,99 €**

**4. Bügel-BH, Spitze.** 85% Polyamid, 15% Elasthan. Handwäsche. CUP B Gr.: 85, 90, 95, 100, 105, 110, 115, 120  
**822 855 100-484 schwarz**  
**822 855 507-484 pfirsich-rosa**  
CUP C Gr.: 85, 90, 95, 100, 105, 110, 115, 120  
**822 855 100-484 schwarz**  
**822 855 507-484 pfirsich-rosa**

CUP D Gr.: 85, 90, 95, 100, 105, 110, 115, 120  
**822 855 100-484 schwarz**  
**822 855 507-484 pfirsich-rosa**  
CUP E Gr.: 85, 90, 95, 100, 105, 110, 115, 120  
**822 855 100-484 schwarz**  
**822 855 507-484 pfirsich-rosa**  
CUP F Gr.: 85, 90, 95, 100, 105, 110, 115  
**822 855 100-484 schwarz**  
**822 855 507-484 pfirsich-rosa** **39,99 €**

**5. Midisliip.** 82% Polyamid, 18% Elasthan. Futter: 100% Baumwolle. Maschinenwäsche. Gr.: 42/44, 46/48, 50/52, 54/56, 58/60, 62/64  
**659 343 532-484 matt rosa**  
**659 343 100-484 schwarz**  
**659 343 209-484 weiß** **19,99 €**

**6. Entlastungs-BH.** 67% Polyamid, 15% Baumwolle, 10% Polyester, 8% Elasthan. Handwäsche. CUP C Gr.: 95, 100, 105, 110, 115, 120, 125, 130  
**659 343 139-484 nachtblau**  
**659 343 532-484 matt rosa**  
**659 343 100-484 schwarz**  
**659 343 209-484 weiß**  
CUP D Gr.: 95, 100, 105, 110, 115, 120, 125, 130  
**659 343 139-484 nachtblau**  
**659 343 100-484 schwarz**  
**659 343 209-484 weiß**  
CUP E Gr.: 95, 100, 105, 110, 115, 120, 125, 130  
**659 343 139-484 nachtblau**  
**659 343 100-484 schwarz**  
**659 343 209-484 weiß**  
**659 343 532-484 matt rosa**

STANDARD  
100

14.0.49629  
Hohenstein HTTI

www.oeko-tex.com

ARTIKEL  
3



fuchsia

3. MAXISLIPS, 5ER-PACK 35,99



5ER-  
PACK

CUP F Gr.: 95, 100, 105, 110, 115, 120, 125, 130  
**659 343 139-484 nachtblau**  
**659 343 100-484 schwarz**  
**659 343 209-484 weiß**  
**659 343 532-484 matt rosa**  
CUP G Gr.: 95, 100, 105, 110, 115, 120, 125, 130  
**659 343 209-484 weiß**  
**659 343 139-484 nachtblau**  
**659 343 100-484 schwarz**  
**659 343 532-484 matt rosa** **29,99 €**

**7. Bigshirts im 2er-Pack.** OEKO-TEX MADE IN GREEN. 100% Baumwolle. Maschinenwäsche. Größenangepasste Länge ca. 100 - 105 cm. Gr.: 42/44, 46/48, 50/52, 54/56, 58/60, 62/64  
**845 620 100-484 schwarz**  
**845 620 532-484 matt rosa** **39,99 €**

**8. Pyjama, Zweiteiler.** OEKO-TEX MADE IN GREEN. 100% Baumwolle. Maschinenwäsche. Größenangepasste Länge ca. 72 - 76 cm. Gr.: 42/44, 46/48, 50/52, 54/56, 58/60, 62/64  
**845 645 100-484 schwarz**  
**845 645 532-484 matt rosa**  
**845 645 721-484 denimblau** **39,99 €**

TELEFONISCH BESTELLEN: 04402 / 86 22 0 00  
ES GELTEN DIE PREISE DEINES TELEFONANBIETERS  
KOSTENFREIE LIEFERUNG IN DEINE FILIALE

4. BÜGEL-BH, SPITZE  
**39<sup>99</sup>**

schwarz



pfirsich-rosa

CUP  
B-F

pfirsich-rosa

5. MIDISLIP

**19<sup>99</sup>**

schwarz

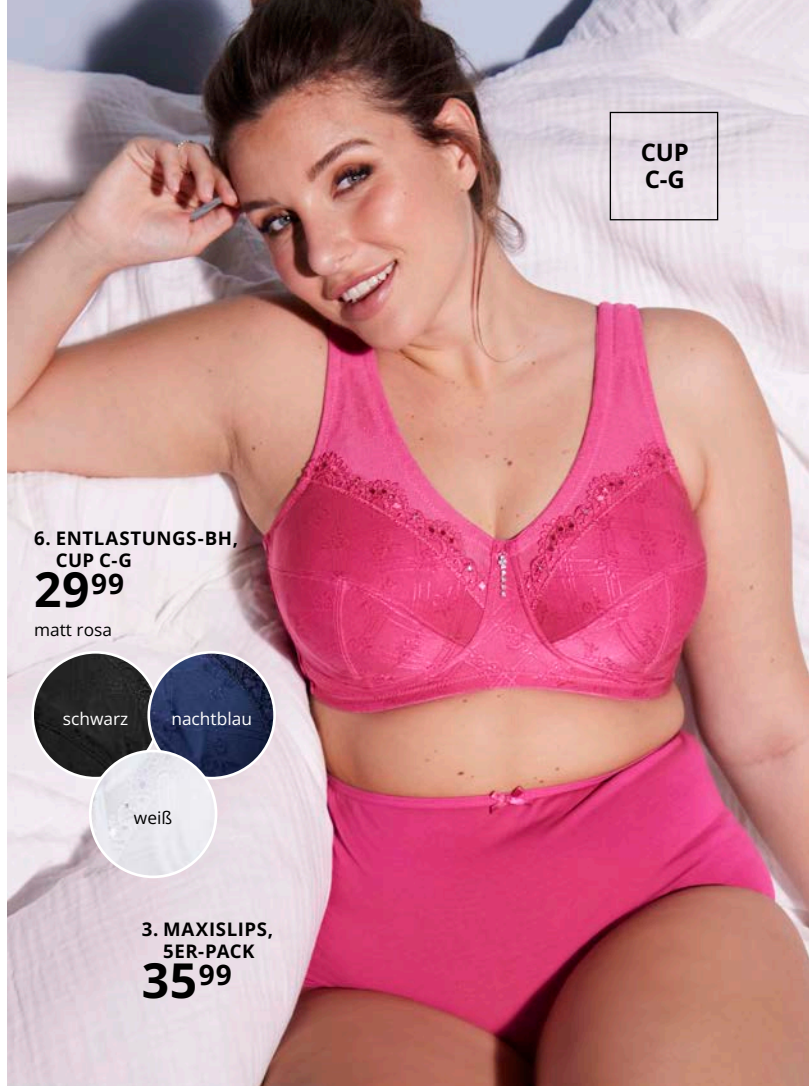

CUP  
C-G

6. ENTLASTUNGS-BH,

CUP C-G

**29<sup>99</sup>**

matt rosa



schwarz

nachtblau



weiß

3. MAXISLIPS,  
5ER-PACK

**35<sup>99</sup>**



7. BIGSHIRTS,

2ER-PACK

**39<sup>99</sup>**

matt rosa



schwarz



2ER-  
PACK



8. PYJAMA

**39<sup>99</sup>**

matt rosa



denimblau



schwarz



MADE IN  
GREEN

CMD6N54YEZ  
Hohenstein HTTI

[www.oeko-tex.com](http://www.oeko-tex.com)

ARTIKEL  
1, 7 & 8



1. BUSTIERS,  
2ER-PACK  
**39<sup>99</sup>**

CUP D

2. MIDISLIPS,  
5ER-PACK  
**29<sup>99</sup>**



3. ENTLASTUNGS-BH  
**35<sup>99</sup>**  
4. MIEDER-HOSE  
**25<sup>99</sup>**

CUP  
C-F

# BODY *wear*



1. BUSTIERS,  
2ER-PACK  
**39<sup>99</sup>**

2ER-  
PACK



2. MIDISLIPS, 5ER-PACK  
**29<sup>99</sup>**

5ER-  
PACK



5. KIMONO  
**49<sup>99</sup>**



6. BIGSHIRTS,  
2ER-PACK  
**39<sup>99</sup>**

2ER-  
PACK



Oeko  
TEX®

MADE IN  
GREEN  
CMD6N54YEZ  
Hohenstein HTI

www.oeko-tex.com

ARTIKEL  
5 - 9

7. BIGSHIRTS,  
2ER-PACK  
49<sup>99</sup>

9. PYJAMA  
49<sup>99</sup>

2ER-  
PACK

8. PYJAMA  
39<sup>99</sup>

OEKO  
TEX®  
STANDARD  
100  
14.0.49629  
Hohenstein HTTI  
www.oeko-tex.com

ARTIKEL  
1 - 4

**1. Bustiers im 2er-Pack.** OEKO-TEX.

82% Polyamid, 18% Elasthan.  
Maschinenwäsche.  
CUP D Gr.: 85, 90, 95, 100, 105, 110, 115,  
120, 125, 130  
**803 812 453-484 mintgrün 39,99 €**

**2. Midislips im 5er-Pack.** OEKO-TEX.

95% Baumwolle, 5% Elasthan. Futter:  
100% Baumwolle. Maschinenwäsche.  
Gr.: 42/44, 46/48, 50/52, 54/56, 58/60, 62/64  
**848 532 453-484 mintgrün 29,99 €**

**3. Entlastungs-BH.** OEKO-TEX.

90% Polyamid, 5% Baumwolle, 5% Elasthan.  
Maschinenwäsche.  
CUP C Gr.: 85, 90, 95, 100, 105, 110, 115, 120,  
125, 130  
**801 187 705-484 pastell türkis**

CUP D Gr.: 85, 90, 95, 100, 105, 110, 115,  
120, 125, 130

**801 187 705-484 pastell türkis**

CUP E Gr.: 85, 90, 95, 100, 105, 110, 115, 120,  
125, 130

**801 187 705-484 pastell türkis**

CUP F Gr.: 85, 90, 95, 100, 105, 110, 115, 120,  
125, 130

**801 187 705-484 pastell türkis**

CUP G Gr.: 85, 90, 95, 100, 105, 110, 115,  
120, 125, 130

**801 187 705-484 pastell türkis**

CUP H Gr.: 85, 90, 95, 100, 105, 110, 115,  
120, 125, 130

**801 187 705-484 pastell türkis 35,99 €**

**4. Mieder-Hose.** OEKO-TEX. 90% Polyamid,

5% Baumwolle, 5% Elasthan. Futter:  
100% Baumwolle. Maschinenwäsche.

Gr.: 42/44, 46/48, 50/52, 54/56, 58/60, 62/64  
**813 137 705-484 pastell türkis 25,99 €**

**5. Kimono.** OEKO-TEX MADE IN GREEN.

50% Modal, 50% Baumwolle.  
Maschinenwäsche.  
Größenangepasste Länge ca. 90 cm.  
Gr.: 42/44, 46/48, 50/52, 54/56, 58/60, 62/64  
**847 077 420-484 lindgrün 49,99 €**

**6. Bigshirts im 2er-Pack.** OEKO-TEX MADE

IN GREEN. 100% Baumwolle.  
Maschinenwäsche. Länge ca. 100 - 105 cm.  
Gr.: 42/44, 46/48, 50/52, 54/56, 58/60, 62/64  
**804 070 453-484 mintgrün 39,99 €**

**7. Bigshirts im 2er-Pack.** OEKO-TEX MADE

IN GREEN. 50% Modal, 50% Baumwolle.  
Maschinenwäsche. Länge ca. 100 - 105 cm,  
ab Größe 50/52 Länge ca 105cm.

Gr.: 42/44, 46/48, 50/52, 54/56, 58/60, 62/64  
**846 974 420-484 lindgrün 49,99 €**

**8. Pyjama, Zweiteiler.** OEKO-TEX MADE IN

GREEN. 100% Baumwolle.  
Maschinenwäsche.  
Größenangepasste Länge ca. 68 - 76 cm.  
Gr.: 42/44, 46/48, 50/52, 54/56, 58/60, 62/64  
**849 133 453-484 mintgrün 39,99 €**

**9. Pyjama, Zweiteiler.** OEKO-TEX MADE

IN GREEN. 50% Modal, 50% Baumwolle.  
Maschinenwäsche.  
Größenangepasste Länge ca. 68 - 76 cm.  
Gr.: 42/44, 46/48, 50/52, 54/56, 58/60, 62/64  
**846 971 420-484 lindgrün 49,99 €**



**ARTIKEL 1 - 4**  
AUCH IN ROSA



1.



2.



4.

3.



**1. Shaping-Body, bügellos.** OEKO-TEX. 82% Polyamid, 18% Elasthan. Futter: 100% Baumwolle. 90% Polyamid, 10% Elasthan. Handwäsche.  
CUP B Gr.: 85, 90, 95, 100, 105, 110, 115, 120  
**809 600 200-484 schneeweiß**  
**809 600 508-484 rosa**  
CUP C Gr.: 85, 90, 95, 100, 105, 110, 115, 120  
**809 600 200-484 schneeweiß**  
**809 600 508-484 rosa**  
CUP D Gr.: 85, 90, 95, 100, 105, 110, 115, 120  
**809 600 200-484 schneeweiß**  
**809 600 508-484 rosa**  
CUP E Gr.: 85, 90, 95, 100, 105, 110, 115, 120  
**809 600 200-484 schneeweiß**  
**809 600 508-484 rosa**  
CUP F Gr.: 85, 90, 95, 100, 105, 110, 115  
**809 600 200-484 schneeweiß**  
**809 600 508-484 rosa** **49,99 €**

**2. Shaping-Top, bügellos.** OEKO-TEX. 82% Polyamid, 18% Elasthan. Futter: 90% Polyamid, 84% Polyamid, 16% Elasthan, 10% Elasthan. Maschinenwäsche.

CUP B Gr.: 85, 90, 95, 100, 105, 110, 115, 120  
**809 601 200-484 schneeweiß**  
**809 601 508-484 rosa**  
CUP C Gr.: 85, 90, 95, 100, 105, 110, 115, 120  
**809 601 508-484 rosa**  
**809 601 200-484 schneeweiß**  
CUP D Gr.: 85, 90, 95, 100, 105, 110, 115, 120  
**809 601 508-484 rosa**  
**809 601 200-484 schneeweiß**  
CUP E Gr.: 85, 90, 95, 100, 105, 110, 115, 120  
**809 601 200-484 schneeweiß**  
**809 601 508-484 rosa**  
CUP F Gr.: 85, 90, 95, 100, 105, 110, 115  
**809 601 200-484 schneeweiß**  
**809 601 508-484 rosa** **49,99 €**

**3. Shaping-Miederhose, High Waist.** OEKO-TEX. 82% Polyamid, 18% Elasthan. Futter: 100% Baumwolle. 90% Polyamid, 10% Elasthan. Maschinenwäsche.  
Gr.: 42/44, 46/48, 50/52, 54/56, 58/60, 62/64  
**809 604 200-484 schneeweiß**  
**809 604 508-484 rosa** **25,99 €**



**BEI DIESER SHAPEWEAR HANDELT ES SICH UM FIGURFORMENDE UNTERWÄSCHE, DIE DEINE RUNDUNGEN STRAFFT UND DEINER FIGUR EINE SCHLANKERE SILHOUETTE VERLEIHT, SODASS SICH MÖGLICHSST WENIG UNTER ENGER KLEIDUNG ABZEICHNET.**

**1. SHAPING-BODY**  
**49<sup>99</sup>**

schneeweiß

**CUP**  
**B-F**

**2. SHAPING-TOP**  
**49<sup>99</sup>**

schneeweiß

**CUP**  
**B-F**

**3. SHAPING-MIEDERHOSE, HIGH WAIST**  
**25<sup>99</sup>**

schneeweiß



**4. BÜGEL-BH**  
**39<sup>99</sup>**

schneeweiß

**CUP**  
**B-F**

**3. SHAPING-MIEDERHOSE, HIGH WAIST**  
**25<sup>99</sup>**

schneeweiß



STANDARD 100

14.0.49629  
Hohenstein HTTI

www.oeko-tex.com

**ALLE ARTIKEL**



**5. BÜGEL-BH, SOFTSCHALE**  
**39,99**  
hell beige



**6. SHAPING-MAXISLIP**  
**19,99**  
hell beige

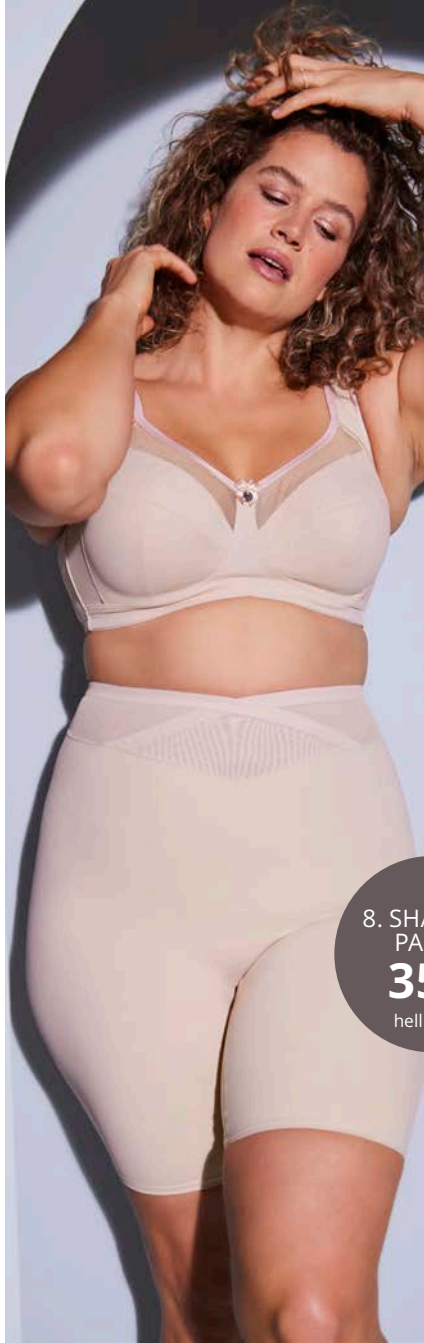

**7. ENTLASTUNGS-BH, D-H-CUP**  
**35,99**

**CUP C-F**



hell beige

schwarz

schneeweiß

**6. SHAPING-MAXISLIP 19,99**



schwarz

hell beige

schneeweiß

**8. SHAPING-PANTY**  
**35,99**  
hell beige

**8. SHAPING-PANTY 35,99**



schwarz

hell beige

schneeweiß

**5. BÜGEL-BH, SOFTSCHALE 39,99**

**CUP B-F**



schwarz

schneeweiß

hell beige

**4. Bügel-BH, gemolDET.** OEKO-TEX. 90% Polyamid, 10% Elasthan. Handwäsche. CUP B Gr.: 85, 90, 95, 100, 105, 110, 115  
**812 655 200-484 schneeweiß**  
**812 655 508-484 rosa**  
CUP C Gr.: 85, 90, 95, 100, 105, 110, 115  
**812 655 200-484 schneeweiß**  
**812 655 508-484 rosa**  
CUP D Gr.: 85, 90, 95, 100, 105, 110, 115  
**812 655 508-484 rosa**  
**812 655 200-484 schneeweiß**  
CUP E Gr.: 85, 90, 95, 100, 105, 110, 115  
**812 655 200-484 schneeweiß**  
**812 655 508-484 rosa**  
CUP F Gr.: 85, 90, 95, 100, 105, 110, 115  
**812 655 508-484 rosa**  
**812 655 200-484 schneeweiß 39,99 €**

**5. Bügel-BH mit Softschale und transparenten Mesh-Kanten.** OEKO-TEX. 85% Polyamid, 15% Elasthan. Handwäsche. CUP B Gr.: 85, 90, 95, 100, 105, 110, 115  
**728 703 200-484 schneeweiß**  
**728 703 100-484 schwarz**  
**728 703 670-484 hell beige**

CUP C Gr.: 85, 90, 95, 100, 105, 110, 115  
**728 703 100-484 schwarz**  
**728 703 200-484 schneeweiß**  
**728 703 670-484 hell beige**  
CUP D Gr.: 85, 90, 95, 100, 105, 110, 115  
**728 703 200-484 schneeweiß**  
**728 703 100-484 schwarz**  
**728 703 670-484 hell beige**  
CUP E Gr.: 85, 90, 95, 100, 105, 110, 115  
**728 703 100-484 schwarz**  
**728 703 200-484 schneeweiß**  
**728 703 670-484 hell beige**  
CUP F Gr.: 85, 90, 95, 100, 105, 110  
**728 703 670-484 hell beige**  
**728 703 100-484 schwarz**  
**728 703 200-484 schneeweiß**

**6. Shaping-Maxislip.** OEKO-TEX. 84% Polyamid, 16% Elasthan. Maschinenwäsche. Gr.: 42/44, 46/48, 50/52, 54/56, 58/60, 62/64  
**825 676 100-484 schwarz**  
**825 676 200-484 schneeweiß**  
**825 676 670-484 hell beige 19,99 €**

**7. Entlastungs-BH.** OEKO-TEX. 82% Polyamid, 18% Elasthan. Maschinenwäsche. CUP C Gr.: 85, 90, 95, 100, 105, 110, 115, 120, 125, 130  
**715 577 670-484 hell beige**  
**715 577 100-484 schwarz**  
**715 577 200-484 schneeweiß**  
CUP D Gr.: 85, 90, 95, 100, 105, 110, 115, 120, 125, 130  
**715 577 200-484 schneeweiß**  
**715 577 670-484 hell beige**  
**715 577 100-484 schwarz**  
CUP E Gr.: 85, 90, 95, 100, 105, 110, 115, 120, 125, 130  
**715 577 200-484 schneeweiß**  
**715 577 670-484 hell beige**  
**715 577 100-484 schwarz**  
CUP F Gr.: 85, 90, 95, 100, 105, 110, 115, 120, 125, 130  
**715 577 200-484 schneeweiß**  
**715 577 670-484 hell beige**  
**715 577 100-484 schwarz**  
**715 577 200-484 schneeweiß**  
**715 577 670-484 hell beige**

CUP G Gr.: 85, 90, 95, 100, 105, 110, 115, 120, 125, 130  
**715 577 100-484 schwarz**  
**715 577 670-484 hell beige**  
**715 577 200-484 schneeweiß**  
CUP H Gr.: 85, 90, 95, 100, 105, 110, 115, 120, 125, 130  
**715 577 100-484 schwarz**  
**715 577 670-484 hell beige**  
**715 577 200-484 schneeweiß 35,99 €**

**8. Shaping-Panty.** OEKO-TEX. 70% Polyamid, 30% Elasthan. Zwickel: 100% Baumwolle. Maschinenwäsche. Schrittlänge ca. 17 cm. Gr.: 42/44, 46/48, 50/52, 54/56, 58/60, 62/64  
**816 440 100-484 schwarz**  
**816 440 200-484 schneeweiß**  
**816 440 670-484 hell beige 35,99 €**

1. MIKROFASER-BH, CUP A/B, C/D  
69<sup>99</sup>

CUP  
A/B-C/D



schwarz champagner

2. BÜGEL-BH, SOFTSCHALE  
29<sup>99</sup>

CUP  
B-E



schwarz weiß nachtblau beige

kleine Helfer 3ER-PACK

4. BH-VERLÄNGERUNG,  
3ER-PACK  
3<sup>99</sup>

OEKO  
TEX®  
STANDARD  
100  
14.0.49629  
Hohenstein HTTI  
www.oeko-tex.com

ARTIKEL  
1- 3, 7 - 10  
12, 13 & 15



5. BH-TRÄGERPOLSTER,  
3ER-PACK  
9<sup>99</sup>



6. BH-TRÄGERCLIPS,  
3ER-PACK  
3<sup>99</sup>



3. MIDI-SLIPS,  
2ER-PACK  
19<sup>99</sup>



nachtblau schnee-weiß beige schwarz

7. MIKROFASER-BH, 2ER PACK  
49<sup>99</sup>



schwarz schneeweiß nachtblau beige

CUP  
B-E

2ER-  
PACK

1. Mikrofaser-BH. OEKO-TEX. 70% Polyamid, 30% Elasthan. Maschinenwäsche.  
CUP A/B Gr.: 85, 90, 95, 100, 105, 110, 115, 120  
535 571 310-484 champagner  
535 571 100-484 schwarz  
CUP C/D Gr.: 85, 90, 95, 100, 105, 110, 115, 120  
535 571 100-484 schwarz  
535 571 310-484 champagner 69,99 €

2. Bügel-BH, Softschale. OEKO-TEX. 85% Polyamid, 15% Elasthan. Handwäsche.  
CUP B Gr.: 85, 90, 95, 100, 105, 110  
697 144 139-484 nachtblau  
697 144 300-484 beige  
697 144 209-484 weiß  
697 144 100-484 schwarz  
CUP C Gr.: 85, 90, 95, 100, 105, 110, 115, 120  
697 144 209-484 weiß  
697 144 139-484 nachtblau  
697 144 300-484 beige  
697 144 100-484 schwarz  
CUP D Gr.: 85, 90, 95, 100, 105, 110  
697 144 100-484 schwarz  
697 144 139-484 nachtblau  
697 144 209-484 weiß

3. Midi-Slips. OEKO-TEX. 82% Polyamid, 18% Elasthan. Zwickel: 100% Baumwolle. Maschinenwäsche.  
Gr.: 42/44, 46/48, 50/52, 54/56, 58/60, 62/64, 66/68  
781 658 130-484 schwarz  
781 658 139-484 nachtblau  
781 658 200-484 schneeweiß  
781 658 300-484 beige 29,99 €

4. BH-Verlängerung. 85% Polyamid, 15% Elasthan.  
Gr.: 1=42-48, 2=50-56, 3=58-64  
703 941 900-484 multicolor 3,99 €

5. BH-Trägerpolster. 100% Polyester. Handwäsche. Gr.: One Size  
721 666 900-484 multicolor 9,99 €

6. BH-Trägerclips. 100% Kunststoff.  
Gr.: I  
718 620 900-484 multicolor 3,99 €

7. Mikrofaser-BH, 2er Pack. OEKO-TEX. 85% Polyamid, 15% Elasthan. Maschinenwäsche.  
CUP B Gr.: 85, 90, 95, 100, 105, 110, 115, 120, 125, 130  
793 032 300-484 beige  
793 032 200-484 schneeweiß  
793 032 139-484 nachtblau  
793 032 130-484 schwarz  
CUP C Gr.: 85, 90, 95, 100, 105, 110, 115, 120, 125, 130  
793 032 200-484 schneeweiß  
793 032 139-484 nachtblau  
793 032 130-484 schwarz  
793 032 300-484 beige  
CUP D Gr.: 85, 90, 95, 100, 105, 110, 115, 120, 125, 130  
793 032 300-484 beige  
793 032 139-484 nachtblau  
793 032 130-484 schwarz  
793 032 200-484 schneeweiß

8. Bralette ohne Bügel. OEKO-TEX. Oberstoff und Futter: 90% Polyamid, 10% Elasthan. Maschinenwäsche.  
CUP B Gr.: 85, 90, 95, 100, 105, 110  
810 224 810-484 rosa  
CUP C Gr.: 85, 90, 95, 100, 105, 110  
810 224 810-484 rosa  
CUP E Gr.: 85, 90, 95, 100, 105, 110  
810 224 810-484 rosa  
CUP F Gr.: 85, 90, 95, 100, 105, 110  
810 224 810-484 rosa 35,99 €

CUP E Gr.: 85, 90, 95, 100, 105, 110, 115, 120, 125, 130  
793 032 200-484 schneeweiß  
793 032 300-484 beige  
793 032 139-484 nachtblau  
793 032 130-484 schwarz 49,99 €

9. Midislip. OEKO-TEX. 82% Polyamid, 18% Elasthan. Zwickel: 100% Baumwolle. Spitze: 90% Polyamid, 10% Elasthan. Maschinenwäsche.  
Gr.: 42/44, 46/48, 50/52, 54/56, 58/60, 62/64  
811 602 810-484 rosa 19,99 €

8. BRALETTE,  
BÜGELLOS  
**35<sup>99</sup>**

CUP  
B-F



9. MIDISLIP  
**19<sup>99</sup>**

11. ENTLASTUNG-BH,  
BAUMWOLLE, BÜGELLOS  
**39<sup>99</sup>**

CUP  
C-H



12. BÜGEL-BH, BAUMWOLLE  
**39<sup>99</sup>**

CUP  
B-G



14. BRALETTE,  
BÜGELLOS  
**29<sup>99</sup>**

CUP  
B-F

15. MIEDER-  
HOSE  
**16<sup>99</sup>**



**BODY**  
*wear*

10. BÜGEL-BH,  
VOLLSPITZE  
**35<sup>99</sup>**

CUP  
B-G



13. ENTLASTUNG-BH,  
BAUMWOLLE  
**35<sup>99</sup>**

CUP  
C-F



**10. Bügel-BH.** OEKO-TEX. 85% Polyamid, 15% Elasthan. Handwäsche.  
CUP B Gr.: 85, 90, 95, 100, 105, 110, 115, 120  
**727 062 504-484 baby rosa**  
**727 062 700-484 blau**  
**727 062 100-484 schwarz**  
**727 062 800-484 zartes lavendel**  
CUP C Gr.: 85, 90, 95, 100, 105, 110, 115, 120  
**727 062 504-484 baby rosa**  
**727 062 700-484 blau**  
**727 062 100-484 schwarz**  
**727 062 800-484 zartes lavendel**  
CUP D Gr.: 85, 90, 95, 100, 105, 110, 115, 120  
**727 062 700-484 blau**  
**727 062 504-484 baby rosa**  
**727 062 800-484 zartes lavendel**  
**727 062 100-484 schwarz**  
CUP E Gr.: 85, 90, 95, 100, 105, 110, 115, 120  
**727 062 504-484 baby rosa**  
**727 062 700-484 blau**  
**727 062 800-484 zartes lavendel**  
**727 062 100-484 schwarz**  
CUP F Gr.: 85, 90, 95, 100, 105, 110, 115, 120  
**727 062 504-484 baby rosa**  
**727 062 700-484 blau**  
**727 062 100-484 schwarz**  
**727 062 800-484 zartes lavendel**

CUP G Gr.: 85, 90, 95, 100, 105, 110, 115  
**727 062 504-484 baby rosa**  
**727 062 700-484 blau**  
**727 062 100-484 schwarz**  
**727 062 800-484 zartes lavendel 35,99 €**

**11. Entlastungs-BH.** 95% Baumwolle, 5% Elasthan. Maschinenwäsche.  
CUP C Gr.: 85, 90, 95, 100, 105, 110, 115  
**838 461 200-484 schneeweiß**  
CUP D Gr.: 85, 90, 95, 100, 105, 110, 115  
**838 461 200-484 schneeweiß**  
CUP E Gr.: 85, 90, 95, 100, 105, 110, 115  
**838 461 200-484 schneeweiß**  
CUP F Gr.: 85, 90, 95, 100, 105, 110, 115  
**838 461 200-484 schneeweiß**  
CUP G Gr.: 85, 90, 95, 100, 105, 110, 115  
**838 461 200-484 schneeweiß**  
CUP H Gr.: 85, 90, 95, 100, 105, 110, 115  
**838 461 200-484 schneeweiß 39,99 €**

**12. Bügel-BH aus Baumwolle.** OEKO-TEX. 69% Baumwolle, 24% Modal, 4% Elasthan, 3% Polyamid. Handwäsche.  
CUP B Gr.: 85, 90, 95, 100, 105, 110, 115, 120  
**836 769 200-484 schneeweiß**

CUP C Gr.: 85, 90, 95, 100, 105, 110, 115, 120  
**836 769 200-484 schneeweiß**  
CUP D Gr.: 85, 90, 95, 100, 105, 110, 115, 120  
**836 769 200-484 schneeweiß**  
CUP E Gr.: 85, 90, 95, 100, 105, 110, 115, 120  
**836 769 200-484 schneeweiß**  
CUP F Gr.: 85, 90, 95, 100, 105, 110, 115, 120  
**836 769 200-484 schneeweiß 39,99 €**

**13. Entlastungs-BH Baumwolle.** OEKO-TEX. 95% Baumwolle, 3% Polyamid, 2% Elasthan. Maschinenwäsche.  
CUP C Gr.: 85, 90, 95, 100, 105, 110, 115  
**800 619 100-484 schwarz**  
**800 619 200-484 schneeweiß**  
**800 619 700-484 blau**  
CUP D Gr.: 85, 90, 95, 100, 105, 110, 115  
**800 619 200-484 schneeweiß**  
**800 619 100-484 schwarz**  
**800 619 700-484 blau**  
CUP E Gr.: 85, 90, 95, 100, 105, 110, 115  
**800 619 700-484 blau**  
**800 619 100-484 schwarz**  
**800 619 200-484 schneeweiß**

CUP F Gr.: 85, 90, 95, 100, 105, 110, 115  
**800 619 700-484 blau**  
**800 619 200-484 schneeweiß**  
**800 619 100-484 schwarz 35,99 €**

**14. Bralette ohne Bügel.** 55% Polyester, 23% Elasthan, 22% Polyamid. Maschinenwäsche.  
CUP B Gr.: 85, 90, 95, 100, 105, 110, 115, 120  
**848 716 200-484 schneeweiß**  
CUP C Gr.: 85, 90, 95, 100, 105, 110, 115, 120  
**848 716 200-484 schneeweiß**  
CUP D Gr.: 85, 90, 95, 100, 105, 110, 115, 120  
**848 716 200-484 schneeweiß**  
CUP E Gr.: 85, 90, 95, 100, 105, 110, 115, 120  
**848 716 200-484 schneeweiß**  
CUP F Gr.: 85, 90, 95, 100, 105, 110, 115  
**848 716 200-484 schneeweiß 29,99 €**

**15. Miederhose.** OEKO-TEX. 75% Polyamid, 25% Elasthan. Futter: 100% Baumwolle. Maschinenwäsche.  
Gr.: 42/44, 46/48, 50/52, 54/56, 58/60, 62/64  
**713 312 200-484 schneeweiß 16,99 €**

1. SHAPING-BUSTIER, NAHTLOS 17,99 puder



2. SHAPING-MIEDERHOSE 15,99 puder

1. SHAPING-BUSTIER, NAHTLOS 17,99



schwarz puder

3. PANTYS, 2ER-PACK, NAHTLOS 19,99



2ER-PACK

4. STRINGS, 2ER-PACK, NAHTLOS 15,99



2ER-PACK

2ER-PACK

5. MIDISLIPS, 2ER-PACK, NAHTLOS 17,99

2. SHAPING-MIEDERHOSE 15,99

schwarz puder



6. BASIC TOP, RUNDSTRICK 17,99



schwarz

weiß

7. BÜROSLIP, RUNDSTRICK 15,99



schwarz

perlweiß

schneeweiß

8. MIDISLIPS, 2ER-PACK 19,99

1. Shaping-Bustier, nahtlos. OEKO-TEX. 89% Polyamid, 11% Elasthan. Maschinenwäsche. Gr.: 42/44, 46/48, 50/52, 54/56, 58/60 820 332 100-484 schwarz 820 332 300-484 puder 17,99 €

2. Shaping-Miederhose. OEKO-TEX. 82% Polyamid, 18% Elasthan. Maschinenwäsche. Schrittlänge ca. 24 cm. Gr.: 42/44, 46/48, 50/52, 54/56, 58/60, 62/64 714 677 100-484 schwarz 714 677 300-484 puder 15,99 €

3. Pantys im 2er-Pack. OEKO-TEX. 88% Polyamid, 12% Elasthan. Futter: 100% Baumwolle. Maschinenwäsche. Gr.: 42/44, 46/48, 50/52, 54/56, 58/60 845 698 300-484 puder 19,99 €

4. Strings im 2er-Pack. OEKO-TEX. 88% Polyamid, 12% Elasthan. Futter: 100% Baumwolle. Maschinenwäsche. Gr.: 42/44, 46/48, 50/52, 54/56, 58/60 845 700 300-484 puder 15,99 €

5. Midislips im 2er-Pack. OEKO-TEX. 88% Polyamid, 12% Elasthan. Futter: 100% Baumwolle. Maschinenwäsche. Gr.: 42/44, 46/48, 50/52, 54/56, 58/60 845 701 300-484 puder 17,99 €

6. Basic Top, ohne Seitennähte. OEKO-TEX. 100% Baumwolle. Maschinenwäsche. Größenangepasste Länge ca. 57 - 67 cm. Gr.: 42/44, 46/48, 50/52, 54/56, 58/60, 62/64 611 492 100-484 schwarz 611 492 209-484 weiß 17,99 €

7. Büroslip ohne Seitennaht. OEKO-TEX. Oberstoff und Futter: 95% Baumwolle, 5% Elasthan. Maschinenwäsche. Gr.: 42/44, 46/48, 50/52, 54/56, 58/60 497 459 100-484 schwarz 497 459 209-484 weiß 15,99 €

8. Midislips im 2er-Pack. OEKO-TEX. 95% Baumwolle, 5% Elasthan. Maschinenwäsche. Gr.: 42/44, 46/48, 50/52, 54/56, 58/60 839 513 100-484 schwarz 839 513 200-484 schneeweiß 839 513 650-484 perlweiß 19,99 €

9. Tanktops im 2er-Pack. OEKO-TEX. 95% Baumwolle, 5% Elasthan. Maschinenwäsche. Größenangepasste Länge ca. 60 - 63 cm. Gr.: 42/44, 46/48, 50/52, 54/56, 58/60 839 510 100-484 schwarz 839 510 200-484 schneeweiß 839 510 650-484 perlweiß 29,99 €

10. Hipster im 2er-Pack. OEKO-TEX. 95% Baumwolle, 5% Elasthan. Maschinenwäsche. Gr.: 42/44, 46/48, 50/52, 54/56, 58/60 839 512 100-484 schwarz 839 512 200-484 schneeweiß 839 512 650-484 perlweiß 15,99 €

Gr.: 42/44, 46/48, 50/52, 54/56, 58/60 839 514 100-484 schwarz 839 514 200-484 schneeweiß 839 514 650-484 perlweiß 19,99 €

11. Spaghettitops im 2er-Pack. OEKO-TEX. 95% Baumwolle, 5% Elasthan. Maschinenwäsche. Größenangepasste Länge ca. 68 - 78 cm. Gr.: 42/44, 46/48, 50/52, 54/56, 58/60 839 511 100-484 schwarz 839 511 200-484 schneeweiß 839 511 650-484 perlweiß 29,99 €

12. Strings im 2er-Pack. OEKO-TEX. 95% Baumwolle, 5% Elasthan. Maschinenwäsche. Gr.: 42/44, 46/48, 50/52, 54/56, 58/60 839 512 100-484 schwarz 839 512 200-484 schneeweiß 839 512 650-484 perlweiß 15,99 €

TELEFONISCH BESTELLEN: 04402 / 86 22 0 00  
ES GELTEN DIE PREISE DEINES TELEFONANBIETERS  
KOSTENFREIE LIEFERUNG IN DEINE FILIALE

*Nahtlos Vielseitig-*  
**WÄSCHE IM MEHRFACHPACK**



**9. TANKTOPS, 2ER-PACK**  
**29<sup>99</sup>**  
 perlweiß



**OEKO TEX®** STANDARD 100  
 14.0.49629  
 Hohenstein HTTI  
 www.oeko-tex.com

**ALLE ARTIKEL**

**11. SPAGHETTITOPS, 2ER-PACK**  
**29<sup>99</sup>**  
 schneeweiß

**12. STRINGS, 2ER-PACK**  
**15<sup>99</sup>**  
 schneeweiß

**9. TANKTOPS, 2ER-PACK 29,99**



schwarz      perlweiß      schneeweiß

**2ER-PACK**

**11. SPAGHETTITOPS, 2ER-PACK 29,99**



schwarz      perlweiß      schneeweiß



**10. HIPSTER, 2ER-PACK 19,99**



**12. STRINGS, 2ER-PACK 15,99**

**1. BUSTIER, BAUMWOLLE 19,99**



**CUP D**

**BODY**  
*wear*

**2. MIDISLIPS, 5ER-PACK 29,99**



**5ER-PACK**

**2. MIDISLIPS,  
5ER-PACK  
29,99**



**1. BUSTIER,  
BAUMWOLLE  
19,99**

**1. Bustier.** 93% Baumwolle, 7% Elasthan. Maschinenwäsche.  
CUP D Gr.: 85, 90, 95, 100, 105, 110, 115, 120, 125, 130  
**843 411 200-484 schneeweiß**  
**843 411 100-484 schwarz**  
**843 411 139-484 nachtblau**  
**843 411 300-484 beige** **19,99 €**

**2. Midislips im 5er-Pack.** OEKO-TEX. 95% Baumwolle, 5% Elasthan. Zwickel: 100% Baumwolle. Maschinenwäsche.  
Gr.: 42/44, 46/48, 50/52, 54/56, 58/60, 62/64, 66/68, 70/72, 74/76  
**710 201 100-484 schwarz**  
**710 201 139-484 nachtblau**  
**710 201 200-484 schneeweiß**  
**710 201 300-484 beige**  
Gr.: 42/44, 46/48, 50/52, 54/56, 58/60, 62/64, 66/68  
**710 201 530-484 salsa**  
**710 201 800-484 zartes lavendel** **29,99 €**

**3. Bustier.** OEKO-TEX. 95% Baumwolle, 5% Elasthan. Maschinenwäsche.  
Gr.: 42/44, 46/48, 50/52, 54/56, 58/60, 62/64, 66/68  
**791 580 130-484 schwarz**  
**791 580 200-484 schneeweiß** **15,99 €**  
**791 580 650-484 perlweiß**

**4. Maxislips im 3er-Pack.** OEKO-TEX. 95% Baumwolle, 5% Elasthan. Zwickel: 100% Baumwolle. Maschinenwäsche.  
Gr.: 42/44, 46/48, 50/52, 54/56, 58/60, 62/64, 66/68, 70/72, 74/76  
**795 269 130-484 schwarz**  
**795 269 200-484 schneeweiß**  
**795 269 650-484 perlweiß** **19,99 €**

**5. Panty.** OEKO-TEX. 95% Baumwolle, 5% Elasthan. Maschinenwäsche.  
Gr.: 42/44, 46/48, 50/52, 54/56, 58/60, 62/64, 66/68  
**799 090 130-484 schwarz**  
**799 090 200-484 schneeweiß**  
**799 090 650-484 perlweiß** **12,99 €**

**6. Midi-Slips, 5er-Pack.** OEKO-TEX. 95% Baumwolle, 5% Elasthan. Zwickel: 100% Baumwolle. Maschinenwäsche.  
Gr.: 42/44, 46/48, 50/52, 54/56, 58/60, 62/64, 66/68, 70/72, 74/76  
**700 384 900-484 multicolor** **29,99 €**

**7. Pantys im 3er-Pack.** OEKO-TEX. 95% Viskose, 5% Elasthan. Maschinenwäsche. Schrittlänge ca. 18 cm.  
Gr.: 42/44, 46/48, 50/52, 54/56, 58/60, 62/64, 66/68, 70/72, 74/76  
**716 595 100-484 schwarz**  
**716 595 209-484 weiß** **29,99 €**

**8. Slips im 5er-Pack.** OEKO-TEX. 95% Baumwolle, 5% Elasthan. Zwickel: 100% Baumwolle. Maschinenwäsche.  
Gr.: 42/44, 46/48, 50/52, 54/56, 58/60, 62/64, 66/68, 70/72, 74/76  
**712 890 900-484 multicolor** **29,99 €**

**9. Büroslips mit Spitze, 2er Pack.** OEKO-TEX. 95% Baumwolle, 5% Elasthan. Zwickel: 100% Baumwolle. Spitze: 90% Polyamid, 10% Elasthan. Maschinenwäsche.  
Gr.: 42/44, 46/48, 50/52, 54/56, 58/60, 62/64, 66/68  
**824 106 100-484 schwarz**  
**824 106 200-484 schneeweiß** **19,99 €**

**10. Midi-Slips, 2er-Pack.** OEKO-TEX. 95% Baumwolle, 5% Elasthan. Zwickel: 100% Baumwolle. Maschinenwäsche.  
Gr.: 42/44, 46/48, 50/52, 54/56, 58/60, 62/64, 66/68, 70/72, 74/76  
**712 882 100-484 schwarz**  
**712 882 209-484 weiß** **12,99 €**

**11. Midi-Slips, 2er-Pack.** OEKO-TEX. 82% Polyamid, 18% Elasthan. Zwickel: 100% Baumwolle. Maschinenwäsche.  
Gr.: 42/44, 46/48, 50/52, 54/56, 58/60  
**644 695 100-484 schwarz** **19,99 €**

3. BUSTIER 15,99



perlweiß schneeweiß schwarz

4. MAXISLIPS, 3ER-PACK 19,99

perlweiß schwarz



schneeweiß

2ER-PACK

5. PANTY 12,99



schwarz perlweiß schneeweiß

6. MIDI-SLIPS, 5ER-PACK 29<sup>99</sup>



5ER-PACK

8. MIDI-SLIPS, 5ER-PACK 29<sup>99</sup>



5ER-PACK

2. MIDISLIPS, 5ER-PACK 29<sup>99</sup>



5ER-PACK

7. PANTYS, 3ER-PACK 29<sup>99</sup>

weiß

BODY wear

schwarz



3ER-PACK

9. BÜROSLIPS MIT SPITZE, 2ER PACK 19<sup>99</sup>

schneeweiß



schwarz

2ER-PACK

10. MIDI-SLIPS, 2ER-PACK 12<sup>99</sup>

schwarz



2ER-PACK

weiß

11. MIDI-SLIPS, 2ER-PACK 19<sup>99</sup>



2ER-PACK

12. JAZZ-PANTS, 2ER-PACK 12<sup>99</sup>

weiß



schwarz

2ER-PACK

12. Jazz-Pants im 2er-Pack. OEKO-TEX.  
95% Baumwolle, 5% Elasthan. Zwickel:  
100% Baumwolle. Maschinenwäsche.  
Gr.: 42/44, 46/48, 50/52, 54/56, 58/60, 62/64,  
66/68

711 214 100-484 schwarz  
711 214 209-484 weiß

12,99 €



STANDARD 100

14.0.49629  
Hohenstein HTTI

www.oeko-tex.com

ARTIKEL 2 - 12

1. STRINGS, 5ER-PACK  
**29<sup>99</sup>**



5ER-PACK

2. STRINGS, 3ER-PACK  
**25<sup>99</sup>**



3ER-PACK

MEHR  
WÄSCHE  
ONLINE



3. MAXI-SLIPS, 5ER-PACK  
**35<sup>99</sup>**



5ER-PACK

4. MIDISLIPS, 5ER-PACK  
**29<sup>99</sup>**



5ER-PACK

5. MIDISLIPS, 5ER-PACK  
**29<sup>99</sup>**



5ER-PACK

6. MIDISLIPS, 5ER-PACK  
**29<sup>99</sup>**



5ER-PACK

7. MAXI-SLIPS, 3ER-PACK  
**25<sup>99</sup>**



5ER-PACK

8. MIDISLIPS, 5ER-PACK  
**29<sup>99</sup>**



5ER-PACK

9. MAXISLIPS, 5ER-PACK  
**35<sup>99</sup>**



5ER-PACK

10. MIDISLIPS, 5ER-PACK  
**29<sup>99</sup>**



5ER-PACK

baby  
rosa

11. MAXISLIPS, 5ER-PACK  
**35<sup>99</sup>**



5ER-PACK

**1. Strings im 5er-Pack.** OEKO-TEX. 95% Baumwolle, 5% Elasthan. Futter: 100% Baumwolle. Maschinenwäsche. Gr.: 42/44, 46/48, 50/52, 54/56, 58/60, 62/64  
**846 487 810-484 rosa 29,99 €**

**2. Strings im 3er-Pack.** OEKO-TEX. 95% Baumwolle, 5% Elasthan. Futter: 90% Polyamid, 10% Elasthan. Maschinenwäsche. Gr.: 42/44, 46/48, 50/52, 54/56, 58/60, 62/64  
**848 522 100-484 schwarz 25,99 €**

**3. Maxi-Slips im 5er-Pack.** OEKO-TEX MADE IN GREEN. 95% Baumwolle, 5% Elasthan. Futter: 100% Baumwolle. Maschinenwäsche. Gr.: 42/44, 46/48, 50/52, 54/56, 58/60, 62/64, 66/68  
**847 069 520-484 fuchsiarot 35,99 €**

**4. Midislips im 5er-Pack.** OEKO-TEX MADE IN GREEN. 95% Baumwolle, 5% Elasthan. Futter: 100% Baumwolle. Maschinenwäsche. Gr.: 42/44, 46/48, 50/52, 54/56, 58/60, 62/64  
**849 069 701-484 eisblau 29,99 €**

**5. Midislips im 5er-Pack.** OEKO-TEX MADE IN GREEN. 95% Baumwolle, 5% Elasthan. Futter: 100% Baumwolle. Maschinenwäsche. Gr.: 42/44, 46/48, 50/52, 54/56, 58/60, 62/64  
**849 276 810-484 rosa 29,99 €**

**6. Midislips im 5er-Pack.** OEKO-TEX. 95% Baumwolle, 5% Elasthan. Zwickel: 100% Baumwolle. Maschinenwäsche. Gr.: 42/44, 46/48, 50/52, 54/56, 58/60, 62/64, 66/68  
**827 454 139-484 nachtblau 29,99 €**

**7. Maxi-Slips im 3er-Pack.** OEKO-TEX. 95% Baumwolle, 5% Elasthan. Futter: 100% Baumwolle. Maschinenwäsche. Gr.: 42/44, 46/48, 50/52, 54/56, 58/60, 62/64  
**831 885 172-484 felsgrau 25,99 €**

**8. Midislips im 5er-Pack.** OEKO-TEX. 95% Baumwolle, 5% Elasthan. Futter: 100% Baumwolle. Maschinenwäsche. Gr.: 42/44, 46/48, 50/52, 54/56, 58/60, 62/64  
**835 618 810-484 rosa 29,99 €**

**9. Maxislips im 5er-Pack.** OEKO-TEX. 95% Baumwolle, 5% Elasthan. Futter: 100% Baumwolle. Maschinenwäsche. Gr.: 42/44, 46/48, 50/52, 54/56, 58/60, 62/64, 66/68  
**846 495 100-484 schwarz 35,99 €**  
**846 495 139-484 nachtblau 35,99 €**

**10. Midislips im 5er-Pack.** OEKO-TEX. 95% Baumwolle, 5% Elasthan. Futter: 100% Baumwolle. Maschinenwäsche. Gr.: 42/44, 46/48, 50/52, 54/56, 58/60, 62/64  
**846 482 504-484 baby rosa 29,99 €**  
**846 482 731-484 himmelblau 29,99 €**

**11. Maxislips im 5er-Pack.** OEKO-TEX. 95% Baumwolle, 5% Elasthan. Zwickel: 100% Baumwolle. Maschinenwäsche. Gr.: 42/44, 46/48, 50/52, 54/56, 58/60, 62/64, 66/68  
**827 455 523-484 pink 35,99 €**

**12. Midislips im 5er-Pack.** OEKO-TEX MADE IN GREEN. 95% Baumwolle, 5% Elasthan. Futter: 100% Baumwolle. Maschinenwäsche. Gr.: 42/44, 46/48, 50/52, 54/56, 58/60, 62/64  
**849 140 705-484 pastell türkis 29,99 €**

TELEFONISCH BESTELLEN: 04402 / 86 22 0 00

ES GELTEN DIE PREISE DEINES TELEFONANBIETERS

DIE FILIALE IN DEINER NÄHE: WWW.ULLAPOPKEN.DE/FILIALFINDER

12. MIDISLIPS,  
5ER-PACK

29<sup>99</sup>

5ER-  
PACK



# BODY wear

13. MIDISLIPS IM 3ER-PACK  
25<sup>99</sup>



3ER-  
PACK

14. HIPSTER, 3ER-PACK  
25<sup>99</sup>



3ER-  
PACK

15. HIPSTER, 3ER-PACK  
29<sup>99</sup>



3ER-  
PACK

blau

rosa

16. BÜRO-SLIPS, 3ER-PACK  
29<sup>99</sup>



3ER-  
PACK

17. HIPSTER  
19<sup>99</sup>



schwarz

18. PANTYS,  
3ER-PACK  
29<sup>99</sup>



3ER-  
PACK

nachtblau

**13. Midislips im 3er-Pack.** 95% Baumwolle, 5% Elasthan. Futter: 100% Baumwolle. Maschinenwäsche.  
Gr.: 42/44, 46/48, 50/52, 54/56, 58/60, 62/64  
**848 803 139-484 nachtblau 25,99 €**

**14. Hipster im 3er-Pack.** OEKO-TEX. 95% Baumwolle, 5% Elasthan. Zwickel: 100% Baumwolle. Spitze: 90% Polyamid, 10% Elasthan. Maschinenwäsche.  
Gr.: 42/44, 46/48, 50/52, 54/56, 58/60, 62/64  
**827 440 139-484 nachtblau 25,99 €**

**15. Hipster im 3er-Pack.** OEKO-TEX. 95% Baumwolle, 5% Elasthan. Futter: 100% Baumwolle. 90% Polyamid, 10% Elasthan. Maschinenwäsche.  
Gr.: 42/44, 46/48, 50/52, 54/56, 58/60, 62/64  
**827 465 700-484 blau 29,99 €**  
**827 465 810-484 rosa 29,99 €**

**16. Büro-Slips im 3er-Pack.** OEKO-TEX. 95% Baumwolle, 5% Elasthan. Futter: 100% Baumwolle. Maschinenwäsche.  
Gr.: 42/44, 46/48, 50/52, 54/56, 58/60, 62/64, 66/68  
**837 080 520-484 fuchsiarot 29,99 €**

**17. Hipster.** OEKO-TEX. 90% Polyamid, 10% Elasthan. Futter: 100% Baumwolle. Maschinenwäsche.  
Gr.: 42/44, 46/48, 50/52, 54/56, 58/60, 62/64  
**846 235 530-484 salsa 19,99 €**

**18. Pantys im 3er-Pack.** OEKO-TEX. 95% Baumwolle, 5% Elasthan. Zwickel: 100% Baumwolle. Maschinenwäsche.  
Gr.: 42/44, 46/48, 50/52, 54/56, 58/60, 62/64, 66/68  
**834 599 100-484 schwarz 29,99 €**  
**834 599 139-484 nachtblau 29,99 €**

OEKO  
TEX®  
STANDARD  
100  
14.0.49629  
Hohenstein HTTI  
www.oeko-tex.com

ARTIKEL  
1, 2, 6 - 11 & 14 - 18

OEKO  
TEX®  
MADE IN  
GREEN  
CMD6N54YEZ  
Hohenstein HTTI  
www.oeko-tex.com

ARTIKEL  
3 - 5 & 12

ZUM ONLINESHOP  
WWW.ULLAPOPKEN.DE





**1. STRUMPF-RADLER**  
**15<sup>99</sup>**  
schwarz

helles  
apricot

schnee-  
weiß

**1. Strumpf-Radler.** 94% Polyamid, 6% Elasthan. Maschinenwäsche. Gr.: 42/44, 46/48, 50/52, 54/56, 58/60, 62/64  
**845 319 100-484 schwarz**  
**845 319 200-484 schneeweiß**  
**845 319 650-484 helles apricot** 15,99 €

**2. Kompressions-Strümpfe, Kurzschaft.** OEKO-TEX. 63% Baumwolle, 27% Polyamid, 10% Elasthan. Maschinenwäsche. Gr.: 39-42  
**837 349 504-484 baby rosa** 15,99 €

**3. Feinstrümpfe im 2er-Pack.** 91% Polyamid, 9% Elasthan. Handwäsche. Gr.: 39-42  
**844 902 100-484 schwarz**  
**844 902 300-484 beige** 5,99 €

**4. Diabetiker-Strümpfe im 3er-Pack.** 97% Baumwolle, 3% Elasthan. Maschinenwäsche. Gr.: 39-42  
**844 023 100-484 schwarz**  
**844 023 200-484 schneeweiß** 15,99 €

**5. Strumpf-Capri.** 92% Polyamid, 8% Elasthan. Handwäsche. Gr.: 42/44, 46/48, 50/52, 54/56, 58/60, 62/64  
**846 491 100-484 schwarz** 19,99 €

**6. Strumpf-Capri - 80den, blickdicht.** OEKO-TEX. 86% Polyamid, 14% Elasthan. Maschinenwäsche. Gr.: 38/40, 42/44, 46/48, 50/52, 54/56, 58/60, 62/64  
**815 580 200-484 schneeweiß**  
**815 580 541-484 rubinrot** 15,99 €

**7. Radler, knielang - 80 den, blickdicht.** OEKO-TEX. 94% Polyamid, 6% Elasthan. Maschinenwäsche. Gr.: 42/44, 46/48, 50/52, 54/56, 58/60, 62/64  
**799 278 200-484 schneeweiß**  
**799 278 411-484 pistazie**  
**799 278 800-484 helllavendel** 9,99 €

**2. KOMPRESSIONS-STRÜMPFE, KURZSCHAFT 15,99**



**3. FEINSTRÜMPFE, 2ER-PACK 5,99**



beige

schwarz

**4. DIABETIKER-STRÜMPFE, 3ER-PACK 15,99**



schwarz

schnee-  
weiß

**5. STRUMPF-CAPRI 19,99**



**6. STRUMPF-CAPRI, 80DEN 15,99**



rubinrot

schnee-  
weiß

**7. RADLER, 80DEN 9,99**



pistazie

schnee-  
weiß

**8. BODYFORMING-STRUMPFRADLER 15,99**

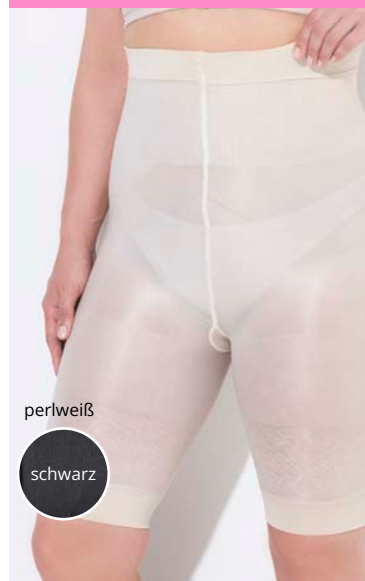

perlweiß

schwarz

**TELEFONISCH BESTELLEN: 04402 / 86 22 0 00**  
ES GELTEN DIE PREISE DEINES TELEFONANBIETERS  
**KOSTENFREIE LIEFERUNG IN DEINE FILIALE**

9. STRUMPF-  
RADLER  
19<sup>99</sup>

*Radler*

etwa knielang,  
aus hochelastischer,  
transparenter Spitze.



LEISE  
HIGHLIGHTS

Spitze, Muster und  
Funktionalität treffen  
sich dort,  
wo Komfort und Stil  
zusammenkommen.



10. STRUMPF-  
CAPRI  
25<sup>99</sup>

11. STRUMPF-  
RADLER  
19<sup>99</sup>



ARTIKEL  
2, 6, 7 & 8

**8. Bodyforming-Strumpfradler.** OEKO-TEX.  
86% Polyamid, 14% Elasthan.  
Maschinenwäsche.  
Gr.: 42/44, 46/48, 50/52, 54/56, 58/60, 62/64  
**838 209 100-484 schwarz**  
**838 209 650-484 perlweiß**

15,99 €

**10. Strumpf-Capri.** 92% Polyamid,  
8% Elasthan. Maschinenwäsche.  
Schriftlänge ca. 50 cm.  
Gr.: 42/44, 46/48, 50/52, 54/56, 58/60, 62/64,  
66/68

25,99 €

**9. Strumpf-Radler.** 92% Polyamid,  
8% Elasthan. Maschinenwäsche.  
Schriftlänge ca. 20 cm.  
Gr.: 42/44, 46/48, 50/52, 54/56, 58/60, 62/64,  
66/68

19,99 €

**11. Strumpf-Radler.** 95% Polyester,  
5% Elasthan. Maschinenwäsche.  
Schriftlänge ca. 20 cm.  
Gr.: 42/44, 46/48, 50/52, 54/56, 58/60, 62/64,  
66/68

19,99 €

**845 290 100-484 schwarz**

19,99 €

**845 285 100-484 schwarz**

19,99 €

1. T-SHIRT  
**19<sup>99</sup>**  
 blassgelb

**OEKO  
 TEX®**  
 MADE IN  
 GREEN  
 CMD6N54YEZ  
 Hohenstein HTTI  
 www.oeko-tex.com

**ARTIKEL  
 1**

# GUTE LAUNE KUNST

Farben, die sich nicht festlegen  
 wollen und in Klecksen von spontanen  
 Momenten erzählen.



1. tiefes aqua



1. flamingo



lavendel

tinteblau

coralle



2. BOYFRIEND-  
 JEANS  
**49<sup>99</sup>**

**1. T-Shirt.** OEKO-TEX MADE IN GREEN.  
 Passform: OVERSIZED. 100% Baumwolle.  
 Maschinenwäsche. Länge ca. 72 - 76 cm.  
 Gr.: 42/44, 46/48, 50/52, 54/56, 58/60, 62/64  
**849 560 510-484 flamingo**  
**849 560 528-484 coralle**  
**849 560 608-484 blassgelb**  
**849 560 730-484 tiefes aqua**  
**849 560 740-484 tintenblau**  
**849 560 803-484 lavendel** **19,99 €**



**2. Boyfriend-Jeans.** Passform: BOYFRIEND.  
 57% Baumwolle, 29% Polyester,  
 13% Viskose, 1% Elasthan.  
 Maschinenwäsche. Schrittlänge ca. 70 cm.  
 Gr.: 42, 44, 46, 48, 50, 52, 54, 56, 58, 60, 62  
**842 154 902-484 blue denim** **49,99 €**

**3. BOYFRIEND-  
 JEANS  
 79<sup>99</sup>**

**3. Boyfriend-Jeans.** Passform: BOYFRIEND.  
 98% Baumwolle, 2% Elasthan.  
 Maschinenwäsche. Schrittlänge ca. 75 cm.  
 Gr.: 42, 44, 46, 48, 50, 52, 54, 56, 58, 60, 62  
**849 428 526-484 hibiskus-pink** **79,99 €**

**OVERSIZED**

**TELEFONISCH BESTELLEN:** 04402 / 86 22 0 00

ES GELTEN DIE PREISE DEINES TELEFONANBIETERS

**DIE FILIALE IN DEINER NÄHE:** WWW.ULLAPOPKEN.DE/FILIALFINDER

Über 180 Filialen in Deutschland!

Deine findest Du im Internet unter: [www.ullapopken.de/filialfinder](http://www.ullapopken.de/filialfinder)

Bestellservice Deutschland:

**Hotline 04402 / 86 22 0 00** oder unter: [www.ullapopken.de](http://www.ullapopken.de)

Bestellservice international:

**Tel.: 0049 44 02 / 79 99 29** oder unter: [www.ullapopken.eu](http://www.ullapopken.eu)

Es gelten die Preise deines Telefonanbieters.

Allgemeine Verkaufsbedingungen der Popken Fashion GmbH

#### Vertragsschluss

Der Vertrag kommt ohne zusätzliche Bestätigung mit der Lieferung der Ware an Sie zustande. Wir behalten uns das Recht vor, Ihre Bestellung intern zu prüfen. Wir können in Ausnahmefällen nicht garantieren, dass wir Ihren Wunsch erfüllen können.

#### Preis

Unsere Preise verstehen sich inklusive der gesetzlichen Umsatzsteuer und zzgl. der Versandkosten. Die Preise behalten Ihre Gültigkeit bis zur Auslieferung des nächsten Kataloges.

#### Versandkosten

Der Versandkostenanteil für Fracht, Verpackung und Versicherung beträgt € 6,95. Dieser Betrag wird einmalig berechnet, auch wenn Ihre Bestellung in mehreren Lieferungen erfolgt. Eventuelle Nachlieferungen erfolgen kostenlos. Gegen einen Aufpreis von € 10,- (auch bei Rückgabe) liefern wir schon am nächsten Tag.

#### Lieferungen ins Ausland

werden nur per Nachnahme oder Kreditkartenzahlung (Vorauszahlung) abgewickelt. Erfragen Sie hierzu bitte die Bedingungen unter der Telefonnummer: 0049/4402/799929. Bitte beachten Sie, dass der Versandkostenanteil für Fracht, Verpackung und Versicherung anteilig € 16,95 beträgt, für Luxemburg € 6,95. Wir weisen darauf hin, dass bei etwaiger Rücksendung die Ihnen entstandenen Zölle und Steuern von uns nicht erstattet werden.

#### Zahlungsbedingungen

Kauf per Rechnung (Bonität vorausgesetzt) Die Ware ist zahlbar innerhalb von 14 Tagen nach deren Erhalt. Bitte benutzen Sie das vorbereitete Überweisungsformular, das der Rechnung beiliegt. Zur Absicherung unseres Kreditrisikos behalten wir uns vor, die Lieferung der Ware von einer Vorauszahlung abhängig zu machen.

#### Bankverbindung für SEPA Zahlungen DE:

Popken Fashion GmbH - Hypovereinsbank  
IBAN: DE28 2003 0000 0030 5283 31  
BIC: HYVEDE3300

#### Bankverbindung für SEPA Zahlungen LUX:

Popken Fashion Luxembourg GmbH & Co.KG -  
Hypovereinsbank  
IBAN: DE03 2003 0000 0030 3732 90  
BIC: HYVEDE3300

#### Pay Pal

Diese Zahlungsart ist nur im Onlineshop verfügbar.

Die zugehörigen allgemeinen Geschäftsbedingungen finden Sie unter: [www.ullapopken.de](http://www.ullapopken.de)

#### Kauf per Nachnahme

Bei Kauf per Nachnahme zahlen Sie den Betrag direkt bei der Lieferung, eine Zahlung ist nur in Bar möglich. Es entstehen folgende Kosten für Sie: Die übliche Porto und Verpackungspauschale von 6,95€. Dazu kommen die Nachnahmegebühr inkl. Übermittlungsgebühr in Höhe von 6,95€.

#### Kauf per Kreditkarte

Für die Abrechnung benötigen wir Ihre Kreditkartennummer und Kreditkartenprüfnummer, den Namen des Kreditinstitutes sowie die Gültigkeitsdauer. Die Abrechnung mit dem Kreditkarteninstitut erfolgt, sobald die Ware unser Haus verlassen hat. Retournierte Ware wird sofort entlastet und dem Kreditkarteninstitut zur Gutschrift übermittelt.

#### Eigentumsvorbehalt

Die Ware bleibt bis zur vollständigen Bezahlung Eigentum der Popken Fashion GmbH.

#### Widerrufsbelehrung

**Widerrufsrecht:** Sie haben das Recht, binnen vierzehn Tagen ohne Angabe von Gründen diesen Vertrag zu widerrufen. Die Widerrufsfrist beträgt vierzehn Tage ab dem Tag an dem Sie oder ein von Ihnen benannter Dritter, der nicht der Beförderer ist, die letzte Ware in Besitz genommen haben bzw. hat. Um Ihr Widerrufsrecht auszuüben, müssen Sie uns, der Popken Fashion GmbH, Am Waldrand 19, 26180 Rastede Tel. 04402 / 86 22 0 00, Fax 04402 / 86 22 0 08, Kunden-Service@popken.de mittels einer eindeutigen Erklärung (z.B. ein mit der Post versandter Brief, Telefax oder E-Mail) über Ihren Entschluss, diesen Vertrag zu widerrufen, informieren. Sie können dafür das unter [www.ullapopken.de/widerrufsrecht](http://www.ullapopken.de/widerrufsrecht) erhältliche Muster-Widerrufsformular verwenden, das jedoch nicht vorgeschrieben ist. Zur Wahrung der Widerrufsfrist reicht es aus, dass Sie die Mitteilung über die Ausübung des Widerrufsrechts vor Ablauf der Widerrufsfrist absenden.

**Widerrufsfolgen:** Wenn Sie diesen Vertrag widerrufen, haben wir Ihnen alle Zahlungen, die wir von Ihnen erhalten haben, einschließlich der Lieferkosten (mit Ausnahme der zusätzlichen Kosten, die sich daraus ergeben, dass Sie eine andere Art der Lieferung als die von uns angebotene, günstigste Standardlieferung gewählt haben), unverzüglich und spätestens binnen vierzehn Tagen ab dem Tag zurückzuzahlen, an dem die Mitteilung über Ihren Widerruf dieses Vertrags bei uns eingegangen ist. Für diese Rückzahlung verwenden wir dasselbe Zahlungsmittel, das Sie bei der ursprünglichen Transaktion eingesetzt haben, es sei denn, mit Ihnen wurde ausdrücklich etwas anderes vereinbart; in keinem Fall werden Ihnen wegen dieser Rückzahlung Entgelte berechnet. Wir können die Rückzahlung verweigern, bis wir die Waren wieder zurückerhalten haben oder bis Sie den Nachweis erbracht haben, dass Sie die Waren zurückgeschickt haben, je nachdem, welches der frühere Zeitpunkt ist. Sie haben die Waren unverzüglich und in jedem Fall spätestens binnen vierzehn Tagen ab dem Tag, an dem Sie uns über den Widerruf dieses Vertrags unterrichten, an uns zurückzusenden oder zu übergeben. Die Frist ist gewahrt, wenn Sie die Waren vor Ablauf der Frist von vierzehn Tagen absenden. Wir tragen die Kosten der Rücksendung der Waren, sofern diese aus Deutschland erfolgt. Sie müssen für einen etwaigen Wertverlust der Waren nur aufkommen, wenn dieser Wertverlust auf einen zur Prüfung der Beschaffenheit, Eigenschaften und Funktionsweise der Waren nicht notwendigen Umgang mit ihnen zurückzuführen ist.

Ende der Widerrufsbelehrung

#### Impressum:

Popken Fashion GmbH - Am Waldrand 19 - 26180 Rastede  
Tel.: 04402 / 86 22 0 00, Fax.: 04402 / 86 22 0 08, Email: [kunden-service@popken.de](mailto:kunden-service@popken.de)  
Amtsgericht Oldenburg HR B 120 726 - Umsatzsteuer ID: DE152739137  
Geschäftsführender Gesellschafter: Thomas Schneider  
Geschäftsführer: Barbara Arnold-Reinschmidt, Ralf Keller, Oliver Schepers

**Unsere vollständigen AGB finden Sie unter [www.ullapopken.de/agb](http://www.ullapopken.de/agb)**

#### Datenschutzerklärung:

Unsere Datenschutzpraxis steht im Einklang mit der EU Datenschutz-Grundverordnung (DSGVO), dem Bundesdatenschutzgesetz (BDSG) sowie dem Telemediengesetz (TMG). Popken Fashion GmbH erhebt und speichert die für die Geschäftsabwicklung nötigen Daten und nutzt diese nur für werbliche Ansprache, Angebotsinformation und den schnellen Zugriff auf Kundendaten bei Kundenanruf. Wir geben für Bestellannahme, Bonitätsprüfung, Versand, Verarbeitung und Pflege der Kundendaten personenbezogene Daten an hierfür spezialisierte Dienstleister wie Call-Center, Zusteller und EDV-Dienstleister. In Einzelfällen können Ihre Adressdaten an unsere Partnerunternehmen zu Marketingzwecken weitergegeben werden. Der Verwendung aller dieser Daten zu Werbezwecken können Sie jederzeit durch Mitteilung an die Popken Fashion GmbH, Am Waldrand 19, 26180 Rastede oder per E-Mail an [kunden-service@popken.de](mailto:kunden-service@popken.de) widersprechen. Eine ausführliche Erklärung zum Datenschutz bei der Popken Fashion GmbH finden Sie unter [www.ullapopken.de/datenschutz](http://www.ullapopken.de/datenschutz)

Retourenversand  
durch



GRATIS  
FILIAL  
LIEFERUNG

# DAS GANZE SORTIMENT IN DEINER FILIALE



Jetzt entspannt shoppen: Lass dir  
deine Wunschartikel kostenlos in die  
Filiale liefern - ganz ohne Risiko.  
Bezahle nur, was du wirklich  
mitnehmen möchtest.

ULLAPOPKEN.DE

Filialen in  
deiner Nähe



\*Gültig mit dem Code M1458 bis zum 06.04.2026 ab einem Mindestbestellwert von 49€ nach Retoure. Nicht mit anderen Aktionen oder Gutscheinen kombinierbar. Barauszahlung oder Verbuchung auf dein Konto nicht möglich. Gilt nicht beim Kauf von Geschenkgutscheinen. Je Kunde ist der Aktionscode ein Mal online oder am Telefon einlösbar. Gilt nur auf verfügbare Ware. Gilt nicht für vorbestellbare Artikel. Nicht anwendbar auf Top Member Deals.



1. KOMPRESSIONS-KNIESTRUMPF  
19,99

OEKO TEX®  
STANDARD 100  
14.0.49629  
Hohenstein HTTI  
www.oeko-tex.com

ARTIKEL  
1, 2, & 4

184/25 • VH-APR-26 • DE

Katalog ist gültig bis 06.04.2026

**1. Kompressions-Kniestumpf.** OEKO-TEX.  
63% Baumwolle, 27% Polyamid,  
10% Elasthan. Maschinenwäsche.  
Gr.: One Size  
**793 420 200-484 schneeweiß**  
**793 420 411-484 pistazie**  
**793 420 511-484 rosarot**  
**793 420 758-484 helles petrol** 19,99 €

2. KOMPRESSIONS-STRÜMPFE 17,99  
hell pink

3. KOMPRESSIONS-KNIE-STRÜMPFE, OHNE ZEHEN 19,99  
beige

4. KOMPRESSIONS-STRÜMPFE, KURZSCHAFT 15,99  
hellgrau mélangé

**2. Kompressions-Strümpfe.** OEKO-TEX.  
63% Baumwolle, 27% Polyamid,  
10% Elasthan. Maschinenwäsche.  
Gr.: 39-42  
**819 207 200-484 schneeweiß**  
**819 207 300-484 beige**  
**819 207 509-484 hell pink**  
**819 207 730-484 himmelblau** 17,99 €

**3. Kompressions-Kniestümpfe, ohne Zehen.** 63% Baumwolle, 27% Polyamid,  
10% Elasthan. Maschinenwäsche.  
Gr.: 39-42  
**844 472 100-484 schwarz**  
**844 472 300-484 beige** 19,99 €

**4. Kompressions-Strümpfe, Kurzschaft.** OEKO-TEX. 63% Baumwolle, 27% Polyamid,  
10% Elasthan. Maschinenwäsche.  
Gr.: 39-42  
**837 349 100-484 schwarz**  
**837 349 134-484 hellgrau mélangé**  
**837 349 139-484 nachtblau**  
**837 349 200-484 schneeweiß** 15,99 €

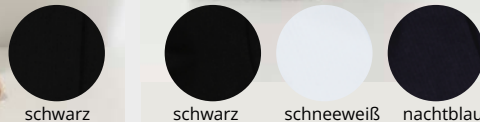
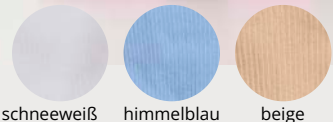

ULLA POPKEN