

ZWEI  
WOCHEN GÜLTIG  
KW 19/20 VOM 6.5.-19.5.2026

# CITTI Profis



**MEHR  
AUSWAHL  
MEHR GENUSS**



**THEKE**  
Frisches Seelachsfilet  
400-600 g, gefangen im Nordostatlantik  
3-kg-Packung, 1 kg = 12,30

CITTIHIT  
**36<sup>90</sup>**



Limetten  
aus Brasilien oder  
Mexiko  
4,5-kg-Karton  
1 kg = 2,50

CITTIHIT  
**9<sup>99</sup>**



**TK**  
Schnefrost  
TK Kringel Frites  
2,5-kg-Beutel  
1 kg = 2,00

**4,99**



Remia  
Salatmayonnaise  
50%  
ohne Konservierungsstoffe  
10-kg-Eimer  
1 kg = 1,99

**19,90**

**MONATS  
ANGEBOT**

gültig vom 1.5.-31.5.2026



Coca-Cola, Fanta,  
Sprite oder  
mezzo mix  
verschiedene Sorten,  
12 x 0,5-l-DPG-PET-Flasche  
je Packung + 3,00 DPG-  
Pfand  
1 l = 1,20

CITTIHIT  
**71<sup>9</sup>**



Frischer  
Schweinshaxe  
(Kamm)  
ohne Knochen,  
im Strang,  
ca. 2,8 kg

ab **1 kg** je kg **5,55**  
ab **20 kg** je kg **4,99**



Galbani  
Gorgonzola  
Intenso  
italienischer Weich-  
käse, 48% Fett i.Tr.,  
mit Blauschimmel,  
cremig, kräftig und  
vollmundig im Ge-  
schmack  
1 kg

CITTIHIT  
**12<sup>99</sup>**



Frisches argentinisches Rumpsteak  
im Strang, ca. 3,5 kg

ab **1kg** je kg **26,99**  
ab **20kg** je kg **24,99**



Frische argentinische Rindersteakhüfte  
sauber beschnitten, besonders mager,  
Stück ca. 2,5 kg

ab **1kg** je kg **19,99**  
ab **20kg** je kg **18,99**



**MEISTERFRISCH**  
Frisches Rinderhackfleisch

laufend frische Herstellung, in der Küche  
vielseitig verwendbar, von Färsen aus  
Deutschland  
1 kg

**12,99**



Frisches Putenbrustfilet  
ohne Haut und Knochen, vom  
Hahn, ca. 2,5 kg verpackt  
1 kg

**11,99**

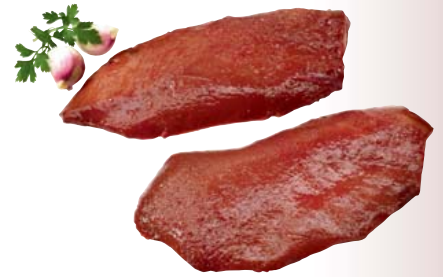

Frische Rinderleber  
küchenfertig geschnitten  
1 kg

**7,69**



**REGIONAL**  
**GLUTENFREI** **LAKTOSEFREI**

**Gourmet-Currybratwurst**  
mit Kräutern und Ingwer verfeinert,  
gebrüht, nach eigener Rezeptur herge-  
stellt, 5 Stück à 140 g  
700-g-Packung  
1 kg = 11,99

**8,39**



**REGIONAL**  
**Rostbratwurst**  
gebrüht oder **Schinkengriller**  
je 10 Stück à 100 g verpackt  
je 1 kg

**9,99**



**Bacon in Scheiben**  
geräuchert, ca. 1-kg-Packung  
1 kg

**8,99**



*Gnatis*  
**PROBIEREN**

PROBIEREN SIE IN KIEL, LÜBECK UND FLENSBURG AM 8.5.2026

**TK** **GLUTENFREI**

**STAR CULINAR**  
**HI TASTE Indisches Butter-Chicken**  
Hähnchenbruststücke in Tomaten-Sahne-Sauce,  
Fleischeinwaage ca. 40%, 2 Kochbeutel à 1,5 kg,  
tiefgefroren  
3-kg-Beutel  
1 kg = 12,99

**38,97**



**TK** **LAKTOSEFREI**

**STAR CULINAR**  
**HI TASTE Rinderhackbällchen**  
in Tomatensauce, Fleischeinwaage ca. 60 Stück à  
ca. 20 g, 2 Kochbeutel à 1,5 kg,  
tiefgefroren  
3-kg-Beutel  
1 kg = 11,99

**35,97**



**TK** **GLUTENFREI**

**STAR CULINAR**  
**HI TASTE Hühnerfrikassee**  
Hähnchenfleisch in cremiger Sauce mit Spargel,  
Karotten und Champignons, Fleischeinwaage  
26%, 2 Kochbeutel à 1,5 kg, tiefgefroren  
3-kg-Beutel  
1 kg = 10,49

**31,47**



**REESE**



**THEKE REGIONAL**

**Reese**  
Frisches Lachsforellenfilet  
mit Haut, aus Aquakultur in  
Deutschland  
1 kg

**21,90**



**CITIHIT**

**12,99**

**TK**

**Lachsfilet - Norwegen**  
ca. 0,9-1,5 kg, vakuumiert, mit Haut, Seite, Trimstufe D, IQF, praktisch  
grätenfrei, 0-1% Glasur, Ursprung Norwegen, tiefgefroren  
1 kg



**SB**

**Heiploeg**  
**Louisiana Flusskrebisfleisch**  
in Lake, gekocht und geschält,  
Fischeinwaage: 900 g  
1500-g-Becher  
1 kg = 25,54

**22,99**



**TK**

**Forelle**  
ca. 220-240 g netto, ausgenommen, mit Kopf,  
IQF, ca. 20 Stück, 10% Glasur, Nettofüllge-  
wicht: 4,5 kg, tiefgefroren  
5-kg-Karton  
1 kg = 7,59

**37,95**



**TK**

**Tintenfischtuben**  
U 10, Thailand, ohne Haut, IQF, sauber, aus-  
genommen, 10% Glasur, Nettofüllgewicht:  
900 g, tiefgefroren  
1-kg-Packung

**10,99**

**TIEFKÜHLUNG**



**TK**

**Pfalzgraf**  
**TK Gourmet-Apfeltorte**  
28 cm Durchmesser, vorgeschnitten in 12 Stücke, erle-  
sene, per Hand eingelegte frische, knackige Apfelstücke,  
auf einem knusprigen Hefemürbeteig, leicht bedeckt mit  
Mandelblättchen, extrahoher Fruchtanteil, tiefgefroren,  
laktosefrei  
2250-g-Torte  
1 kg = 6,22

**13,99**



**TK**

**Hanna**  
**TK Chicken Crossies**  
ca. 25 g Hähnchenbrustfiletstückchen  
in einer krossen Panade  
3-kg-Karton  
1 kg = 10,00

**29,99**



**TK**

**TK Sauerkirschen entsteint**  
2,5-kg-Beutel  
1 kg = 5,60

**13,99**



**TK**

**Ardo**  
**TK Prinzessbohnen**  
2,5-kg-Beutel  
1 kg = 2,00

**4,99**



**TK**

**Ardo**  
**TK Karotten in Scheiben**  
Wellenschnitt  
2,5-kg-Beutel  
1 kg = 1,40

**3,49**



**TK**

**Ardo**  
**TK Kräuter**  
Basilikum oder Schnittlauch,  
tiefgefroren  
je 1-kg-Packung

**4,99**

# OBST & GEMÜSE

**Tafeltrauben hell oder rot**  
aus Südafrika oder Chile  
Kl.I, kernlos  
je 4,5-kg-Karton  
1 kg = 6,25

CITTIHIT

**24<sup>99</sup>**



**Aubergine**  
aus Holland  
Kl.I  
5-kg-Karton  
1 kg = 2,80

**13,99**



**Salatgurken**  
aus Deutschland  
Kl.I  
12-Stück-Karton  
St = 0,75

**8,99**



**Paprika**  
aus Holland  
Kl.I, rot, gelb,  
grün oder orange  
je 5-kg-Karton  
1 kg = 4,00

**19,99**



**Grillkartoffeln**  
aus Holland oder Deutschland  
Kl.I, Sorte und Kocheigenschaft:  
siehe Etikett  
je 15-kg-Karton  
1 kg = 1,27

**18,99**



**Knoblauch geschält**  
aus Spanien  
1-kg-Packung

**4,99**



**Fleischtomaten**  
aus Holland  
Kl.I  
7-kg-Karton  
1 kg = 4,00

**27,99**



**Nico**  
**Salatmischung Verona**  
bestehend aus Lollo Bionda, Lollo Rosso,  
Endivie, Frisee, Radicchio  
1-kg-Beutel

**9,99**



**Orangensaft**  
frisch gepresst,  
aus naturgereiften  
Früchten  
1-l-DPG-Flasche  
+ 0,25 DPG-Pfand

**3,79**



**Zitronen**  
aus Spanien  
Kl.I  
500-g-Netz  
1 kg = 1,96

**0,98**

# MOLKEREIPRODUKTE



**CITTIHIT**  
**7<sup>99</sup>**

## Cheddar Scheiben

50% Fett i.Tr., foliengereift, cremige Textur, milder Geschmack, hervorragende Schmelzeigenschaft, 50 x 20-g-Scheiben  
1-kg-Packung



## Milram Vollmilch Joghurt

3,5% Fett  
5-kg-Eimer  
1 kg = 1,29

**6,45**



## Debic Sprühsahne

35% Fett, gesüßt und ungesüßt, die schnelle und hygienische Schlag-sahne-Krönung, keine Tagesverluste, da auch angebrochen haltbar  
je 700-ml-Dose  
1 l = 8,92

**6,69**



## Mascarpone

Frischkäse nach italienischer Art, Doppelrahmstufe, die sahnige Konsistenz mit Rohmilchcharakter garantiert den vorzüglichen Geschmack  
500-g-Becher  
1 kg = 7,98

**3,99**



## Eifix Vollei Bodenhaltung

pasteurisiertes Hühnervollei, hergestellt aus frischen Eiern der Güteklasse A  
1-kg-Packung

**6,49**



**GLUTENFREI**  
**LAKTOSEFREI**

Zum Dorfkrug Salatsauce  
verschiedene Sorten  
je 1-l-Flasche

**3,59**



Omas Kartoffelsalat  
mit Ei, Zwiebeln und Gurken  
5-kg-Becher  
1 kg = 3,39

**16,95**



## Greco Griechischer Schaffeta

Fetakäse aus Schafmilch, 48% Fett i.Tr., ca. 2 kg, mit max. 30% Ziegenmilchanteil (saisonal unterschiedlich)  
1 kg

**11,99**



## Pasta Sassella

Tagliarini  
frische, feine Bandnudeln, 4 mm  
oder Fettuccine, 6 mm,  
3 - 4 Minuten Kochzeit  
je 1-kg-Beutel

**5,99**



Milram Mozzarella geraspelt, 40% Fett i.Tr.  
2-kg-Beutel  
1 kg = 6,98

**13,96**

# NÄHRMITTEL



Kölln Müsli  
verschiedene Sorten  
je 1,7/2-kg-Packung  
1 kg = 4,00-4,70

**CITTIHIT**  
**7<sup>99</sup>**



nutella  
Miniglas  
25-g-Glas  
1 kg = 34,00

**0,85**



Veraneo  
Olivenöl  
nativ extra  
1-l-Flasche

**5,99**



Aceto Balsamico  
Balsamessig  
2-l-Flasche  
1l = 3,00

**5,99**



Mamma Lucia  
Tortellini  
verschiedene Sorten  
je 2,5-kg-Packung  
1 kg = 4,00

**9,99**



Citres  
Pesto  
Rosso oder Genovese  
je 1-kg-Dose

**5,99**



Professional



Dr. Oetker  
Sahnesteif  
1-kg-Packung

**7,49**



Dr. Oetker  
Rote Grütze  
Himbeergeschmack  
zum Kochen  
je 1-kg-Packung

**5,99**



Dr. Oetker  
Dessertsoße  
Vanille-Geschmack  
ohne Kochen  
1-kg-Packung

**8,99**



Dr. Oetker  
Puddingpulver Schokolade  
zum Kochen  
900-g-Packung  
1 kg = 8,32

**7,49**

# SÜSSWAREN



Agilus  
Salmiak Dragees  
1000-g-Dose

**7,99**



Gadeschi  
Amaretti oder Amaretti  
italienisches Mandelgebäck  
je 1000-g-Beutel

**CITTIHIT**  
**6,49**

**NUR BEI KARTONABNAHME**



Hubba Bubba  
verschiedene Sorten, je 20-Packungen-Karton  
je 40-g-Packung  
1 kg = 12,25

**0,49**

**NUR BEI KARTONABNAHME**



Pringles  
Stapelchips  
Original oder Sour Cream & Onion,  
je 12-Dosen-Karton  
je 40-g-Dose  
1 kg = 19,75

**0,79**



**VEGAN**  
Lotus  
Biscoff Karamellgebäck  
jeweils einzeln verpackt, Stück à 6,25 g,  
300-Stück-Karton  
1,875-g-Karton  
1 kg = 7,46/St = 0,05

**13,99**

# NON-FOOD



**BASE ELEMENTS**  
Servietten  
33 x 33 cm, 3-lagig, 1/4 Falz, in  
verschiedenen Farben erhältlich  
je 250-Stück-Packung

**6,99**



Jaspers  
Hotelkerzen  
18 cm, in verschiedenen Farben  
erhältlich  
je 30-Stück-Packung

**9,99**



Home Style Creation  
Grubentuch  
Grubentücher im 10er-Pack,  
100% Baumwolle, ca. 50 x 90 cm

**9,99**



Pely  
Profi-Schwergutsäcke  
mit Verschlussband, blau, 120 l  
18-Stück-Rolle

**3,99**



Dr. Becher  
Milchaufschäumer-Reiniger  
wirksam gegen Salmonellen, ent-  
fernt zuverlässig Milchstein  
1-l-Flasche

**6,99**



Tork  
Einmalhandtuchpapier  
Innenabrollung, 1-lagig  
6 x 350-m-Rollen

**39,99**

# SPIRITUOSEN

**1-LITER  
FLASCHEN**



**Rauch  
Honigmelonen Likör**  
15% Vol.  
1-l-Flasche

**7,99**



**Pitú do Brasil Cachaça**  
brasilianische Spirituose aus  
Zuckerrohr, 38% Vol.  
1-l-Flasche

**11,99**



**Johnnie Walker Red Label Blended  
Scotch Whisky oder  
Sierra Tequila Blanco**  
40/35% Vol.  
je 1-l-Flasche

**12,99**



**Pampero  
Especial**  
40% Vol.  
1-l-Flasche

**13,99**

## ANDALÖ SPRITZ

- 4 cl Andalö
  - 6 cl Prosecco oder Sekt
  - 1 Spritzer Soda
  - 1 Orangenscheibe
  - Eiswürfel
- Zutaten zusammengenommen  
und auf Eiswürfeln  
mit einer Orangenscheibe  
garniert servieren.



**REGIONAL**

**Andalö  
Original Nordischer  
Aperitif**  
feiner Liqueur mit  
Sanddorn, 15% Vol.,  
aus Eckernförde  
0,7-l-Flasche  
1 l = 10,70

**7,49**

**VEGAN**

**alkoholfrei**



**Nozeco  
Feinperlig,  
Peach Bellini  
oder Spritz**  
alkoholfrei  
je 0,75-l-Flasche  
1 l = 4,44

**3,33**



**Kleiner Klopfer  
Der Party Klopfer**  
15-17% Vol.,  
verschiedene Sorten,  
25er-Karton  
je 0,02-l-Flasche  
1 l = 14,50

**0,29**



**Kummerling  
Kräuter- oder Pfefferminzlikör**  
35/21% Vol., 25er-Karton  
je 0,02-l-Flasche  
1 l = 17,50

**0,35**



**Mionetto  
Spumante DOC  
Brut**  
0,2-l-Flasche  
1 l = 9,95

**1,99**

## NEWSLETTER Anmeldung



Jetzt für den  
Newsletter anmelden  
und von exklusiven  
Aktionen und  
Angeboten profitieren.

[www.cittimarkt.de/profi-newsletter](http://www.cittimarkt.de/profi-newsletter)

**KIEL**  
Mühlendamm 1  
24113 Kiel

Tel.: 0431 - 6893 - 6005

**FLENSBURG**  
Langberger Weg 4  
24941 Flensburg

Tel.: 0461 - 5706 - 2810

**LÜBECK**  
Herrenholz 14  
23556 Lübeck

Tel.: 0451 - 8969 - 1800

### ÖFFNUNGSZEITEN:

Montag - Samstag von 8.00 bis 20.00 Uhr  
GV-Eingang Kiel: 7.30 bis 16.00 Uhr  
GV-Eingang Lübeck: 7.30 bis 17.00 Uhr  
GV-Eingang Flensburg: 8.00 bis 16.00 Uhr  
Kurzfristige Änderungen auf [www.cittimarkt.de](http://www.cittimarkt.de)

**Kostenlose Infohotline: 08 00 - 660 60 60 Mo. - Sa. 7.00 - 20.00 Uhr**

Endpreis inklusive MwSt. Angebot freibleibend. Irrtum vorbehalten. Preise aller früheren Angebote ab sofort ungültig. Abholpreise, Abgabe in haushaltsüblichen Mengen nur an Letztverbraucher. Artikel können aufgrund begrenzter Vorratsmengen bereits vor Ende der Angebotsgültigkeit ausverkauft sein.

CITTI Märkte GmbH & Co. KG, Mühlendamm 1, 24113 Kiel

BIO/Öko Kontrollstelle: DE-ÖKO-034

**CITTI** Markt der  
Lebensfreude