

Genießen Sie erstklassigen Komfort mit der Polsterecke HARPER HAZENPOT mit Echtlederbezug in Graubraun. Rücken passend im Lederlook, Federkernpolsterung und **elektrische Verstellung inklusive,** Füße Metall, Sitztiefe/-höhe ca. 53-117/49 cm, ca. B240/H102/T162 cm.

* UVP 1971.-

977.- ab

JUBILÄUMSPREIS





DAS JUBILÄUM





ca. 70x140 cm * UVP 99.- **47.-**

ca. 90x160 cm * UVP 145.- **57.-**

ca. Ø120 cm * UVP 145.- **77.-**

ca. 140x180 cm * UVP 249.- **97.-**

ca. 160x230 cm * UVP 369.- **147.-**

Teppich PLUSCH, super softer Polyester-Shaggy, Florhöhe ca. 35 mm, in Handarbeit hergestellt und für Fußbodenheizung geeignet.

* UVP 199.- ca. 120x170 cm **77.- je** **JUBILÄUMS**PREIS



Stehleuchte casa Nova **HAMPER,** Metall schwarz, ca. B22/H120/T22 cm, **Leuchtmittel auf Wunsch.** Casa Nova Modell Nr. 180004537.

* UVP 129.-

57.-

JUBILÄUMSPREIS

OSTERMANN

Das Zuhause des Wohnens



GENIUS INVICTUS HAIR **Haartrockner Set,** 4-tlg., 1600W, best. aus: Hauptgerät, Styling-, Smoothing-Düse und Diffusor, 3 Geschwindigkeits- und 4 Temperatureinstellungen, Kinder-Modus von 37-39°C zum Schutz der Kinderhaare, Heiß/Kalt-Modus.

* UVP 279.-

47.- je

JUBILÄUMSPREIS



* UVP = unverbindliche Preisempfehlung des Herstellers



Der Polsterstuhl HARPER SERUI verbindet Komfort mit modernem Design. Im weichen Cordbezug in Beige mit schwarzem Aluminiumgestell und 360°-Drehfunktion.

* UVP 166.-

77.- je

JUBILÄUMSPREIS

Der Esstisch HARPER SIBU besticht durch seine klare Form und edle Materialien. Keramikplatte in Dunkelgrau auf schwarzem Metallgestell, ca. 180x90 cm. Alternativ ist der Tisch auch mit einer Off-White-Travertine-Keramikplatte und graulackiertem Gestell erhältlich.

* UVP 490.-

299.-

Sideboard, 2 Türen, 3 Schubkästen, ca. B170/H86/T49 cm.

* UVP 976.-
599.- ab



Online-Komfort-Code 706301

Wohnprogramm HARPER WINSLOW, in Eiche Altholz Melamin mit Absetzungen in Kaschmir Melamin und Parsolglas grau in Kombination mit grafitfarbenen Metallgriffen. Inkl. Tür- und Schubkastendämpfer. **LED-Beleuchtung auf Wunsch erhältlich.**

KOMPLETT 3-tlg.

Wohnkombination, ca. B310/H205/T49 cm.

* UVP 1499.-
777.- ab
JUBILÄUMSPREIS



Solange der VORRAT REICHT!

180° drehbar

Online-Komfort-Code 687075

Armlehnstuhl HARPER HELMSDALE, mit strapazierfähigem Stoffbezug in Beige und Grau, Metallgestell weiß und schwarz, **inkl. 180° Drehfunktion mit automatischer Rückstellung.**

* UVP 212.-
99.90 je
JUBILÄUMSPREIS

Online-Komfort-Code 728346

Esstisch HARPER MALLE, Tischplatte: Steinoptik grau mit Sicherheitsglas, ca. 10 mm stark, Gestell: Metall schwarz matt lackiert, inkl. Stirnauszug ausziehbar auf ca. 240 cm, ca. B160/H76/T90 cm.

499.- ab



E-Motion Polster mit elektrischer Funktion

Online-Komfort-Code 595228

Entdecken Sie unser bequemes Polstersystem HARPER HAIKOU in elegantem Hellgrau mit weichem Stoffbezug und komfortablem Federkern für höchsten Sitzkomfort.

Solange der VORRAT REICHT!

3-Sitzer, inkl. 2-fach elektrischer Verstellung, ca. B184/H93/T109 cm.

* UVP 942.-
699.- ab

Sessel, inkl. elektrischer Verstellung, ca. B80/H93/T109 cm, Sitztiefe ca. 56 cm, Armlehnbreite/-höhe ca. 29,5/62 cm.

* UVP 470.-
399.- je



Online-Komfort-Code 474883

Relaxsessel 8001, Bezug Stoff grau, Sternfuß silberfarbig, **inklusive manueller Verstellung.**

* UVP 713.-
499.- ab

Ausführung mit 2-motoriger Verstellung

* UVP 998.-
699.- ab



Online-Komfort-Code 485708

Relaxsessel 8001, mit anschmiegsamem Echtlederbezug, auf silberfarbenem Sternfuß, **inkl. manueller Verstellung.**

* UVP 998.-
699.- ab

Ausführung mit 2-motoriger Verstellung

* UVP 1284.-
899.- ab

Echt Leder



Solange der VORRAT REICHT!

Online-Komfort-Code 728337

Schwingstuhl HARPER MUNERA, Bezug im Vintagelook braun und anthrazit mit Kontrastnaht, Gestell schwarz matt lackiert.

39.90 je
JUBILÄUMSPREIS





JUBILÄUMS RABATT bis zu **50%**** auf Möbel und Küchen!

\+ JUBILÄUMS BONUS ZUSÄTZLICH! **10%**** auf viele Marken!

** Infos siehe S. 08/09.



DAS JUBILÄUM

77 JAHRE

77 Tage voller Überraschungen

03.01.26 - 21.03.26

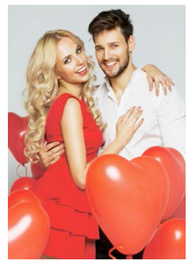





OSTERMANN
Das Zuhause des Wohnens

Durchdacht, vielseitig und modern das Polstersystem ZAZOU – individuell planbar, bietet Extras wie Bettfunktion, versteckte Stauräume, chillige Relax-Ecken und elektrisch verstellbare Canapés.

WÄHLEN SIE IHREN LIEBLINGSFARBTON IN VERSCHIEDENEN STOFFQUALITÄTEN:



Online-Komfort-Code 735747

Diese **Polsterecke ZAZOU** bietet mit ihrer hochwertigen Federkernpolsterung besten Sitzkomfort. Die Kombination best. aus: 1-Sitzer Kombielement mit Anstellhocker links, 2,5-Sitzer Zwischenelement und Canapé mit Armteil rechts. Sitzhöhe/-tiefe ca. 46/56 cm, Stellmaß ca. 200x305x168 cm. **Kopfstützen, Kissen und Funktionen auf Wunsch.**

Preis in Stoff * UVP 3431.-
1799.- ab

Preis in Leder * UVP 4765.-
2499.- ab

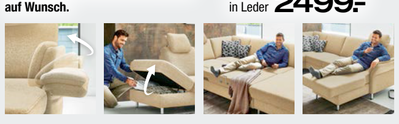

Preis in Stoff * UVP 2858.-
1499.- ab

Preis in Leder * UVP 4133.-
2199.- ab

Polsterecke ZAZOU, best. aus: 3 Sitzer mit Armlehne vorstehend links, 1,5 Sitzer Kombielement rechts, Füße Metall schwarz, ca. 263x235 cm.

Echt Leder

EICHE MASSIV

180° drehbar

Armlehnstuhl HARPER DIDIM, Echtlederbezug in Taupe, Creme und Schwarz, Gestell: Eiche massiv, 180° drehbar mit automatischer Rückstellung.

* UVP 405.-
279.- je
JUBILÄUMSPREIS

Online-Komfort-Code 728483

Esstisch HARPER MORNA, Eiche massiv bianco, ca. 160x90 cm. **Auf Wunsch in versch. Größen erhältlich.**

* UVP 1620.-
899.- ab

EICHE MASSIV

Sideboard, 3 Türen, ca. B180/H88/T41 cm.
499.- ab

Wandboard, ca. B134/H30/T25 cm.
69.- ab

Vitrine, 1 Tür, ca. B45/H198/T37 cm.
399.- ab

Highboard, 2 Türen, ca. B90/H134/T37 cm.
449.- ab



Online-Komfort-Code 726808

Wohnprogramm HARPER CRAWLEY, in Weiß mit Absetzungen in Holzoptik und Parsolglas grau in Kombination mit Metallgriffen. Inkl. Tür- und Schubkastendämpfer. **Inklusive LED-Beleuchtung.**

Couchtisch, ca. B110/H46/T65 cm.
199.- ab

Lowboard, 2 Klappen, 2 offene Fächer, ca. B190/H58/T50 cm.
399.- ab

WÄHLEN SIE IHREN LIEBLINGSFARBTON IN VERSCHIEDENEN STOFFQUALITÄTEN:



Polsterecke ELASTOFORM SANYO PLUS verbindet langlebigen Stoffbezug mit matt schwarzen Metallfüßen und einer angenehm weichen Sitzpolsterung. Best. aus: 1-Sitzer mit Armteil links, asymmetrische Ecke links und 2-Sitzer mit Armteil rechts, inkl. 2 Schwenkrücken und 2 Nierenkissen, Sitzhöhe ca. 43 cm, Schenkelmaß ca. 259x275 cm. **Auf Wunsch mit Rückenneigung und Armteilverstellung.**

* UVP 3311.-
1477.- ab
JUBILÄUMSPREIS

* UVP = unverbindliche Preisempfehlung des Herstellers



SANSIBAR LIVING

Ein Stück Sylt für Ihr Zuhause – das **Polstersystem SANSIBAR® OSTERBAK** vereint entspannten Stil mit großzügigem Komfort. Die Kombination best. aus: 1,5-Sitzer XL mit Armteil links, 1,5-Sitzer XL Zwischenelement, Spitzecke groß und 1,5-Sitzer XL mit Anstellhocker rechts, Sitzhöhe/-tiefe ca. 44/80 cm. **Kissen sind auf Wunsch erhältlich.**

* UVP 5191.-

2777.- ab

JUBILÄUMSPREIS

WÄHLEN SIE IHREN LIEBLINGSFARBTON IN VERSCHIEDENEN STOFFQUALITÄTEN:

Online-Komfort-Code 724078



1,5-Sitzer XL, Armlehne links oder rechts, ca. B121/H70/T122 cm.
729.-

1,5-Sitzer XL, Zwischenelement, ca. B89/H70/T122 cm.
559.-

Spitzecke groß, ca. B122/H70/T122 cm.
749.-

Canapé gerade Piccolo XXL, Armlehne links oder rechts, ca. B152/H70/T178 cm.
1299.-

Hocker freistehend, ca. B92/H44/T82 cm.
449.-

Online-Komfort-Code 724058

Polstersystem SANSIBAR® OSTERBAK, best. aus: 2-Sitzer XL mit Armteil links und Canapé gerade Piccolo XXL, ca. 304x178 cm. **Kissen sind auf Wunsch erhältlich.**

* UVP 3990.-

1999.- ab



77 JAHRE OSTERMANN

SANSIBAR LIVING

Online-Komfort-Code 636040

WÄHLEN SIE IHREN LIEBLINGSFARBTON IN VERSCHIEDENEN STOFFQUALITÄTEN:



CORD-BEZUG

Bedienfeld inklusive USB-Anschlüsse



Genießen Sie ultimativen Komfort und zeitloses Design mit unserem **Megasofasystem SANSIBAR® SKEDA** im edlen Cord-Bezug auf einem Kufengestell in Buche massiv, ca. B280/H108/T118 cm. **Inkl. echt bezogenem Rücken, Nierenkissen und 2 manuell verstellbaren Kopfstützen.**

* UVP 1468.-

999.- ab

JUBILÄUMSPREIS



Inkl. 1 motoriger XXL Sitztiefenverstellung (links oder rechts) von 60 cm

* UVP 1908.-

1299.-



Inkl. 2 motoriger XXL Sitztiefenverstellung von je 60 cm

* UVP 2733.-

1599.-

SANSIBAR LIVING

Esstisch SANSIBAR® HERNING, Tischplatte Dekor Keramik in White und Brown, ca. H12 mm, Gestell in Metall pulverbeschichtet in White und Brown, ca. B200/H76/T100 cm.

* UVP 925.-

599.-



Online-Komfort-Code 493140

Polsterstuhl SANSIBAR® FREDERIKSTAD, inkl. Drehschwing-Funktion, moderner Webstoff, Stahlgestell mit farblich angepasster Pulverbeschichtung, 180° drehbar.

129.- ab

JUBILÄUMSPREIS

SANSIBAR LIVING

Wohn- und Speisezimmer-Programm SANSIBAR® VISTRA. Korpus- und Frontdekor in Weiß matt. Abdeckboden in Artisan Eiche Dekor, **inkl. Oberbodenbeleuchtung. Innenbeleuchtung auf Wunsch.**



Online-Komfort-Code 686127

Highboard SANSIBAR® VISTRA, 2 Glastüren, ca. B109/H145/T37 cm.

* UVP 1109.-

649.-

Lowboard, 2 Türen, 2 Schubkästen, 1 Fach, ca. B210/H62/T42 cm.

* UVP 1024.-

599.-

Sideboard, 2 Türen, 3 Schubkästen, 2 Fächer, ca. B210/H85/T42 cm.

* UVP 1531.-

799.-

INKLUSIVE Sansibar®-Logo

Online-Komfort-Code 635421

Polsterstuhl SANSIBAR® KOLLUND, mit strapazierfähigem Stoffbezug, Gestell Eiche massiv weiß geölt, Sitz Wellenfederung und Schaumauflage.

fest

* UVP 238.-

139.- je

JUBILÄUMSPREIS

mit 180° Schwenk-Drehfunktion, inkl. automatischer Rückstellung

* UVP 272.-

159.- je

EICHE MASSIV

Esstisch SANSIBAR® TRONDHEIM, Eiche massiv weiß geölt, ca. 160x110 cm.

* UVP 1708.-

999.-

* UVP = unverbindliche Preisempfehlung des Herstellers

SANSIBAR LIVING

- **Voluminöse Schlichtheit kombiniert mit Qualität**
- **Platz für all Ihre Träume**
- **Unendliche Möglichkeiten**

Das Polstersystem VARBERG aus dem Hause SANSIBAR® Living sorgt in jedem Zuhause für ein äußerst gemütliches Wohngefühl. Behaglichkeit steht bei diesem Sofa gleichermaßen im Fokus wie die attraktive Gesamtästhetik. Die bequeme Polsterung macht gemeinsam mit der durchdachten Formensprache den Wohlfühlfaktor perfekt.

Vitrine SANSIBAR® VISTRA, 1 Glastür, ca. B69/H207/T37 cm.

* UVP 1467.-

699.- je



Schlaffunktion mit echt bezogener Liegefläche auf Wunsch.

Der klappbare Stauraum auf Wunsch ist optimal für Decken.

Wohnlandschaft SANSIBAR® VARBERG, mit modernem Cordstoff bezogen, Rücken echt, best. aus: 2-Sitzer Kombielement mit Anstellhocker links, 2,5-Sitzer und Canapé mit Armlehne rechts, Stellmaß ca. 180x339x197 cm. **Funktionen, Plaid, Kopfstütze, Kissen und Hocker auf Wunsch.**

Online-Komfort-Code 375811

WÄHLEN SIE IHREN LIEBLINGSFARBTON IN VERSCHIEDENEN STOFFQUALITÄTEN:

* UVP 3368.-

1999.- ab

JUBILÄUMSPREIS

CORD-BEZUG

Online-Komfort-Code 380244

Polsterecke SANSIBAR® VARBERG, mit modernem Cordstoff bezogen, Rücken echt, best. aus: 2-Sitzer Kombielement mit Anstellhocker links und 3-Sitzer mit Armlehne rechts. Stellmaß ca. 178x258 cm. **Funktionen, Kopfstütze, Kissen und Plaid auf Wunsch.**

* UVP 2526.-

1499.- ab

SANSIBAR LIVING

Porzellanservice LUNNA mit dezentem SANSIBAR®-Logo, in Weiß, spülmaschinenfest und mikrowellengeeignet.

Online-Komfort-Code 700840



Müslischale
* UVP 11.99
7.90 je

Dessertteller
* UVP 8.99
5.90 je

Kaffeeuntertasse
* UVP 5.99
4.50 ab

JUBILÄUMSPREIS

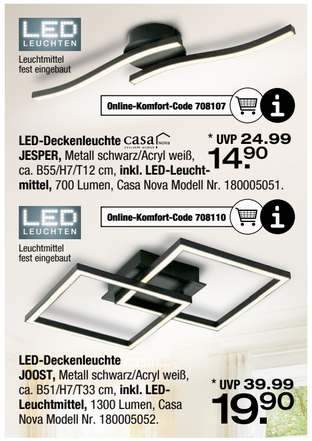

LED-Deckenleuchte casa **JESPER,** Metall schwarz/Acryl weiß, ca. B55/H7/T12 cm, **inkl. LED-Leuchtmittel,** 700 Lumen, Casa Nova Modell Nr. 180005051.

* UVP 24.99
14.90

LED-Deckenleuchte JOOST, Metall schwarz/Acryl weiß, ca. B51/H7/T33 cm, **inkl. LED-Leuchtmittel,** 1300 Lumen, Casa Nova Modell Nr. 180005052.

* UVP 39.99
19.90



LED-Stehleuchte casa **TROY,** Metall schwarz, silberfarben oder goldfarben, ca. H146 cm, schwenkbar und höheneinstellbar, **inkl. LED-LEUCHTMITTEL,** 1200 Lumen, Casa Nova Modell Nr. 180004974, 180004972,180004973.

* UVP 119.-
69.90 je



ca. 120x170 cm
* UVP 171.-
69.90
ca. 160x230 cm
* UVP 309.-
119.-
ca. 200x290 cm
* UVP 488.-
189.-
ca. 240x330 cm
* UVP 667.-
259.-

Teppich FRISCO – hochwertige Verarbeitung und ein angenehm fester Griff. Der 15 mm hohe Flor sorgt für spürbare Qualität und Komfort.

ca. 80x150 cm
* UVP 99.-
39.90



ca. 80x150 cm
* UVP 129.-
49.90
ca. 120x170 cm
* UVP 220.-
89.90
ca. 160x230 cm
* UVP 399.-
159.-

Teppich CAMOUFLAGE – stilvolles Design, luxuriös weich und farbenfroh. Aus 100 % Polyester – robust, pflegeleicht und angenehm weich.

* UVP 25.99
ca.40x 60 cm
14.90
JUBILÄUMSPREIS



ca. 120x170 cm
149.-
ca. 80x300 cm
199.-
ca. 160x230 cm
299.-
ca. 200x290 cm
459.-

Vintage-Teppich FABIA – mit 1.600.000 Florfäden. Das luxuriöse Gefühl der samtweichen Oberfläche und der seidige Glanz machen ihn so einzigartig. 100% Polyester.

ca. 80x150 cm
89.90 je
JUBILÄUMSPREIS



ca. 155x220 cm
* UVP 49.99
24.90 je Set

Flanell Bettwäsche casa **VIVA,** modisches Dessin in 3 Farbstellungen. 100% Baumwolle, mit Reißverschluss, **2-tlg.,** ca. 135x200/80x80 cm.

* UVP 39.99
17.77 je Set
JUBILÄUMSPREIS



LED-Pendelleuchte casa **YOYO,** Metall Nickel oder schwarz/Glas teilsatiniert transparent oder rauch, ca. H150/B90 cm, mit Comfort-Lift, **inkl. LED Leuchtmittel, 1550 Lumen, inkl. 3 Stufen Schaltung über den Wandschalter,** Casa Nova Modell Nr. 180.004976, 180.004975

* UVP 129.-
77.77 je
JUBILÄUMSPREIS



LED-Deckenleuchte casa **PLAIN,** Kunststoff weiß/Acryl weiß, ca. B42/H4/T42 und Ø42/H4 cm, je 3000 Lumen, **inkl. LED-Leuchtmittel,** spritzwassergeschützt IP44, mit Hintergrundbeleuchtung, Casa Nova Modell Nr. 180.004791, 180.004792.

* UVP 44.99
17.77 je
JUBILÄUMSPREIS



Moderner Teppich VELTO mit einem hochinteressanten Materialmix aus 60% Wolle und 40% Viskose. Dieser Teppich ist sehr robust und hat ein angenehmes Farbspiel.

ca. 90x160 cm
* UVP 309.-
229.-
ca. 170x240 cm
* UVP 879.-
599.-
ca. 200x250 cm
* UVP 1079.-
749.-
ca. 120x180 cm
* UVP 469.-
339.-
ca. 200x200 cm
* UVP 879.-
599.-
ca. 200x300 cm
* UVP 1289.-
899.-



Marken Vintage-Teppich LOTUS, Webteppich aus 70% Viskose und 30% Polyacryl, mit 2.000.000 Florfäden pro m². Das erlesene samtartige Flormaterial mit seinem edlen Glanz und der äußerst dichte Flor, verleihen LOTUS seine exklusive Anmutung.

ca. 80x150 cm
* UVP 289.-
179.-
ca. 120x180 cm
* UVP 519.-
299.-
ca. 140x200 cm
* UVP 679.-
399.-
ca. 160x230 cm
* UVP 889.-
599.-
ca. 200x290 cm
* UVP 1399.-
879.-
ca. 240x300 cm
* UVP 1799.-
1199.-
ca. 240x340 cm
* UVP 1960.-
1299.-



Polycotton Bettwäsche casa **JOSIE,** modisches Karo-Dessin in 3 Farben. 50% Baumwolle, 50% Polyester, mit Reißverschluss, **2-tlg.,** ca. 135x200/80x80 cm.

* UVP 29.99
14.90 je Set
JUBILÄUMSPREIS



Wohndecke casa **CORD,** 100% Polyester, ca. 150x200 cm.

* UVP 44.99
24.90 je

Passendes Kissen, gefüllt, ca. 45x45 cm.

* UVP 14.99
9.90 je
JUBILÄUMSPREIS



Outdoor-Wandleuchte casa **CUBI,** Aluminium anthrazit oder weiß, mit einstellbarem Strahlwinkel, ca. B10/H10/T10 cm, **inkl. Leuchtmittel, 444 Lumen.** Casa Nova Modell Nr. 180.004495, 180.004492.

* UVP 39.99
24.90 je
JUBILÄUMSPREIS



Steh- und Tischleuchte casa **DOMI,** Nickel matt/Schirm Textil weiß, Fuß **inkl. LED-Leuchtmittel** mit 3 Stufen Schaltung, Oberlicht E27 mit Schalter, **Leuchtmittel auf Wunsch.**

Stehleuchte, ca. B40/H154/T40 cm, Casa Nova Modell Nr. 180004929.

* UVP 219.-
139.-

Tischleuchte, ca. B28/H55/T28 cm, Casa Nova Modell Nr. 180004930.

* UVP 119.-
49.90



ca. 155x220 cm
* UVP 59.99
29.90 je Set

Satin Bettwäsche NELE, trendiges Streifen-Dessin. 100% Baumwolle, mit Reißverschluss, **2-tlg.,** ca. 135x200/80x80 cm.

* UVP 49.99
24.90 je Set
JUBILÄUMSPREIS



ca. 155x220 cm
* UVP 89.99
39.90 je Set

Satin Bettwäsche Kleine Wolke **COSY,** elegantes Dessin in 2 Farbvarianten, grau und brasil. 100% Baumwolle, mit Reißverschluss, **2-tlg.,** ca. 135x200/80x80 cm.

* UVP 69.99
29.90 je Set



Leuchtenserie casa **SVENJA,** Metall schwarz-grau/Glas rauchgrau, **Leuchtmittel auf Wunsch.**

Pendelleuchte, 3-flg., ca. B95/H165/T21 cm, Casa Nova Modell Nr. 180004573.

* UVP 219.-
99.90

Pendelleuchte, 1-flg., ca. Ø21/H165 cm, Casa Nova Modell Nr. 180004637.

* UVP 79.99
29.90
JUBILÄUMSPREIS

Tischleuchte, ca. H26 cm, Casa Nova Modell Nr. 180004720.

* UVP 69.99
34.90

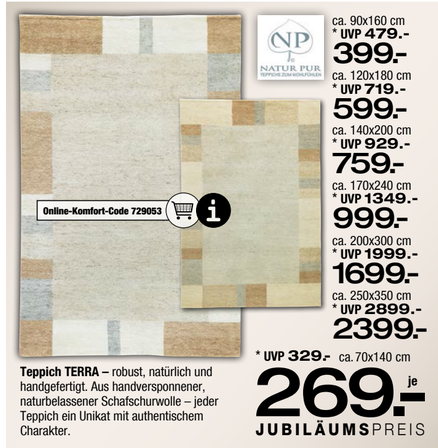

ca. 90x160 cm
* UVP 479.-
399.-
ca. 120x180 cm
* UVP 719.-
599.-
ca. 140x200 cm
* UVP 929.-
759.-
ca. 170x240 cm
* UVP 1349.-
999.-
ca. 200x300 cm
* UVP 1999.-
1699.-
ca. 250x350 cm
* UVP 2899.-
2399.-

Teppich TERRA – robust, natürlich und handgefertigt. Aus handversponnener, naturbelassener Schafschurwolle – jeder Teppich ein Unikat mit authentischem Charakter.

* UVP 329.- ca.70x140 cm
269.- je
JUBILÄUMSPREIS



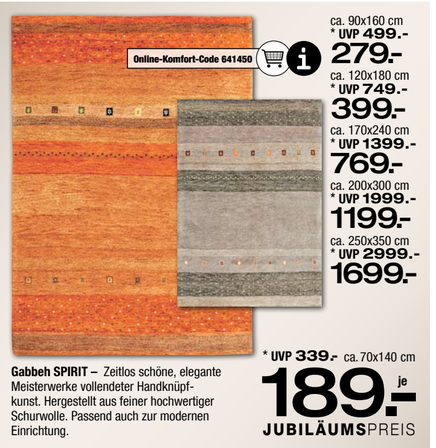

ca. 90x160 cm
* UVP 499.-
279.-
ca. 120x180 cm
* UVP 749.-
399.-
ca. 170x240 cm
* UVP 1399.-
769.-
ca. 200x300 cm
* UVP 1999.-
1199.-
ca. 250x350 cm
* UVP 2999.-
1699.-

Gabbeh SPIRIT – Zeitlos schöne, elegante Meisterwerke vollendeter Handknüpfkunst. Hergestellt aus feiner hochwertiger Schurwolle. Passend auch zur modernen Einrichtung.

* UVP 339.- ca.70x140 cm
189.- je
JUBILÄUMSPREIS



Daunen/Feder-Bettenset KÜNSEMÜLLER **KIRA, 2-tlg.,** best. aus **Ganzjahresdecke,** ca. 135x200 cm, Bezug: feine Mako Einschütte, 100% Baumwolle supergekämmt, befüllt mit 1020 g weiße neue Daunen und Federn, Klasse 1, 50% Daunen und 50% Federn und **3 Kammer Kopfkissen,** ca. 80x80 cm, innen 100% Federn, außen 50% Daunen und 50% Federn.

* UVP 249.-
149.- je Set



ca. 155x220 cm
* UVP 89.99
49.90 je Set

Modische bugatti **Satin Bettwäsche,** im Streifen-Dessin in Weiß und Anthrazit. 100% Baumwolle, mit Reißverschluss, **2-tlg.,** ca. 135x200/80x80 cm.

* UVP 79.99
39.90 je Set
JUBILÄUMSPREIS

* UVP = unverbindliche Preisempfehlung des Herstellers

Online-Komfort-Code 346203



Wählen Sie die Farbe aus:

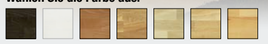

FLEXIBLE BETTBREITEN

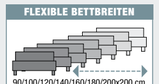

90/100/120/140/160/180/200x200 cm
Auch in Überlänge 220 cm erhältlich!

BUCHE MASSIV

Bett RW DUISBURG 410, mit nostalgisch wirkendem Sprossen-Kopfteil, Buche weiß gebeizt, Liegefläche ca. 140x200 cm. **Nachtkonsolen, Rahmen und Auflagen auf Wunsch.**

* UVP 589.-
499.- ab

HARPER Style your home.

Große Auswahl

Vielfältige Maße

Schwebetürenschrank-System RATINGEN – Stil trifft Stauraum. Drei flächige Türen verbergen großzügigen Stauraum für perfekte Ordnung. Wählen Sie aus modernen Farben, Materialien, Griffleisten und Größen – für individuelle Wohnkonzepte.

Wählen Sie Ihren Favoriten:
- **2 Schrankhöhen (211/229 cm) und 3 -breiten (203/271/361cm)**
- **Griffleisten in Alu-, Chrom-, Graumetallic oder Korpusfarben**

Online-Komfort-Code 305127



Preisbeispiel:
Kleiderschrank, Eiche Wotan Nachb., Front alpinweiß, Griffe Eiche Wotan Nachb., ca. B271/H211/T62 cm. **Spiegel und Zubehör auf Wunsch.**



* UVP 856.-
599.- ab
JUBILÄUMSPREIS

HARPER Style your home.

CORD-BEZUG

WÄHLEN SIE IHREN LIEBLINGSFARBTON IN VERSCHIEDENEN STOFFQUALITÄTEN:



XLSTAU RAUM



ca. 140x200 cm
* UVP 1295.-
INKLUSIVE 2 Bettkästen
777.- ab
JUBILÄUMSPREIS

Online-Komfort-Code 690096

Boxspringbett HARPER MOLLINA, im modischen Cordbezug, best. aus: Kopfteil mit Steppung ca. H110 cm, Unterbau Bonellfederkern **inkl. 2 Bettkästen** und 2 Bonellfederkernmatratzen, Liegefläche ca. 160x200 cm. *** UVP 1498.-, ab 899.-,** ca. 180x200 cm. *** UVP 1665.-, ab 999.-. Topper und Deko auf Wunsch.**

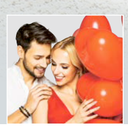





77 JAHRE OSTERMANN

Online-Komfort-Code 712319

Erleben Sie entspanntes Design: vito® **HOPS** überzeugt mit weicher Polsterung, markanter Steppung und modernem Look.



Polsterbett vito® HOPS, Liegefläche ca. 180x200 cm. **Rahmen und Matratzen auf Wunsch.**

* UVP 1383.-
899.- ab
JUBILÄUMSPREIS

Sanfte Farben, edle Kontraste: **WEIRA von** RW verbindet Champagner-Dekor mit Bianco Eiche und Griffen in Schiefer.

Online-Komfort-Code 681771

Bett RW WEIRA, Liegefläche ca. 180x200 cm. Auch in 160/200x200 cm erhältlich. **Rahmen und Matratzen auf Wunsch.**

* UVP 737.-
479.- ab



Online-Komfort-Code 681732

Schwebetürenschrank RW WEIRA, 2-trg., ca. B300/H217/T67 cm. **Passepartout, Beleuchtung, Dämpfer und Zubehör auf Wunsch.**

* UVP 1537.-
999.- ab
JUBILÄUMSPREIS

Nachtkonsolen Paar RW WEIRA, schwebend mit jeweils einem Schubkasten, ca. B60/H48/43 cm. **Nachtschrankpaneele und Beleuchtung auf Wunsch.**

* UVP 460.-
299.- ab

Nur an wenigen Orten können wir uns so fallen lassen und die Zeit genießen.
Lassen Sie sich fallen und genießen Sie den Moment auf diesen **SANSIBAR® Matratzen**, denn guter Schlaf ist so wichtig.

SANSIBAR LIVING

Online-Komfort-Code 345461

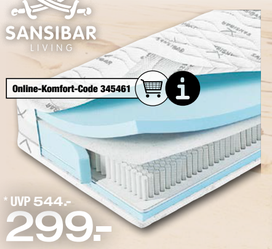

* UVP 544.-
299.-

7-Zonen-Taschenfederkernmatratze 1000 SANSIBAR® SKIVE, ca. 90x200 cm, ca. H26 cm, mit hoher Punktelastizität durch sehr hohe Federanzahl von 1000 Federn sowie einer beidseitigen Kaltschaumabdeckung für hohe Druckentlastung und perfektes Liegeverhalten.

Online-Komfort-Code 345471

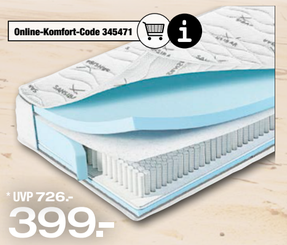

* UVP 726.-
399.-

7-Zonen-Taschenfederkernmatratze SANSIBAR® TONDERN, ca. 90x200 cm, ca. H22 cm, mit hoher Federanzahl von 1000 Federn sowie einer beidseitigen Kaltschaumabdeckung für besonders hohe Punktelastizität und perfekte Druckverteilung. Rundum mit stabiler Sitzkante.

Online-Komfort-Code 345542

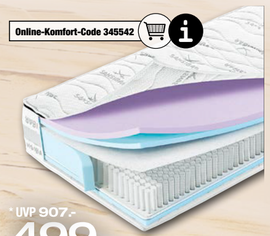

* UVP 907.-
499.-

7-Zonen Taschenfederkernmatratze SANSIBAR® YSTAD, ca. 90x200 cm, ca. H24 cm, mit ca. 1000 Federn und beidseitig mit Kaltschaumabdeckung für zusätzliche Stützkraft und stabiler Sitzkante, mit Gelauflage, druckentlastend und atmungsaktiv.

SANSIBAR LIVING

WÄHLEN SIE IHREN LIEBLINGSFARBTON IN VERSCHIEDENEN STOFFQUALITÄTEN:



Online-Komfort-Code 381162

Polsterbettensystem SANSIBAR® SKARA, anschmiegsamer Stoffbezug, Kopfteil mit Biese, bodenfreies Design auf Echtholzfüßen, ca. 10 cm. Liegefläche ca. 140x200 cm. **SANSIBAR® Matratzen, Rahmen und Deko auf Wunsch.**

* UVP 1453.-
799.- ab
JUBILÄUMSPREIS

SANSIBAR LIVING

Online-Komfort-Code 734649

WÄHLEN SIE IHREN LIEBLINGSFARBTON IN VERSCHIEDENEN STOFFQUALITÄTEN:



Online-Komfort-Code 721769

Kleiderschrank SANSIBAR® USEDOM, Ausführung Korpus und Front Champagner, Griffe Massivholz Eiche, 6-türig, ca. B301/H223/T64 cm. **Passepartout und Zubehör auf Wunsch.**

* UVP 1816.-
999.- ab
JUBILÄUMSPREIS

BOXSPRING

Das Boxspringbett SANSIBAR® BILLUND, bestehend aus: 2 Boxen mit Bonellfederkern und durchgehender Boxhusse, **inkl. gesticktem Sansibar Label,** 2 Taschenfederkernmatratzen in einem Bezug, Liegefläche ca. 180x200 cm. **Topper und Deko auf Wunsch.**

* UVP 1595.-
877.- ab
JUBILÄUMSPREIS

DAS JUBILÄUM



OSTERMANN
Das Zuhause des Wohnens

SANSIBAR LIVING · BPW Bayerische Polster Werkstätten · witlake · ROLF BENZ · RW Rolf Weber COLLECTION · PRINZ Kinderwelten · KOINOR · vito Kochen zum Leben · VENJAKOB · HUKLA · MONDO · witlake · VOGLAUER · KOINOR

JUBILÄUMS RABATT bis zu **50%**** auf Möbel und Küchen!

+

JUBILÄUMS BONUS ZUSÄTZLICH! **10%**** auf viele Marken!

* UVP = unverbindliche Preisempfehlung des Herstellers

** Für alle Kunden die an unserem Stammkunden-Programm teilnehmen, unter Vorlage Ihrer Clever Card. Inkl. Anzahlungsbonus. Beim Kauf der hier genannten Marken. Keine Barauszahlung. Gilt nur bei Neukäufen. Ausgenommen sind jegliche Dienstleistungen, Ware aus dem aktuellen Prospekt und mit Exxtra-Chance oder Clever-Card-Aktion gekennzeichnete Artikel. Nicht kombinierbar mit anderen Rabatten oder Vorteilen. Gültig bis 16.01.2026. Noch kein Clever Card-Inhaber? Infos hierzu unter www.ostermann.de/clever



INKLUSIVE Elektrogeräte

- **Einbau-Backofen A¹)** BAUKNECHT BBA385HJ0K
- Autark **Induktions-Kochfeld** BAUKNECHT BTX60190CF
- **Dunstabzugshaube A¹)** AMICA KH17286S
- Einbau-**Geschirrspüler E²)** BAUKNECHT B2IHKO526A
- Einbau-**Kühlschrank E²)** BAUKNECHT 6KSI9GS2

WÄHLEN SIE IHREN LIEBLINGSFARBTON

Küche NOBILIA® TOUCH, in Weiß und Grau, inkl. hochwertiger Marken-Einbaugeräte und Einbauspüle. Stellmaß ca. 300 + 120 cm. **Nischenausstattung und Zubehör auf Wunsch.**

Online-Komfort-Code 733132

* UVP 6665.-

2999.-

INKLUSIVE AUFMASS, LIEFERUNG UND MONTAGE

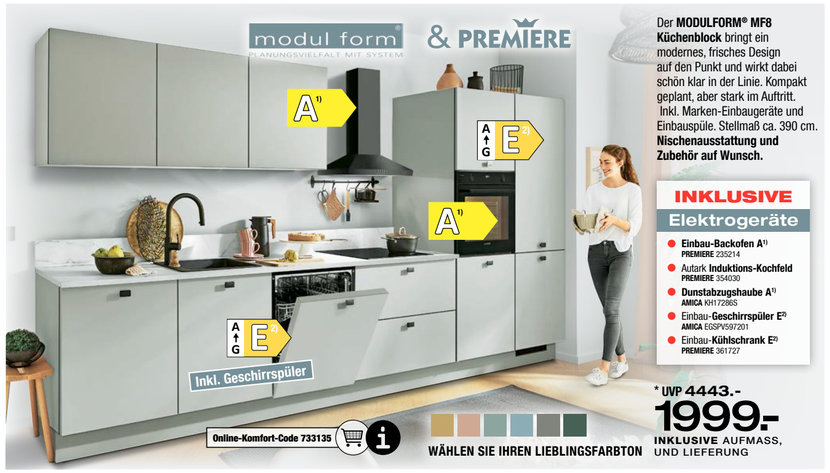

Der **MODULFORM® MF8 Küchenblock** bringt ein modernes, frisches Design auf den Punkt und wirkt dabei schön klar in der Linie. Kompakt geplant, aber stark im Auftritt. Inkl. Marken-Einbaugeräte und Einbauspüle. Stellmaß ca. 390 cm. **Nischenausstattung und Zubehör auf Wunsch.**

INKLUSIVE Elektrogeräte

- **Einbau-Backofen A¹)** PREMIERE 235214
- Autark **Induktions-Kochfeld** PREMIERE 354030
- **Dunstabzugshaube A¹)** AMICA KH17286S
- Einbau-**Geschirrspüler E²)** AMICA EGSPV597201
- Einbau-**Kühlschrank E²)** PREMIERE 361727

Online-Komfort-Code 733135

WÄHLEN SIE IHREN LIEBLINGSFARBTON

* UVP 4443.-

1999.-

INKLUSIVE AUFMASS, UND LIEFERUNG



INKLUSIVE Elektrogeräte

- Einbau-**Backofen A¹)** PREMIERE 235214
- Autark **Induktions-Kochfeld** PREMIERE 354030
- **Flachschirmhaube A¹)** AMICA 3664621/E
- Einbau-**Geschirrspüler E²)** PREMIERE 246804
- Einbau-**Kühlschrank E²)** PREMIERE 361756

Online-Komfort-Code 729452

Die U-Küche NOBILIA® SENSO kombiniert klare Linien mit smarter Oberfläche – die Schiefergraue Lack-Oberfläche ist nicht nur stilvoll, sondern auch pflegeleicht dank Antifingerprint-Beschichtung. Stellmaß ca. 255x 310x245 cm. Inkl. hochwertiger Einbaugeräte und Einbauspüle. **Nischenausstattung und Zubehör auf Wunsch.**

* UVP 8394.-

3777.-

INKLUSIVE AUFMASS, LIEFERUNG UND MONTAGE





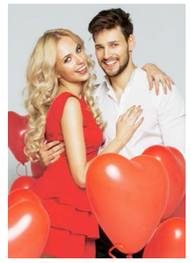







JUBILÄUMS-AKTION

Beim Kauf von vier Bauknecht Küchengeräten erhalten Sie den

KVA 8230 Kaffeevollautomat GESCHENKT! 4)



Marken Kaffeevollautomat KVA 8230

- OneTouch-Funktion, Touch-Display
- Zweifachdüse inkl. Beleuchtung
- Tassenwärmer für bis zu 6 Tassen
- 250 g Bohnenbehälter, 2 Liter Wassertank
- Edelstahlmahlwerk
- Integrierter Milchbehälter (0,6 Liter), Heißwasserzubereitung
- Einstellbare Kaffeestärke
- Automatische Reinigung, Entkalkung und Spülung
- Leistung: 1350 Watt

Bauknecht



Online-Komfort-Code 735643

Geschirrspüler BAUKNECHT B2IHKD526A

- Vollwasserschutz • 9 Spülprogramme
- Vollintegriert • Lautstärke 46db
- Wasserverbrauch 9,5 Liter im Eco Modus
- Maßgedecke 14

* UVP 919.-

299.-

JUBILÄUMSPREIS

JUBILÄUMS RABATT bis zu **50%**** auf Möbel und Küchen!

+

JUBILÄUMS BONUS ZUSÄTZLICH! 10%** auf viele Marken!

** Infos siehe S. 08/09.

OSTERMANN

Das Zuhause des Wohnens

BOSCH



Online-Komfort-Code 639674

Marken Einbau-Backofen BOSCH HBA4720B3

- schwarz • Pyrolyse • AirFry • 7 Beheizungsarten
- Garraum 71 Liter • Bis 275 Grad Celsius

* UVP 1683.-

699.-

JUBILÄUMSPREIS

falmec

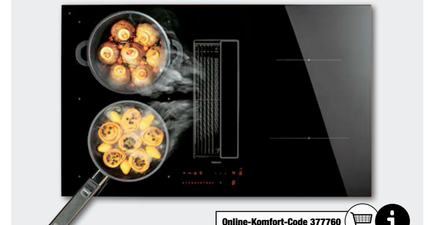

Online-Komfort-Code 377760

Marken Muldenlüfter FALMEC ZeroEasy

- Slider Touch Bedienung • 9 Stufen + Boost
- Umluft • integrierter Carbon Zeo Filter

* UVP 3569.-

1499.-

JUBILÄUMSPREIS



INKLUSIVE Elektrogeräte

- **Einbau-Backofen A¹)** AEG NBU5A10CM
- Autark **Glaskeramik-Kochfeld** AEG HK624000XB
- **Dunstabzugshaube A¹)** PREMIERE 3728573
- Einbau-**Geschirrspüler E²)** AEG GS371VI
- Einbau-**Kühlschrank F²)** AEG G884FS

Online-Komfort-Code 733137

Die großzügige **ROLF WEBER® TOP SOFT Einbauküche** bringt mit ihrer hellen, freundlichen Ausstrahlung sofort Weite in den Raum und bietet dabei richtig viel Stauraum. Die dunkel abgesetzten Hängeschränke setzen einen klaren Kontrast, der dieser Küche einen modernen, ruhigen Rahmen gibt. Inkl. AEG Marken-Einbaugeräte und Einbauspüle. Stellmaß ca. 290x365 + 120 cm. **Tischlösung, Nischenausstattung und Zubehör auf Wunsch.**

* UVP 11.109.-

4999.-

INKLUSIVE AUFMASS, LIEFERUNG UND MONTAGE

Persönlichen BERATUNGSTERMIN vereinbaren:



Küchenberatung bei Ihnen Zuhause oder vor Ort:
Nutzen Sie jetzt unseren Service und sichern Sie sich Ihren persönlichen Beratungstermin zwischen 10.00 bis 19.00 Uhr unter: **ostermann.de/termin**

Oder telefonisch unter:

02302 985 5555

JUBILÄUMS-FINANZIERUNG

AB **0%***** BIS ZU 77 MONATE

IN KLEINEN RATEN UND NUR FÜR KURZE ZEIT!

Keine Gebühren!

*** Bei uns können Sie jedes Produkt ab einem Kaufpreis von 500,00€, mit Laufzeiten von 6 bis 77 Monaten finanzieren. Bonität vorausgesetzt. Gilt nur für Neuaufträge und nur für Clever Card Inhaber. Noch kein Clever Card Inhaber? Weitere Infos siehe www.ostermann.de/clever. Finanzierung durch die CreditPlus Bank AG, Stahlenbergerstraße 110-112, 63067 Offenbach am Main. Küchen können bis zu 36 Monate mit 0% bei 50% Anzahlung finanziert werden. Finanzierungsbeispiel: Finanzierung über 48 Monate und einem Kaufpreis von 2500,00€ (Nettodarlehensbetrag), effektiver Jahreszins 4,9% und fester Sollzins 4,79%. Es ergeben sich 48 monatliche Raten in Höhe von 57,45€ und ein Gesamtbetrag von 2757,60€. Die Angaben stellen zugleich das 2/3 Beispiel gemäß § 17 PrAngV dar. Siehe www.ostermann.de



INKLUSIVE AEG Elektrogeräte

- **Einbau-Backofen A¹)** AEG NBU5A10CM
- Autark **Glaskeramik-Kochfeld** AEG HK624000XB
- Einbau-**Geschirrspüler E²)** AEG GS371VI
- Einbau-**Kühlschrank F²)** AEG G880E01

WÄHLEN SIE IHREN LIEBLINGSFARBTON

Online-Komfort-Code 668312

Die U-Küche **VITO® CLARE** in elegantem Dunkelgrün Lacklaminat matt mit Antifingerprint-Oberfläche setzt mit Akzenten in Wildeiche-Dekor warme, natürliche Highlights. Das grifflose Design unterstreicht den modernen Look und schafft eine harmonische Verbindung von Stil und Funktionalität. Inkl. AEG Marken-Einbaugeräte und Einbauspüle. Stellmaß ca. 312x306x227 cm. **Nischenausstattung und Zubehör auf Wunsch.**

* UVP 13.331.-

5999.-

INKLUSIVE AUFMASS, LIEFERUNG UND MONTAGE

* UVP = unverbindliche Preisempfehlung des Herstellers 1) Energieeffizienzklasse, Spektrum der verfügbaren Energieeffizienzklassen für Backöfen und Dunstabzugshauben A+++ - D 2) Energieeffizienzklasse, Spektrum der verfügbaren Energieeffizienzklassen für Haushaltskühlgeräte, Geschirrspüler und Waschmaschinen A - G 4) Gültig beim Neukauf einer frei geplanten Küche, die mit mindestens 4 Bauknecht E-Geräten ausgestattet ist.



DIE OSTERMANN KÜCHEN CENTREN: MIT DEUTSCHLANDS GRÖSSTEM KÜCHENHAUS!



In unseren **OSTERMANN** Küchen-Centren werden die Menschen fündig, die viel Wert auf **riesige Auswahl, beste Qualität und perfekten Service** legen. Lassen Sie sich bei uns von echten Innovationen und neuester Technik begeistern!

MONDO® & AEG

Online-Komfort-Code 732928



INKLUSIVE
AEG Elektrogeräte
- Einbau-**Backofen A**[1)] AEG NBS5A10DM
- Autark **Glaskeramik-Kochfeld** AEG HK624000XB
- Einbau-**Geschirrspüler E**[2)] AEG GS371VI
- Einbau-**Kühlschrank F**[2)] AEG G884FS

WÄHLEN SIE IHREN LIEBLINGSFARBTON

Die **MONDO® SUNTA Einbauküche** in Seidengrau ist wie gemacht für den Familienalltag: grifflos, pflegeleicht und dank Antifingerprint immer sauber im Look. Die bombierten Glashänger bringen freundliche Akzente, während der viele Stauraum alles leicht und übersichtlich hält. Inkl. AEG Marken-Einbaugeräte und Einbauspüle. Stellmaß ca. 360 + 306 + 183 cm. **Speisezimmer, Weinkühler, Nischenausstattung und Zubehör auf Wunsch.**

* UVP 15.555.-
6977.-
INKLUSIVE AUFMASS, LIEFERUNG UND MONTAGE

77 JAHRE OSTERMANN



MONDO® Der Schubkasten einer neuen Ära!



Das exklusive Schubkastensystem setzt neue Maßstäbe im Interieur: Die moderne Design-Art in edlem Schiefergrau, kombiniert mit geradliniger Ästhetik, verdeckter Schubkastenführung und optionalerPush-to-open-Funktion, bietet maximalen Komfort und vielfältige Gestaltungsmöglichkeiten für Ihre Küche. **Belastbar bis zu 55 kg pro Frontauszug und bis zu 30 kg pro Schubkasten.**

INTERLINE® & BOSCH



WÄHLEN SIE IHREN LIEBLINGSFARBTON

Online-Komfort-Code 733065

Die **INTERLINE® SIESTA** Küche in Sandfarben hat diese warme, edle Ausstrahlung, die sofort verbindet – Küche, Wohnraum, Menschen. Vitrine und Esstheke setzen Highlights, die den Raum nicht nur schön machen, sondern lebendig. Inkl. BOSCH Marken-Einbaugeräte und Einbauspüle. Stellmaß ca. 423 + 303x98 cm. **Barhocker, Nischenausstattung und Zubehör auf Wunsch.**

* UVP 19.998.-
8999.-
INKLUSIVE AUFMASS, LIEFERUNG UND MONTAGE

INKLUSIVE
BOSCH Elektrogeräte
- **Backofen-Set**
  Einbau-**Backofen A**[1)] **BOSCH** HBF133BA1
  Autark-**Glaskeramik-Kochfeld** **BOSCH** PKE611RA2E
- Einbau-**Geschirrspüler E**[2)] **BOSCH** SMV25AX06E
- Einbau-**Kühlschrank E**[2)] **BOSCH** KIR21NSE0



JUBILÄUMS-AKTION: Keramik-Arbeitsplatte GESCHENKT ****

Wählen Sie Ihren Favoriten aus 6 Farben und Designs

**** Beim Kauf einer frei geplanten Küche ab 14.999.- schenken wir Ihnen die Keramik-Arbeitsplatte. Sie können aus den 6 abgebildeten Farben und Designs wählen.

Alle Vorteile von Keramik-Arbeitsplatten im Überblick

- Besonders robust, weil hitzebeständig und kratzfest
- Wasserundurchlässig, da porenlos
- Hygienisch und leicht zu reinigen
- Geringer Pflegeaufwand
- Unempfindlich gegen Haushaltssäuren und Reinigungsmittel
- Geruchsneutral und schadstofffrei
- Farbecht auch bei jahrelanger Sonneneinstrahlung
- Viele verschiedene Designs und Farben
- Grazile Optik und geringes Gewicht
- Umweltfreundlich, weil nachhaltiges Material und recycelbar

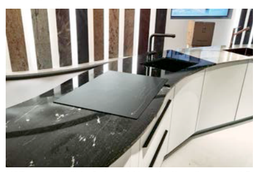

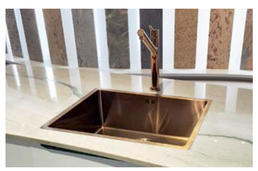

Level Travertino Minimal White
Level Taj Mahal Naturale
Level Calcatta Naturale
Level Slat White
Level Portland Naturale
Level Cantera Light Naturale

& BOSCH & BORA

SANSIBAR®

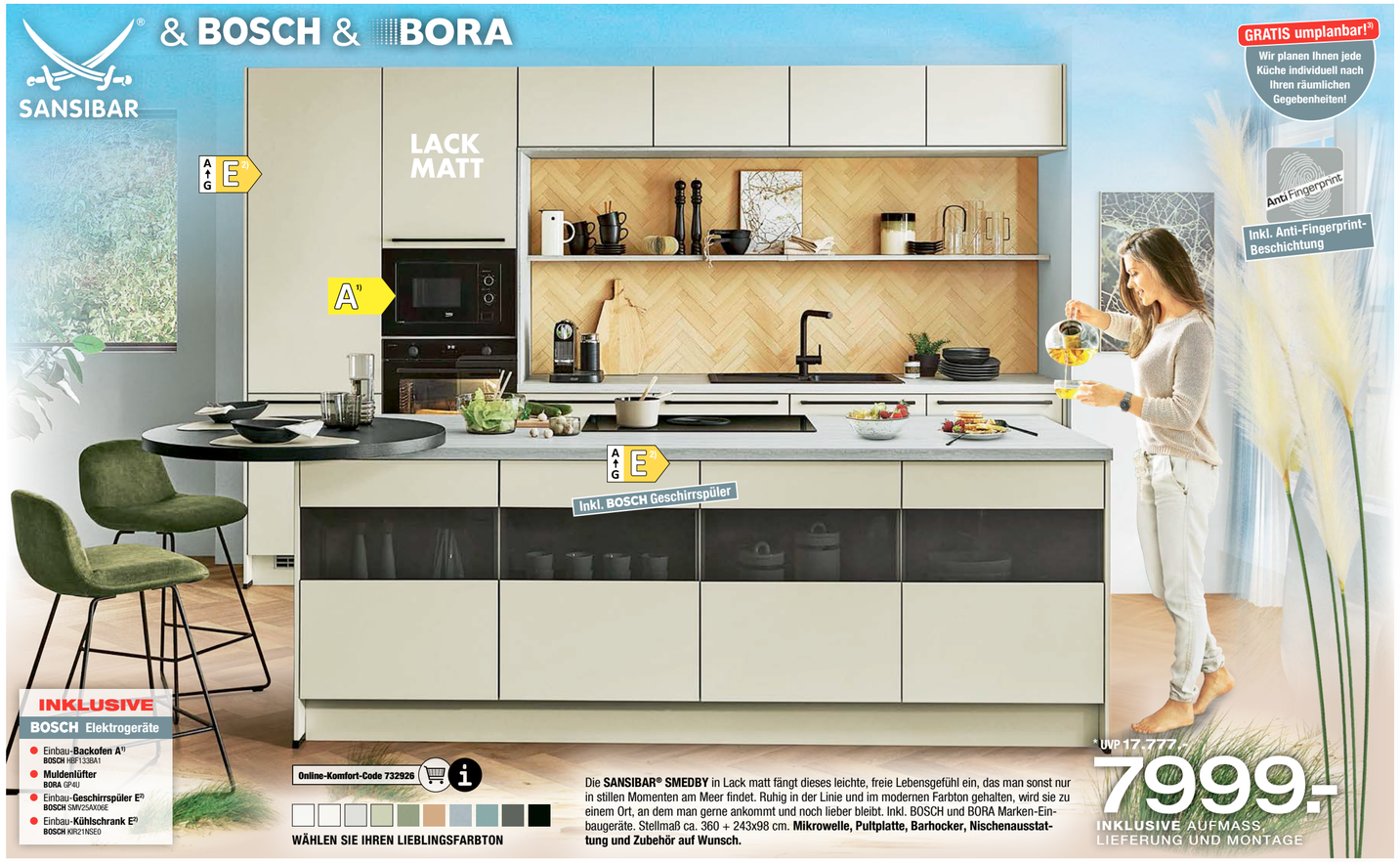

INKLUSIVE
BOSCH Elektrogeräte
- Einbau-**Backofen A**[1)] **BOSCH** HBF133BA1
- **Muldenlüfter** **BORA** GP4U
- Einbau-**Geschirrspüler E**[2)] **BOSCH** SMV25AX06E
- Einbau-**Kühlschrank E**[2)] **BOSCH** KIR21NSE0

Online-Komfort-Code 732926

WÄHLEN SIE IHREN LIEBLINGSFARBTON

Die **SANSIBAR® SMEDBY** in Lack matt fängt dieses leichte, freie Lebensgefühl ein, das man sonst nur in stillen Momenten am Meer findet. Ruhig in der Linie und im modernen Farbton gehalten, wird sie zu einem Ort, an dem man gerne ankommt und noch lieber bleibt. Inkl. BOSCH und BORA Marken-Einbaugeräte. Stellmaß ca. 360 + 243x98 cm. **Mikrowelle, Pultplatte, Barhocker, Nischenausstattung und Zubehör auf Wunsch.**

* UVP 17.777.-
7999.-
INKLUSIVE AUFMASS, LIEFERUNG UND MONTAGE

DAS JUBILÄUM



OSTERMANN
Das Zuhause des Wohnens

GAGGENAU MONDO LEICHT Quooker BOSCH BORA Miele EFF Quooker next125 BORA AEG MONDO BOSCH

JUBILÄUMS RABATT bis zu **50%**** auf Möbel und Küchen!

+

JUBILÄUMS BONUS ZUSÄTZLICH! 10%** auf viele Marken!

** Infos siehe S. 08/09.

* UVP = unverbindliche Preisempfehlung des Herstellers
1) Energieeffizienzklasse, Spektrum der verfügbaren Energieeffizienzklassen für Backöfen und Dunstabzugshauben A+++ - D
2) Energieeffizienzklasse, Spektrum der verfügbaren Energieeffizienzklassen für Haushaltskühlgeräte, Geschirrspüler und Waschmaschinen A - G
3) Wir passen Küchen aus diesem Prospekt sowie aus unseren Ausstellungen preisgleich Ihren räumlichen Gegebenheiten an. Basis hierfür ist der Wert der einzelnen Schränke/Artikel. Bei Maßüberschreitungen kann sich ein Aufpreis ergeben.

Die **Garderobenserie HARPER ILMINSTER** kombiniert eine edle Basalt-Supermatt-Front mit warmen Riva-Eiche-Akzenten. Schwarze Metallgriffe setzen einen klaren Akzent, Türen und Schubkästen schließen dank Softclose leise und sanft.



Online-Komfort-Code 719809

1 Kommode, 2 Türen, 4 Schubkästen, ca. B149/H84/T38 cm. * UVP 674.- **399.-**

2 Kommode, 2 Türen, 1 Schubkasten, ca. B70/H103/T38 cm. * UVP 391.- **199.-**

3 Garderobenset, best. aus: Schuhschrank mit 3 Türen, 1 Schubkasten, **Garderobenpaneel** mit Kleiderstange und 4 Garderobenhaken, **Spiegel inkl. LED-Beleuchtung mit Regal** und **Bank** mit 2 Türen und Sitzkissen, ca. B218/H199/T38 cm. * UVP 1568.- **777.-** JUBILÄUMSPREIS



Badmöbelsystem HARPER BONDO, im Dekor Kaschmir, Griffleiste Metall schwarz matt, Türen und Schubkästen mit Softclose, Kufengestell schwarz. **Waschbecken, Armatur und Deko auf Wunsch erhältlich.**

Online-Komfort-Code 608315

1 Spiegelschrank, inkl. LED-Beleuchtung[5], ca. B80/H75/T22 cm. * UVP 253.- **149.-**

2 Highboard, ca. B60/H106/T32 cm. * UVP 253.- **149.-**

3 Waschbeckenunterschrank, ca. B80/H60/T35 cm. * UVP 193.- **129.-**

4 Hochschrank, 2 Türen, 1 Schubkasten und 1 offenes Fach, ca. B38/H195/T35 cm. * UVP 253.- **149.-**

JUBILÄUMSPREIS

Kleiderschrank HARPER BODMIN, 4-trg., Dekor weiß mit 2 Spiegeltüren, Metallgriffe alufarbig, inkl. einer Schublade, zwei Mittelseiten, drei Einlegeböden und einer Kleiderstange, ca. B156/H191/T50 cm. * UVP 665.- **399.-**

Schreibtisch HARPER BIRCHES, Tischplatte: Weiß Melamin, Gestell: pulverbeschichtet Stahl schwarz, elektrisch höhenverstellbar von ca. 74-117 cm, **inkl. 3 Memory-Tasten, einer digitalen Höhenanzeige und 2 Kabeldurchführungen auf der Tischplatte,** ca. B160/H77/T75 cm. * UVP 582.- **299.-**



Online-Komfort-Code 722967

Boxspringbett HARPER FIGARI, strapazierfähiger Stoffbezug Mambo in grau, inkl. geradem Kopfteil, 7-Zonen-Taschenfederkern-Matratze TFK 500, Box Bonellfederkern, Liegefläche ca. 100x200 cm. **Topper auf Wunsch.** * UVP 1498.- **899.-**

Online-Komfort-Code 722034

Schlafsofa HARPER JAEN, Stoffbezug grau, Sitzhöhe/-tiefe ca. 42/54-77 cm, Liegefläche ca. 199x140 cm, auf schwarzen Metallfüßen, **inkl. Bettfunktion,** Stauraum, 2 Rücken- und 2 Armlehnkissen, ca. B206/H88/T98 cm. * UVP 800.- **399.-** JUBILÄUMSPREIS

Erhältlich in Schwarz, Silber- und Goldfarben.

Spiegel NEW ORLEANS 2, Aluminiumrahmen und Spiegel ohne Facette, ca. B60/H160 cm. * UVP 397.- **199.-**je



Dieser Artikel ist **SOFORT VERFÜGBAR!**

Online-Komfort-Code 407065

Spiegel CHICAGO II, ca. Ø120 cm. * UVP 662.- **299.-**je

Spiegel CHICAGO, ca. Ø80 cm. * UVP 205.- **77.-**je

Spiegel CHICAGO III, ca. Ø40 cm. * UVP 89.- **49.90**je



Online-Komfort-Code 341202

Garderobenprogramm vito SOLINO in modernem, steingrauem Dekor. Schuhschrank, Spiegel und Garderobenpaneel nehmen kaum Platz ein, bieten jedoch jede Menge Stauraum. Best. aus: **Schuhschrank** mit 2 Klappen und Schuhkörben, ca. B140/H85/T18 cm, **Spiegel,** ca. B134/H80/T3 cm und **Garderobenpaneel** mit 3 ausklappbaren Haken, ca. B15/H170/T3 cm. * UVP 836.- **577.-**ab JUBILÄUMSPREIS





JUBILÄUMS RABATT bis zu **50%**** auf Möbel und Küchen!

+

JUBILÄUMS BONUS ZUSÄTZLICH! **10%**** auf viele Marken!

** Infos siehe S. 08/09.



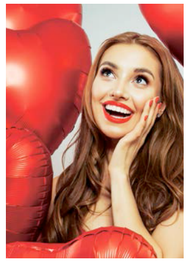





OSTERMANN
Das Zuhause des Wohnens



Online-Komfort-Code 722059

Schlafsofa HARPER JEFFERSON, strapazierfähiger Stoffbezug und Federkernpolsterung auf schwarzen Füßen, **inkl. Bettfunktion, Bettkasten, Rücken echt und zwei Kissen.** Sitzhöhe/-tiefe ca. 40/88 cm, Liegefläche ca. 199x85 cm, ca. B95/H81/T155 cm. * UVP 592.- **349.-**ab

Online-Komfort-Code 722048

Schlafsofa HARPER JUMILLA, mit strapazierfähigem Stoffbezug und komfortabler Polsterung, **inkl. Bettfunktion, Bettkasten und zwei Kissen.** Sitzhöhe/-tiefe ca. 44/52-78 cm, ca. B136/H81/T85 cm. * UVP 658.- **349.-**ab

Online-Komfort-Code 722052

Schlafsofa HARPER JESI, mit strapazierfähigem Stoffbezug und komfortabler Polsterung, **inkl. Bettfunktion.** Sitzhöhe/-tiefe ca. 44/54-77 cm, ca. B85/H89/T81 cm. * UVP 500.- **289.-**ab



Online-Komfort-Code 722075

Schlafsofasystem HARPER JOHNSTOWN, mit strapazierfähigem Stoffbezug und komfortabler Polsterung auf chromfarbenen Füßen, inkl. Bettfunktion, Armteilverstellung, Rücken echt und vier Kissen. Sitzhöhe/-tiefe ca. 45/71-83 cm, Liegefläche ca. 120x200 cm, ca. B147/H84/T105 cm. **In den Liegeflächen 140 und 160 cm auf Wunsch erhältlich.** * UVP 1194.- **649.-**je JUBILÄUMSPREIS

Die Kommoden- und Lowboardserie HARPER BELEM besticht durch ihr modernes Design in warmem Beige-Dekor, edlen Glasfronten und feinen Akzenten in Kaschmir. Chromgriffe, schwarze Füße und auf **Wunsch ein passendes Metallgestell runden das Design ab.**



Online-Komfort-Code 720509

1 Kommode, 1 Tür, 4 Schubkästen, ca. B135/H99/T40 cm. **349.-**

2 Kommode, 2 Türen, 4 Schubkästen, ca. B180/H99/T40 cm. **349.-**

3 Kommode, 2 Türen, ca. B90/H99/T40 cm. **199.-**

4 Lowboard, 2 Türen, 1 Klappe, 1 Schubkasten, ca. B180/H55/T40 cm. **299.-**

Nachtkonsole, 3 Schubkästen, ca. B45/H61/T40 cm. **177.-** JUBILÄUMSPREIS





Online-Komfort-Code 709517

Spiegelschrank inkl. LED-Beleuchtung[5], ca. B120/H71/T17 cm. * UVP 967.- **569.-**

Badmöbelprogramm Aquarell CASABLANCA, Front in Weiß Hochglanz, Korpus in Weiß Glanz, Griffe aus Edelstahl, erhältlich in mehreren Farben und Ausführungen. **Weitere Beleuchtung, Deko und Armatur auf Wunsch erhältlich.**

Wählen Sie Ihren Lieblingsfarbton:

Waschplatz inkl. Mineralmarmor-Waschtisch, ca. B129/H50/T50 cm. * UVP 2476.- **999.-**

Spiegelschrank inkl. Aufsatzleuchte, ca. B100 cm. * UVP 558.- **349.-**

Waschtischunterschrank inkl. Mineralgusswaschtisch, ca. B100 cm. * UVP 878.- **549.-**

Dieser Artikel ist **SOFORT VERFÜGBAR!**

Online-Komfort-Code 680126

Badmöbel Kenboard TRIER, Front weiß Hochglanz, Korpus weiß matt, Griff chromfarbig, Premium-Technik mit Dämpfung. **Deko und Armatur auf Wunsch erhältlich.** * UVP 1436.- **777.-** KOMPLETT 2-tlg. JUBILÄUMSPREIS

Jugendzimmer-Programm HARPER BRAGA, Front und Korpus Dekor graphit oder Montana Oak Nachbildung, mit Absetzung in Dekor graphit, Griffe Kunststoff schwarz. **Rahmen, Matratze, Kissen, Plaid und Deko auf Wunsch.**

Schreibtisch, ca. B140/H74/T60 cm. * UVP 298.- **179.-**

Highboard, 1 Tür, 4 Schubkästen, 2 offene Fächer und 2 Einlegeböden, ca. B116/H131/T46 cm. * UVP 498.- **299.-**



Lowboard, 2 Schubkästen und 2 offene Fächer, ca. B138/H54/T46 cm. * UVP 332.- **199.-**

Kleiderschrank, 3-trg., 2 Schubkästen, 1 Mittelseite, 5 Einlegeböden und 1 Kleiderstange, ca. B166/H214/T58 cm. * UVP 832.- **499.-**

Bett, Kopfteil Kunstleder graphit gepolstert, Füße Dekor graphit, Liegefläche ca. 120x200 cm, Stellmaß ca. B126/H96/T205 cm. **Rahmen, Matratze, Kissen und Deko auf Wunsch.** * UVP 498.- **299.-** JUBILÄUMSPREIS

* UVP = unverbindliche Preisempfehlung des Herstellers

[5] Spektrum der verfügbaren Energieeffizienzklassen A++ bis E

DAS JUBILÄUM – 77 JAHRE OSTERMANN



Geschirrserie MIX & MATCH, Steinzeug, weiß/grün, versch. Ausführungen.
z. B. **Henkelbecher,** ca. 330 ml.
1.90 ab **JUBILÄUMS**PREIS

Online-Komfort-Code 575380



Kochtopf-Set HENCKELS PULSE,
9-tlg., Edelstahl satiniert, Glas, best. aus: 3x Kochtopf, ca. Ø16, 20 und 24 cm, Bratentopf, ca. Ø20 cm, Stieltopf, ca. Ø16 cm, für alle Herdarten geeignet auch für Induktion.
KOMPLETT 9-tlg.
* UVP 199.-
117.-



Topfset SANSIBAR® TORLAND, 9-tlg., Edelstahl 18/10, best. aus: Bratentopf ca. Ø16 und 20 cm , Kochtopf ca. Ø20 und 24 cm und Stielkasserolle ca. Ø16 cm.
* UVP 299.-
149.- KOMPLETT 9-tlg.
Online-Komfort-Code 712107



Servierpfanne SANSIBAR® TORLAND, Edelstahl 18/10, mit Glasdeckel, ca. Ø28/H8,5 cm.
* UVP 159.-
49.90 JUBILÄUMSPREIS

Online-Komfort-Code 406097



Glasserie BOHEMIA Cristal **SIMPLY,** verschiedene Größen und Ausführungen.
1.77 je **JUBILÄUMS**PREIS





GRAVUR-AKTION
LEONARDO
Erhalten Sie eine **kostenlose Gravur** beim Kauf eines LEONARDO Artikels.

Ostermann Witten:	09.-10.01.2026
Ostermann Bottrop:	16.-17.01.2026
Ostermann Recklinghausen:	23.-24.01.2026
Ostermann Haan:	30.-31.01.2026
Ostermann Leverkusen:	06.-07.02.2026

Jeweils von 11.00 bis 18.00 Uhr!



Besteckgarnitur-ELISABETH, 30-tlg., Edelstahl silber-/platinfarben, spülmaschinenfest.
KOMPLETT 30-tlg.
* UVP 199.-
69.90
Online-Komfort-Code 642817



Online-Komfort-Code 782180

Besteck-Set WMF ALTEO, 30-tlg., best. aus: je 6 Menülöffeln, Menügabeln, Menümessern, Kaffeelöffeln und Kuchengabeln, Edelstahl rostfrei 18/10, spülmaschinenfest.
* UVP 149.99
77.- KOMPLETT 30-tlg.



Einkaufskorb reisenthel CARRYBAG, 22l, stabiler Aluminiumrahmen, weich ummantelter Griff zum Umklappen, 1 Innentasche mit Reißverschluss, ca. B29/H48/T28 cm.
Exklusiv bei OSTERMANN
29.90
Online-Komfort-Code 639411



* UVP 49.90
39.90
Brüsseler Waffeleisen SEVERIN WK2125, matt schwarz, 1600 Watt, einstellbare Temperatur, PFAS-freie Beschichtung, ca. 26x22 cm.



* UVP 59.99
49.90
Doppel-Waffeleisen SEVERIN WA2118, matt schwarz, 1200 Watt, backt 2 Herzwaffeln parallel, einstellbare Temperatur, PFAS-freie Beschichtung, ca. 35x24 cm.



Duale Heißluftfritteuse SEVERIN, matt schwarz, 2600 Watt, ca. 8 l (2x 4 l), für gesundheitsbewusstes Frittieren, Garen, Braten und Backen, LCD-Touch-Display, 10 Programme.
* UVP 179.90
99.90



bodum
Slushy-/Eiscreme Maschine, genießen Sie Ihre Lieblings-Eisgetränke zu Hause mit einem einzigen Knopfdruck – Edelstahl schwarz, ca. L50/B25 cm.
* UVP 399.90
277.-
Online-Komfort-Code 727467



* UVP 179.99
77.- KOMPLETT 7-tlg.
Messerblock WMF CLASSIC LINE, best. aus: **5 Messern, 1 Wetzstahl** und **1 Holzblock.**

* UVP 54.90
19.90 je
Salz-/Pfeffermühle CHECKMATE, Holz in versch. Farben, ca. H25/Ø6 cm.

Herzlich willkommen in unserem Restaurant "Glashaus"!



café.bar.lounge
GLASHAUS

Unser Team von engagierten Köchinnen und Köchen zaubert täglich kreative Gerichte mit den besten Zutaten und einer großen Leidenschaft für ein leckeres Gericht!

Restaurant-Öffnungszeiten: Mo. bis Sa. 10:00 - 18:00 Uhr



ALL-YOU-CAN-EAT FRÜHSTÜCKSBUFFET **8.90**



GEFLÜGELGESCHNETZELTES mit Rösti. Für alle Clever Card-Kunden: **12.77**
0,2 L Softdrink GRATIS dazu.



JUBILÄUMS-DONUT, INKL. EINER TASSE CAFÉ CREMA
Für alle Clever Card-Kunden. **1.77** je

OSTERMANN.de

Einrichtungshaus Ostermann GmbH & Co. KG • Firmensitz: Fredi-Ostermann-Str. 1-3, D-58454 Witten

Das Zuhause des Wohnens

...wir sind für Sie da! Mo.-Sa. von 10.00 Uhr bis 19.00 Uhr in unseren Einrichtungs-Centren!

WITTEN
A448, Abf. Witten-Annen (45) Gewerbegebiet Annen • Fredi-Ostermann-Straße 1
58454 Witten • Telefon 02302.9850

BOTTROP
Gewerbepark Bottrop Boy/Welheim an der B224 zwischen A2 u. A42 • Ruhrölstr. 1
46240 Bottrop • Telefon 02041.47420

HAAN
A46, Abf. Haan-Ost (30) Industriepark Ost Landstraße 40 • 42781 Haan
Telefon 02129.5640

RECKLINGHAUSEN
A2, Abf. RE-Ost (10) Gewerbegebiet Ortloh Schmalkalder Str. 14 • 45665 Recklinghausen
Telefon 02361.93960

LEVERKUSEN
A3, Abf. LEV-Zentrum Manforter Str. 10 • 51373 Leverkusen
Telefon 0214.83210

PEFC
PEFC/04-31-1881
PEFC-zertifiziert
Dieses Produkt stammt aus nachhaltig bewirtschafteten Wäldern und kontrollierten Quellen
www.pefc.de

Januar 1/26 • Gültigkeit für alle Preise und Aktionen siehe **https://www.ostermann.de/prospekte** • Preisänderungen, Irrtümer u. Liefermöglichkeiten sind vorbehalten • Alle Preise inkl. MwSt. • Alle Preise in diesem Prospekt sind Abholpreise • Konzeption und Gestaltung: Schlitzer, Koch & Partner, Hagen