

Polsterecke MARGO, mit trendigem Cordbezug und komfortabler Polsterung mit Federkern im Sitz, auf winkligen, glänzenden Metallfüßen, Rücken echt, best. aus: 3-Sitzer mit Armteil links und 2-Sitzer Kombielement mit Anstellhocker rechts, Sitzhöhe ca. 45 cm, Stellmaß ca. 306x197 cm. **Auf Wunsch mit Funktionen, Kissen und Kopfstützen.**

* UVP 1811.-

977.- ab

JUBILÄUMSPREIS





DAS JUBILÄUM

77 JAHRE



OSTERMANN

Das Zuhause des Wohnens



ca. 80x150 cm
* UVP 109.-
69.90

ca. 120x170 cm
* UVP 179.-
99.90

ca. 140x200 cm
* UVP 249.-
149.-

ca. 160x230 cm
* UVP 329.-
199.-

ca. 200x290 cm
* UVP 519.-
299.-

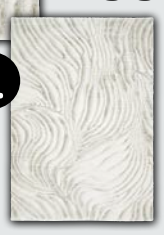

Online-Komfort-Code 735841

Der **Designerteppich LIV CORAL** begeistert mit seiner modernen Hoch-Tief-Struktur im Flor, die ein elegantes, wellenförmiges Design entstehen lässt. Gefertigt aus 80% Polypropylen und 20% Polyester überzeugt er durch seine hochwertige Qualität, angenehme Haptik und hohe Strapazierfähigkeit.

ca. 65x130 cm
* UVP 79.-
49.90 je



ca. 155x220 cm
* UVP 69.99
29.90 Set

Online-Komfort-Code 691146

Satin Bettwäsche FLORINA, 100% Baumwolle, mit Reißverschluss, **2-tlg.,** ca. 135x200/80x80 cm.

* UVP 49.99

19.77 Set

JUBILÄUMSPREIS

3 PROGRAMME SPEICHERBAR

ca. 160x70 cm
* UVP 465.-
279.- ab

ca. 180x80 cm
* UVP 498.-
299.- ab



* UVP 332.-

169.- ab

JUBILÄUMSPREIS

E-Motion Schreibtisch mit elektrischer Funktion

Schreibtisch HARPER ASTANA, elektrisch höhenverstellbar von ca. 73-118 cm, ca. B120/T60 cm, erhältlich in 3 Ausführungsvarianten: Gestell schwarz/Platte schwarz, Gestell schwarz/helle Teak-Platte, Gestell weiß/Platte weiß.



* UVP = unverbindliche Preisempfehlung des Herstellers ** Infos siehe S. 04/05. **** Infos siehe S. 08/09.



Das Boxspringbett HARPER FERROL vereint modernes Design und höchsten Schlafkomfort. Mit einem eleganten Stoffbezug und einem Kopfteil mit senkrechter Steppung ist es ein echter Hingucker. Die Box mit Bonellfederkern **inkl. elektrischer Verstellung,** gesteuert per Kabelfernbedienung, sorgt für individuellen Komfort. Die Bonellfederkernmatratzen im Härtegrad 3 bieten optimale Unterstützung. **Topper und Deko auf Wunsch.** Auch in ca. 180x200 cm erhältlich.

ca. 160x200 cm
1099.-
– 100.- SCHLAFZIMMER-PRÄMIE
999.- ab

JUBILÄUMSPREIS



Sideboard, 3 Türen, ca. B180/H88/T41 cm. **499.– ab**

Wandboard, ca. B134/H30/T25 cm. **69.– ab**

Vitrine, 1 Tür, ca. B45/H198/T37 cm. **399.– ab**

Highboard, 2 Türen, ca. B90/H134/T37 cm. **449.– ab**

Online-Komfort-Code 726808

Wohnprogramm HARPER CRAWLEY, in Weiß mit Absetzungen in Holzoptik und Parsolglas grau in Kombination mit Metallgriffen. Inkl. Tür- und Schubkastendämpfer. **Inklusive LED-Beleuchtung.**

Couchtisch, ca. B110/H46/T65 cm. **199.– ab**

Lowboard, 2 Klappen, 2 offene Fächer, ca. B190/H58/T50 cm. **399.– ab**



Online-Komfort-Code 687075

Der Esstisch HARPER SIBU besticht durch seine klare Form und edle Materialien. Keramikplatte in Dunkelgrau auf schwarzem Metallgestell, ca. 180x90 cm. Alternativ ist der Tisch auch mit einer Off-White-Travertine-Keramikplatte und graulackiertem Gestell erhältlich. * UVP 490.– **299.–**

180° drehbar

Armlehnstuhl HARPER HELMSDALE, mit strapazierfähigem Stoffbezug in Beige und Grau, Metallgestell weiß und schwarz, inkl. 180° Drehfunktion mit automatischer Rückstellung. **99.90 je JUBILÄUMSPREIS**



Rücken schwenkbar

Klappbare Armlehnen

Flexible Sitztiefen

WÄHLEN SIE IHREN LIEBLINGSFARBTON IN VERSCHIEDENEN STOFFQUALITÄTEN:

Online-Komfort-Code 487290

Kuscheliger Cord-Bezug

Polsterecke vito* TICONA, Metallfuß schwarz matt, bestehend aus: 1,5-Sitzer Armteil vorstehend links, inkl. 1x Schwenkrücken, 1x Nierenkissen groß, Longchair Armlehne rechts mit Schwenkrücken, Nierenkissen groß, Stellmaß ca. 273x191 cm. **Auf Wunsch mit Armteilverstellung, Rückenneigung, Kissen.**

* UVP 2220.– **1499.– ab**

* UVP 3621.– **1777.– ab JUBILÄUMSPREIS**

Gemütlich, variantenreich und geschmackvoll – Eckkombination vito* TICONA, mit attraktivem Cordbezug und Wellenfederung im Sitz, best. aus: Trapezeckabschlusselement links und 2-Sitzer mit Armlehne rechts, **inkl. Schwenkrücken und 2 Nierenkissen.** Stellmaß ca. 169x320 cm, Sitzhöhe ca. 43 cm. **Auf Wunsch mit Kissen, Rückenneigung, 46 cm Sitzhöhe und Kaltschaumsitz.**



Mit vito* **KAYNE** sitzen Sie in der ersten Reihe. Der TV-Sessel toppt die Fernsehunterhaltung. **Mit komfortablen Wellness-Funktionen auf Wunsch.**

Das bietet vito* KAYNE:
- Maßgeschneidert (S, M, L)
- Taschenfederkern im Sitz
- Funktionen wahlweise manuell oder motorisch lieferbar (auf Wunsch)
- Heizung für die Rückenlehne (auf Wunsch)
- Herz-Waage-Funktion (auf Wunsch)
- Nackenkissen für alle Varianten (auf Wunsch)
- Bezugsauswahl in Stoff und Leder

Online-Komfort-Code 320781

Relaxsessel vito* KAYNE, Sonderstoffbezug Towel grey, **inkl. manueller Verstellung** dank Push-back-Funktion, Small, Sitzhöhe/-tiefe ca. 44/51 cm.

Ausführung in Stoff * UVP 914.– **549.– ab**

Ausführung in Leder * UVP 1357.– **799.– ab**

Relax-Funktion bis zur Herz-Waage-Position auf Wunsch

Praktische Aufstehhilfe auf Wunsch

Motorische Verstellung auf Wunsch



Online-Komfort-Code 608125

360° drehbar

Polsterstuhl AURELIA/ ALESSIA, Gestell schwarz lackiert, mit strapazierfähigem Microfaserbezug in Anthrazit, Cappuccino oder in Lederoptik Grau, 360° drehbar.

* UVP 89.90 **49.90 je JUBILÄUMSPREIS**







DAS JUBILÄUM

77 JAHRE

JUBILÄUMS RABATT bis zu **50%** auf Möbel und Küchen!

+ **JUBILÄUMS BONUS** ZUSÄTZLICH! **10%** auf viele Marken!

** Infos siehe S. 04/05.

OSTERMANN

Das Zuhause des Wohnens



Highboard, ca. B142/H142/T40 cm. * UVP 1027.– **699.–**

Vitrine, ca. B71/H205/T40 cm. * UVP 689.– **469.–**

Wandboard, ca. B181/H24/T22 cm. * UVP 116.– **79.–**

Highboard, ca. B106/H142/T40 cm. * UVP 689.– **469.–**

Lowboard, ca. B154/H62/T50 cm. * UVP 557.– **379.–**

Couchtisch, ca. B115/H44/T65 cm. * UVP 469.– **299.–**

Online-Komfort-Code 458625

Wohnsystem vito* CALVA in moderner Pinie Aurelio Nachbildung mit Grandson Oak Dekor und Klarglas. **LED-Beleuchtung auf Wunsch.**

Wohnkombination vito* CALVA, best. aus Vitrine, Low-, Wand- und Highboard, ca. B351/H205/T50 cm.

KOMPLETT 4-tlg. Sie sparen 97.–

Summe der Einzelpreise 1396.–

1299.– ab

KOMPLETT GÜNSTIGER



WÄHLEN SIE IHREN LIEBLINGSFARBTON IN VERSCHIEDENEN STOFFQUALITÄTEN:

Online-Komfort-Code 634041

Polserserie HARPER MEDFORD, mit modernem Cordbezug, Rücken echt und komfortabler Kaltschaumpolsterung auf Nosagfederung, Füße Metall schwarz, Sitzhöhe ca. 43 cm. **Kopfstütze auf Wunsch erhältlich.**

2-Sitzer-Sofa, ca. B187/H89/T97 cm. * UVP 570.– **399.– ab JUBILÄUMSPREIS**

Kuscheliger Cord-Bezug

3-Sitzer-Sofa, ca. B222/H89/T97 cm. * UVP 712.– **499.– ab**



Echt Leder

EICHE MASSIV

Armlehnstuhl HARPER DIDIM, Echtlederbezug in Taupe, Creme und Schwarz, Gestell: Eiche massiv, 180° drehbar mit automatischer Rückstellung. * UVP 405.– **277.– je JUBILÄUMSPREIS**

180° drehbar

Online-Komfort-Code 728483

Esstisch FAKTA JEFFERSON, Eiche massiv bianco, ca. 160x90 cm. **Auf Wunsch in versch. Größen erhältlich.** * UVP 1620.– **899.– ab**

EICHE MASSIV

Polsterprogramm ZELDA, mit strapazierfähigem Stoffbezug, best aus: Canapé X mit Armlehne links und 3-Sitzer mit Armlehne rechts, Sitz Kaltschaum auf Wellenfedern, Sitzhöhe ca. 45 cm, Metallfuß schwarz, Rücken Nessel, Stellmaß 179x248 cm. **Funktionen, Kissen, Kopfstütze und echter Rücken auf Wunsch.**

NEU



PFOTENSTOFFE

Beständig, pflegeleicht, und haarfrei – ideal für alle Polstermöbel, die täglich genutzt werden. Die zertifizierten Pfotenstoffe sind strapazierfähiger und pflegeleichter als herkömmliche Stoffe.



Online-Komfort-Code 719941

Dieses Polsterprogramm ist innerhalb von **20 ARBEITSTAGEN** BEI UNS FÜR SIE VERFÜGBAR!

Große Farb- und Stoffauswahl

Ausführung in Stoff * UVP 2671.– **1499.– ab**

Ausführung in Leder * UVP 3258.– **2199.– ab**



Polsterprogramm ZELDA, bestehend aus: 1,5-Sitzer Kombielement mit Anstellhocker links, 2,5-Sitzer und Canapé X mit Armlehne rechts, Rücken echt, Sitzhöhe ca. 45 cm, Sitztiefe ca. 68 cm, Stellmaß 179x220 cm. **Funktionen, Zierkissen und Kopfstützen auf Wunsch.**

Ausführung in Stoff ab 1999.–

Ausführung in Leder ab 2999.–







Die Bodenfreiheit für Saugroboter, das elektrisch ausfahrbare Canapé und die Schlaffunktion runden dieses Programm auf Wunsch perfekt ab.

* UVP = unverbindliche Preisempfehlung des Herstellers



MONDO® CASIO VISION – das Marken Premium-Polstersessel-system für maximalen Komfort. Modernes Design, hochwertige Verarbeitung und intelligente Funktionen wie Aufstehhilfe, Maxi-Rücken (+7 cm) und Herz-Waage-Liegeposition für spürbare Entlastung und bessere Erholung.

Wählbar mit 5 Armlehnen- und 7 Fußvarianten – für individuellen Sitzkomfort nach Wunsch.

3 Ergonomiegrößen



Small: Sitzhöhe/-tiefe 45/50 cm
Rückenhöhe 107 cm
Liegelänge ca. 176 cm

Medium: Sitzhöhe/-tiefe 47/52 cm
Rückenhöhe 109 cm
Liegelänge ca. 178 cm

Large: Sitzhöhe/-tiefe 49/54 cm
Rückenhöhe 111 cm
Liegelänge ca. 180 cm

7 Fußvarianten



Metallfuß



Metallfuß sternförmig



Metallfuß pulverbeschichtet schwarz



Metallfuß sternförmig pulverbeschichtet schwarz



Holzfuß



Metallfuß sternförmig Edelstahl*

Holzfarbtöne:





Metallfuß sternförmig Edelstahl* pulverbeschichtet schwarz*

*gegen Aufpreis

Online-Komfort-Code 704755

Relaxsessel MONDO® CASIO VISION, Metallfuß sternförmig pulverbeschichtet schwarz, Verstellung der Beinauflage durch Körperdruck. Stufenlose Verstellung der Rückenlehne bis in die Herz-Waage-Position durch Gasdruckfeder. Individuelle Kopfpolsterverstellung durch Rastbeschlag mit Rückholfeder.

Ausführung in Stoff 1299.– ab
Ausführung in Leder 1499.– ab



Online-Komfort-Code 426477

MONDO

Polstersystem MONDO® MAESTRA, best. aus: 1,5-Sitzer mit Anstellhocker links, Spitzecke und 2,5-Sitzer mit Armteil rechts, Stellmaß ca. 265x232 cm. **Kissen und Kopfstützen auf Wunsch.**

* UVP 3609.– **Ausführung in Stoff**
2599.– ab
JUBILÄUMSPREIS

Ausführung in Leder * UVP 4583.–
3299.– ab

WÄHLEN SIE IHREN LIEBLINGSFARBTON IN VERSCHIEDENEN STOFFQUALITÄTEN:

Online-Komfort-Code 634920





Polsterecke MONDO® MAESTRA, mit strapazierfähigem Stoff- oder Echtlederbezug, mit fester F3 Federkernpolsterung im Sitz, auf Metallfüßen in Schwarz, best. aus: 1,5-Sitzer XXL mit bodenfreier Armlehne links und Canapé XL gerade rechts mit Armlehne. Sitzhöhe/-tiefe ca. 48/53 cm, Belastbarkeit ca. 120 kg pro Sitz, Stellmaß ca. 259x166 cm.
Auf Wunsch mit Kissen, Rücken echt, Kopfstütze und Funktionen.

Ausführung in Stoff * UVP 2839.–
1999.– ab

Ausführung in Leder * UVP 3470.–
2699.– ab







77 JAHRE OSTERMANN

Zusatzfunktionen auf Wunsch erhältlich.



Die WallAway-Funktion fährt Sie auf Knopfdruck in die gewünschte Relaxposition und weiter zur Liegeposition – der Rücken bleibt dabei wandfrei.



Die Schlaffunktion ist für ein Nickerchen am Nachmittag oder für Übernachtungsbesuch perfekt.

Sechs bequeme Armteilvarianten:



VENJAKOB – IM WOHNEN ZEIGT SICH DER ZEITGEIST – VANYA macht Lust auf eine Atmosphäre, die leise Töne anschlägt. Die Kraft des Designs steckt im überraschenden Detail. **LICHTBLICK FÜR STIL-INDIVIDUALISTEN –** Manufakturmöbel fernab vom Mainstream. Vertikale Lichtleisten prägen den einzigartigen Look - auch in den innovativen Eck-Glasvitrinen.

Vitrine, 1 Tür, ca. B60/H208/T43 cm.
* UVP 2709.–
999.– ab

Vitrine, 2 Türen, ca. B100/H208/T43 cm.
* UVP 3926.–
1699.– ab

Sideboard, 1 Tür, 3 Schubkästen, 1 Klappe, ca. B180/H106/T43 cm.
* UVP 5043.–
1699.– ab



Online-Komfort-Code 722508

Polstersessel ELISA, mit strapazierfähigem Bezug, Metallgestell anthrazit matt. **Auf Wunsch mit Dreh- oder Drehschwingfunktion erhältlich.**

Online-Komfort-Code 736818

Korpus und Front: Lack matt



Akzentfächer, Paneele und Hängetypen:



Sitzbank RUBIN, mit strapazierfähigem Bezug, Metallgestell sepia matt, ca. B200 cm.
* UVP 4017.–
1599.– ab

* UVP 3942.–
1499.– ab

Esstisch HYLO, Wildeiche hell soft gebürstet geölt, Absetzungen Metall anthrazit matt, ca. B190/H76/T100 cm.

* UVP 1143.– **fest**
399.– ab



Sideboard, 1 Tür, 2 Schubkästen, 1 Klappe, ca. B180/H89/T43 cm.
* UVP 3593.–
1499.– ab



Wohnkombination, Korpus und Front Lack Steingrau matt, Paneel Wildeiche hell furniert, ca. B300/H224/T43 cm.
* UVP 6823.–
2699.– ab



Wohn- und Speisezimmerprogramm witlake CORTONA, Front und Korpus Wildeiche massiv soft gebürstet, Applikationen für Frontpassepartout Hirnholz-Scheibe massiv in Kombination mit carbonfarbigen Metallrahmen, Türen und Schübe gedämpft. **Beleuchtung auf Wunsch.**

Online-Komfort-Code 309144

Wohnkombination mit Sockel, best. aus: **Hängeelement, Paneel** und **Lowboard,** ca. B284/H203/T45 cm.
* UVP 5554.–
2977.–
JUBILÄUMSPREIS



Vitrine, ca. B89/H206/T37 cm.
* UVP 5802.–
2799.–



Vitrine, ca. B62/H206/T37 cm.
* UVP 2776.–
1499.–



Sideboard klein, mit Fußgestell, ca. B162/H100/T45 cm.
* UVP 3517.–
1899.–



Highboard, ca. B124/H134/T37 cm.
* UVP 4813.–
2599.–



Highboard, ca. B176/H134/T37 cm.
* UVP 6009.–
2899.–

KOINOR

KOINOR MARILYN lässt Sie Ihr Zuhause neu erleben. Design und Funktionalität von **MARILYN** sorgen für ein vollkommen außergewöhnliches Raumgefühl. Für Nähe oder Abstand zum Nebensitzer lassen sich die Sitze des Polstermöbels um 360° drehen und zudem seitlich verfahren. Bei diesem individuellen Kommunikations-Möbelstück trifft modernes Design auf qualitativ hochwertigste Materialien. Ein natürliches Holzplateau, das von edlen Kufen getragen wird, gibt dem Sofa einen Hauch von Schwerelosigkeit. Genießen Sie die Raffinesse von Funktion und Kombination unserer Verwandlungskünstlerin **MARILYN.**





Online-Komfort-Code 736235

WÄHLEN SIE IHREN LIEBLINGSFARBTON IN VERSCHIEDENEN STOFFQUALITÄTEN:

Polsterecke KOINOR MARILYN, Stoffbezug Impression in Braun, Plateau: Kernbuche massiv, auf Nickel satinierte Fächerkufen, mit legerer Polsterung, best. aus: Element mit Armlehne links und Liege groß rechts, inkl. manuellem Funktionsarmteil, sowie Rücken-/Kopfteil- und Sitztiefenverstellung, zusätzlich verfügt jede Sitzeinheit über eine integrierte 360° Drehfunktion, Sitzhöhe/-tiefe ca. 45/59-65 cm. Stellmaß ca. 292x160 cm. **Drehstopper auf Wunsch.**

Ausführung in Stoff * UVP 8672.–
3999.– ab
JUBILÄUMSPREIS



* UVP = unverbindliche Preisempfehlung des Herstellers ** Für alle Kunden die an unserem Stammkunden-Programm teilnehmen, unter Vorlage Ihrer Clever Card. Inkl. Anzahlungsbonus. Keine Barauszahlung. Gilt nur bei Neukäufen. Ausgenommen sind jegliche Dienstleistungen, Ware aus dem aktuellen Prospekt und mit Exxtra-Chance oder Clever-Card-Aktion gekennzeichnete Artikel. Nicht kombinierbar mit anderen Rabatten oder Vorteilen. Gültig bis 27.02.2026. Noch kein Clever Card-Inhaber? Infos hierzu unter www.ostermann.de/clever

Online-Komfort-Code 594875

LED LEUCHTEN Leuchtmittel fest eingebaut

1 3er-Pendelleuchte, ca. B71/H180/T15 cm, Neuhaus Modell Nr. 2113-18.
LED-Leuchtenserie RIKA, Metall schwarz/Glas rauch mit weißem Glaseinsatz, inkl. Easy-Lift-Funktion und Dimmer, je Lichteinheit 500 Lumen.

2 Tischleuchte, ca. B15/H33/T15 cm, Neuhaus Modell Nr. 4110-18.

* UVP 399.-
199.-

* UVP 139.95
79.90

Online-Komfort-Code 303570

* UVP 139.-
79.90

LED-Deckenleuchte MONDO STAIRS, Metall weiß/Acryl weiß, ca. B53/H6/T53 cm, **inkl. LED-Leuchtmittel, 3750 Lumen, einstellbar CCT via Wandschalter, weitere Funktionen per Fernbedienung,** Mondo Modell Nr. 180004586.

LED LEUCHTEN Leuchtmittel fest eingebaut

* UVP 99.99
49.90

Online-Komfort-Code 624937

LED-Wandleuchte casa STAIRS, Metall weiß/Acryl weiß, ca. B38/H6/T21 cm, **inkl. LED-Leuchtmittel, 3600 Lumen, Farbtemperatureinstellung über Wandschalter.** Casa Nova Modell Nr. 180004815.

Online-Komfort-Code 700840

KOMPLETT 16-tlg.

* UVP 149.99
79.90 je
JUBILÄUMSPREIS

Porzellanservice SANSIBAR LUNNA mit dezentem SANSIBAR®-Logo in Schwarz, **16-tlg.,** best. aus je 4: Kaffeebechern, Müslischalen, Dessertellern und Speisetellern, spülmaschinenfest und mikrowellengeeignet.

Whisky- und Longdrinkglas mit SANSIBAR®-Logo.

* UVP 5.50
3.90 je

Sekt-, Wein- und Wasserglas mit SANSIBAR®-Logo.

* UVP 6.50
4.90 je

Satin Bettwäsche SANSIBAR LEO, eleganter Animaldruck in 2 Farbstellungen Silbergrau und Taupe. 100% Baumwolle, mit Reißverschluss, **2-tlg.,** ca. 135x200/80x80 cm.

ca. 155x220/ 80x80 cm
* UVP 99.95
49.90 je Set

* UVP 79.95
39.90 je Set

Online-Komfort-Code 715680

Wohndecke POLAR FLEECE, mit Kurbelsaum und Sansibar Patchlogo. Erhältlich in vielen modischen Trendfarben, ca. 150x200 cm.
* UVP 69.95
29.90 je

Passende Kissenhüllen, mit Knöpfen in Holzoptik, ca. 45x45 cm.
* UVP 24.95
14.90 je

Online-Komfort-Code 708120

* UVP 49.99
24.90

LED-Deckenleuchte casa JEROM, Kunststoff Smoky grau, ca. B41/H9/L40 cm, **inkl. LED Leuchtmittel,** 1500 Lumen, **Farbtemperatureinstellung über den Wandschalter,** Casa Nova Modell Nr. 180005057.

LED LEUCHTEN Leuchtmittel fest eingebaut

* UVP 94.99
49.90

Online-Komfort-Code 708118

LED-Deckenleuchte casa JUKA, Metall schwarz/Acryl weiß, ca. B54/H6/T45 cm, **inkl. LED Leuchtmittel,** 4400 Lumen, inkl. Fernbedienung zur Farbtemperatureinstellung, Dimmfunktion und Memory-Funktion, Casa Nova Modell Nr. 180005055.

LED LEUCHTEN Leuchtmittel fest eingebaut

LED- Stehleuchte HALO, Metall nickelfarbig matt/chromfarbig und schwarz/chromfarbig, Acryl weiß, ca. Ø42/H180 cm, **inkl. LED Leuchtmittel,** Oberlicht 3600 lm, Lesearm 500 Lumen, inkl. Tastdimmer, Hell Modellnr. 60574/2-92, 60574/2-06.

Online-Komfort-Code 711213

* UVP 349.-
199.- je
JUBILÄUMSPREIS

Online-Komfort-Code 734662

bodum

Brotbox bodum BISTRO, Kunststoff schwarz und creme, ca. B27/H14/T24 cm.
* UVP 24.90
17.90 je
JUBILÄUMSPREIS

bodum

Online-Komfort-Code 734655

Vorratsdosen-Set bodum CANTEEN, Kunststoff/Silikon, **20-tlg.,** best. aus: 5x 1l, 6x 1,2l, 6x 0,5l, 3x 2,6l.

Im Geschenkkarton

* UVP 149.-
79.90 je Set
KOMPLETT 20-tlg.
JUBILÄUMSPREIS

* UVP 49.99
19.90 je Set

Online-Komfort-Code 721480

Satin Bettwäsche casa VALERIE, schönes Karo Dessin in 2 Farbstellungen, grautaupe und gelbgrün. 100% Baumwolle, mit Reißverschluss, **2-tlg.,** ca. 135x200/80x80 cm.

* UVP 59.95
24.90 je Set

Online-Komfort-Code 586998

Satin Bettwäsche casa ALEXIS, elegantes Dessin in 2 Farben erhältlich, grün und grau. 100% Baumwolle, mit Reißverschluss, **2-tlg.,** ca. 135x200/80x80 cm.

LED LEUCHTEN Leuchtmittel fest eingebaut

LED Steh- und Tischleuchte FOX, Metall sand und schwarz, **inkl. LED Leuchtmittel,** je Brennstelle 800 Lumen, inkl. Sensordimmer und Farbtemperaturanpassung.

Online-Komfort-Code 488232

Stehleuchte, ca. Ø25/H160 cm, Modell Nr. 180004968, 180004969.

* UVP 109.-
59.90

Tischleuchte, ca. Ø16/H47 cm, Modell Nr. 180004966, 180004967.

* UVP 79.99
39.90

XXL-Durchmesser 70 cm

Online-Komfort-Code 614824

LED Deckenleuchte ANIKA, Metall grau und weiß/Acryl weiß, ca. Ø70/H7 cm, **inkl. LED Leuchtmittel, 6800 Lumen, inkl. Fernbedienung, Farbtemperatureinstellung, dimmbar und Memory Funktion,** LD Modell Nr. 614827, 614824.

* UVP 198.95
99.90 je

LED LEUCHTEN Leuchtmittel fest eingebaut

Online-Komfort-Code 594786

LED Deckenleuchte TETRIS, Kunststoff weiß und schwarz, ca. B30/H25/T30, 3400 lm, **inkl. LED Leuchtmittel.** Modell-Nr. 14114-16, 14114-18

* UVP 71.95
39.90 je

Online-Komfort-Code 590277

Besteckgarnitur BONGUSTO, 30-tlg., Edelstahl silberfarben.

KOMPLETT 30-tlg.

* UVP 69.90
37.77
JUBILÄUMSPREIS

* UVP 49.99
29.90 Set

Online-Komfort-Code 721488

Satin Bettwäsche HELENE, modisches Dessin mit floralem Druck, 100% Baumwolle, mit Reißverschluss, **2-tlg.,** ca. 135x200/80x80 cm.

ca. 155x220 cm * UVP 99.95 **49.90** je Set
ca. 200x200 cm * UVP 139.95 **69.90** je Set
ca. 240x220 cm * UVP 159.95 **89.90** je Set

Online-Komfort-Code 706766

Satin Bettwäsche CINQUE STRADA, modisches Dessin in den 3 trendigen Farbstellungen Anthrazit, Taupe und Grün. 100% Baumwolle, mit Reißverschluss, **2-tlg.,** ca. 135x200/80x80 cm.

* UVP 79.95
34.90 je Set

Online-Komfort-Code 481078

LED LEUCHTEN Leuchtmittel fest eingebaut

* UVP 44.99
19.90 je

ca. Ø12/H26 cm
* UVP 22.99
9.90 ab

LED-Akku-Tischleuchte casa PROVENCE, Metall matt weiß, grün, sandfarben und grau, ca. H31/Ø12 cm, IP44, **inkl. LED-Leuchtmittel,** 165 Lumen, mit USB-C-Ladekabel und Touch-Dimmer, Casa Nova Modell Nr. 180004937, 180004938, 180004939, 180004940

Online-Komfort-Code 480219

Indoor Akkuleuchten-Serie GIXI, Kunststoff transparent, in verschiedenen Ausführungen, mit 3-Stufen-Touchschalter, Farbtemperatureinstellung, Memory Funktion und USB-Ladekabel. Modell Nr. Globo 28070, 28071, 28073.

Online-Komfort-Code 361669

WOLL

Pfanne NOWO TITANUM von WOLL inkl. Deckel und abnehmbarem Stiel, Aluguss, ca. Ø28 cm, backofenfest bis 250°, spülmaschinenfest.

* UVP 161.90
99.90

DAS JU BILÄUM
77 JAHRE
OSTERMANN
Das Zuhause des Wohnens

Abfalleimer FLAT BIN von brabantia, schwarz matt und soft beige, 30l, ca. B32/H66/T29 cm.

* UVP 129.90
77.77 je
JUBILÄUMSPREIS

brabantia

Online-Komfort-Code 400571

Frottier Serie SANSIBAR STICK, 100% Baumwolle, mit besticktem SANSIBAR®-Logo, in vielen modischen Farbstellungen erhältlich.

Handtuch, ca. 50x100 cm
* UVP 12.95
7.90 je

Duschtuch, ca. 70x140 cm
* UVP 29.95
16.90 je

Online-Komfort-Code 719095

ca. 60x100 cm UVP 79.95 **49.90** je
ca. 70x120 cm UVP 119.95 **69.90** je

Badteppich-Serie SANSIBAR LEO, 100% Polyacryl, pflegeleicht und Fußbodenheizung geeignet, in 3 Farbstellungen erhältlich.

ca. 55x65 cm
* UVP 49.95
29.90 je

Passende Kissen ca. 80x80 cm
* UVP 119.-
59.90

Auch in Komfortgröße!

ca. 40x80 cm
* UVP 79.90
39.90

Ganzjahresbett, ca. 135x200 cm.
* UVP 79.90
99.90 je

Online-Komfort-Code 406440

Bettenserie CENTA-STAR VEGGIE, kuschelig weiche vegane High-Tech-Fasern, dadurch besonders anschmiegsam, Bezugsstoff: Organic Cotton, 100% Baumwolle, Füllung: Endloshohlfasern, 100% Polyester, PETA zertifiziert 100% vegan.

* UVP = unverbindliche Preisempfehlung des Herstellers



Online-Komfort-Code 744613

Kleiderschrank RW WILSTEDT, **6-trg.,** in Lava mit passenden Glasfronten, Griffleisten dezent in Schwarz gehalten, ca. B300/H216/T58 cm. **Passepartout und Beleuchtung auf Wunsch.**

1599.- – 100.- SCHLAFZIMMER-PRÄMIE

1499.- ab



Online-Komfort-Code 603680

Mit dem **Polsterbett** MONDO **LUVARA** ist die Entspannung inklusive! Pflegeleichter Stoffbezug, Liegefläche ca. 180x200 cm, inkl. belüftetem Bettkasten und 7-Zonen Taschenfederkernmatratze. **Kissen, Tagesdecke und Deko auf Wunsch.**

1599.- – 100.- SCHLAFZIMMER-PRÄMIE

1499.- ab



Ein **Polsterbettensystem** für individuelle Ansprüche. Dank eines flexiblen Bausteinsystems können Sie ganz einfach Ihr persönliches Lieblingsbett gestalten.

WÄHLEN SIE IHREN LIEBLINGSFARBTON IN VERSCHIEDENEN STOFFQUALITÄTEN:

Online-Komfort-Code 744597

Kleiderschrank RW WILSTEDT, **6-trg.,** in Kieselgrau mit passenden Glasfronten, Griffleisten in Schwarz abgesetzt, inkl. 2 Schubkästen, ca. B300/H236/T58 cm. **Passepartout und Beleuchtung auf Wunsch.**

2249.- – 250.- SCHLAFZIMMER-PRÄMIE

1999.- ab

Kleiderschranksystem RW WILSTEDT, **auf Wunsch auch in den Farben Weiß und Champagner Dekor mit passender Glasfront erhältlich.**

Online-Komfort-Code 722207

Preisbeispiel: Polsterbett MONDO **LUVARA,** strapazierfähiger Stoffbezug in Denim, Kopfteil mit umlaufender Biese und Steppung, Bettkasten bombiert, auf Bettsockel schwarz, Liegefläche ca. 180x200 cm. **Rahmen, Matratzen, Nachtkonsole und Zubehör auf Wunsch.**

1799.- – 100.- SCHLAFZIMMER-PRÄMIE

1699.- ab

JUBILÄUMSPREIS

77 JAHRE OSTERMANN

Schwebetürenschrank HARPER **REDDING, 2-trg.,** Korpus und Front in Alpinweiß matt, Tür mit Spiegel, Inneneinteilung mit je 1 Einlegeboden und je 1 Stange, ca. B218/H210/T59 cm.

* UVP 665.-

399.- ab

JUBILÄUMSPREIS



ca. B261/ H210/T59 cm

* UVP 832.-

499.- ab

Online-Komfort-Code 367468



Online-Komfort-Code 744756

Polsterbett HARPER **JACA,** mit modernem, gestepptem Kopfteil und Bettrahmen, Füße Metall schwarz, Liegefläche ca. 180x200 cm. **Matratzen, Rahmen und Auflagen auf Wunsch.**

* UVP 1748.-

699.- ab

JUBILÄUMSPREIS

Nur an wenigen Orten können wir uns so fallen lassen und die Zeit genießen.
Lassen Sie sich fallen und genießen Sie den Moment auf diesen **SANSIBAR® Matratzen**, denn guter Schlaf ist so wichtig.



Online-Komfort-Code 345461

* UVP 544.-

299.-

7-Zonen-Taschenfederkernmatratze 1000 SANSIBAR® SKIVE, ca. 90x200 cm, ca. H26 cm, mit hoher Punktelastizität durch sehr hohe Federanzahl von 1000 Federn sowie einer beidseitigen Kaltschaumabdeckung für hohe Druckentlastung und perfektes Liegeverhalten.



Online-Komfort-Code 345471

* UVP 726.-

399.-

7-Zonen-Taschenfederkernmatratze SANSIBAR® TONDERN, ca. 90x200 cm, ca. H22 cm, mit hoher Federanzahl von 1000 Federn sowie einer beidseitigen Kaltschaumabdeckung für besonders hohe Punktelastizität und perfekte Druckverteilung. Rundum mit stabiler Sitzkante.

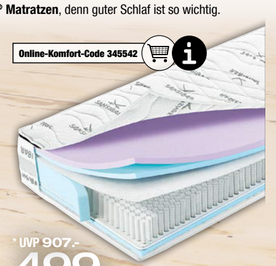

Online-Komfort-Code 345542

* UVP 907.-

499.-

7-Zonen Taschenfederkernmatratze SANSIBAR® YSTAD, ca. 90x200 cm, ca. H24 cm, mit ca. 1000 Federn und beidseitig mit Kaltschaumabdeckung für zusätzliche Stützkraft und stabiler Sitzkante, mit Gelauflage, druckentlastend und atmungsaktiv.

SANSIBAR LIVING

Die Schlafzimmerkollektion SANSIBAR® AALBORG hier als Preisbeispiel in Kieselgrau mit Absetzungen in Bianco Eiche Nachbildung.

Nachtkommode SANSIBAR® AALBORG, mit 3 Schubkästen, ca. B50/H57/T36 cm.

149.- ab



- Robustes Design
- Unendliche Möglichkeiten
- Kompromissloser Komfort

CORD-BEZUG

WÄHLEN SIE IHREN LIEBLINGSFARBTON IN VERSCHIEDENEN STOFFQUALITÄTEN:

Online-Komfort-Code 634138

Boxspringbett SANSIBAR® LANGEOOG, mit kuscheligem Cordbezug, bestehend aus: Polsterkopfteil, Boxen und Matratzen Bonellfederkern (H2/H3), Füße Eiche, Liegefläche ca. 160x200 cm. **Kissen, Decke und Topper auf Wunsch.**

1099.- – 100.- SCHLAFZIMMER-PRÄMIE

999.- ab

JUBILÄUMSPREIS

Vielfältige Maße | Individuelle Kopfteile | Individueller Liegekomfort

* UVP = unverbindliche Preisempfehlung des Herstellers

Online-Komfort-Code 726960

WÄHLEN SIE IHREN LIEBLINGSFARBTON IN VERSCHIEDENEN STOFFQUALITÄTEN:

Boxspringbetten-System LANGEOOG aus dem Hause SANSIBAR® LIVING. Hochwertiges Kopfteil mit Eiche natur Rahmen, Box: Taschenfederkern, Matratze: Taschenfederkern, Füße Eiche, Liegefläche ca. 180x200 cm. **Topper und Auflagen auf Wunsch.**

1877.- – 100.- SCHLAFZIMMER-PRÄMIE

1777.- ab

JUBILÄUMSPREIS

Online-Komfort-Code 720113

Kleiderschrank SANSIBAR® AALBORG, 3-trg., ca. B300/H216/T58 cm. **Zubehör auf Wunsch.**

1399.- – 100.- SCHLAFZIMMER-PRÄMIE

1299.- ab

Große Front-Auswahl

JUBI-AKTION

SANSIBAR LIVING | RUF BETTEN | BPW Bayerische Polster Werkstätten | witlake. | JOOP! | RW Rolf Wilsted Collection | ROLF BENZ | KOINOR | MONDO | VENJAKOB | VOGLAUER | vito | HUKLA | hartmann | ZEFERINO

JUBILÄUMS RABATT bis zu **50%**** auf Möbel und Küchen!

+

SCHLAFZIMMER PRÄMIE bis zu **2500€**** ZUSÄTZLICH! für Schlafzimmer, Betten und Matratzen **geschenkt!**

Ab 898.- Einkaufswert	Ab 1998.- Einkaufswert	Ab 4998.- Einkaufswert
100.-	**250.-**	**600.-**
Ab 7998.- Einkaufswert	**Ab 11998.- Einkaufswert**	**Ab 16998.- Einkaufswert**
1000.-	**1500.-**	**2500.-**

**** Für alle Kunden, die an unserem Stammkunden-Programm teilnehmen, unter Vorlage Ihrer Clever Card. Nicht mit anderen Aktionen kombinierbar. Der Betrag wird direkt im Kaufvertrag abgezogen. Keine Barauszahlung. Ausgenommen ist die Ware aus dem aktuellen Prospekt und mit Exotra-Chance oder Clever-Card-Aktion gekennzeichnete Artikel. Bei aktueller Werbeware aus dem Prospekt ist die Prämie bereits berücksichtigt. Gültig bis 27.02.2026. Noch kein Clever Card-Inhaber? Infos hierzu unter www.ostermann.de/clever

** Infos siehe S. 04/05.

nobilia & PREMIERE



Online-Komfort-Code 745207

Einbauküche NOBILIA® SENSO in Jade matt mit Antifingerprintoberfläche und Oberschränken im warmen Holz-Dekor. Stellmaß ca. 247x308 cm. Inkl. hochwertiger Marken-Einbaugeräte und Einbauspüle. **Einbauvitrine, Nischenausstattung und Zubehör auf Wunsch.**

* UVP 5998.-

2999.-

INKLUSIVE AUFMASS, LIEFERUNG UND MONTAGE

WÄHLEN SIE IHREN LIEBLINGSFARBTON

Anti Fingerprint
Inkl. Anti-Fingerprint-Beschichtung

INKLUSIVE Elektrogeräte

- Einbau-**Backofen** PREMIERE 235244 — A¹⁾
- **Induktions-Kochfeld** PREMIERE 354030
- Einbau-**Geschirrspüler E²⁾** PREMIERE 246804
- Einbau-**Kühlschrank E²⁾** PREMIERE 361756

WÄHLEN SIE IHREN LIEBLINGSFARBTON

modul form & PREMIERE



Online-Komfort-Code 745212

Der **Küchenblock MODULFORM® MF8** kombiniert weiße Fronten mit einem Korpus in Holz-Dekor für einen wohnlichen Look. Oberschränke mit Weißglas sorgen für elegante Akzente. Stellmaß ca. 330 cm. Inkl. hochwertiger Marken-Einbaugeräte und Einbauspüle. **Nischenausstattung und Zubehör auf Wunsch.**

* UVP 3998.-

1999.-

INKLUSIVELIEFERUNG

INKLUSIVE Elektrogeräte

- Einbau-**Backofen** PREMIERE 235215 — A¹⁾
- **Induktions-Kochfeld** PREMIERE 354030
- **Dunsthaube** PREMIERE KH17286S — A¹⁾
- Einbau-**Geschirrspüler E²⁾** PREMIERE EGSPV597201
- Einbau-**Kühlschrank E²⁾** PREMIERE 361727

nobilia & Bauknecht



Online-Komfort-Code 745208

Ihre Traumküche wartet! Die **2-teilige Küchenlösung NOBILIA® FLASH** begeistert mit Anti-Fingerprint-Fronten in elegantem Weiß und stilvollen Absetzungen in Eiche Sierra Dekor. Diese Kombination verbindet zeitlose Eleganz mit einem Hauch von Natur. Stellmaß ca. 280 + 180 cm; inkl. BAUKNECHT Marken-Elektrogeräte. **Nischenausstattung und Zubehör auf Wunsch.**

WÄHLEN SIE IHREN LIEBLINGSFARBTON

INKLUSIVE Bauknecht Elektrogeräte

- Einbau-**Backofen** BAUKNECHT BBA385HUK — A¹⁾
- Autark **Glaskeramik-Kochfeld** BAUKNECHT CTAR8640IN
- **Dunsthaube** BAUKNECHT DBHBG94LMX — C
- Einbau-**Geschirrspüler E²⁾** BAUKNECHT B2IHKD526A
- Einbau-**Kühlschrank E²⁾** BAUKNECHT BKSN9GS2

* UVP 7998.-

3977.-

INKLUSIVE AUFMASS, LIEFERUNG UND MONTAGE



DAS JUBILÄUM

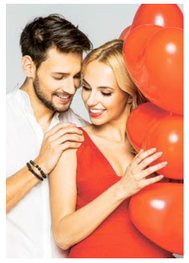



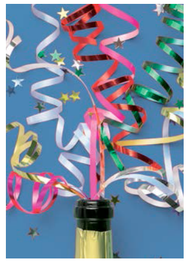



JUBILÄUMS RABATT bis zu **50%**** auf Möbel und Küchen!

\+

JUBILÄUMS BONUS ZUSÄTZLICH! **10%**** auf viele Marken!

** Infos siehe S. 04/05.

OSTERMANN

Das Zuhause des Wohnens

Bauknecht



Online-Komfort-Code 735643

Geschirrspüler BAUKNECHT B2IHKD526A

- Vollwasserschutz • 9 Spülprogramme
- Vollintegriert • Lautstärke 46db
- Wasserverbrauch 9,5 Liter im Eco Modus
- Maßgedecke 14

* UVP 919.-

299.-

JUBILÄUMSPREIS

AEG



Online-Komfort-Code 723779

Marken Backofen AEG BP6100T

- Matt schwarz • Temperaturbereich 30-300°C
- Garraum 72 Liter • Fulltouch Display
- Meal Assist • Inkl. 1x Paar Auszugsschienen

* UVP 1537.-

699.-

JUBILÄUMSPREIS

NEFF



Marken Einbau-Kühlgefrierkombination NEFF KI7861SE0

- ca. H178 cm
- NoFrost
- Kühlteil 184 Liter
- Gefrierteil 76 Liter
- FreshSafe

Online-Komfort-Code 572352

* UVP 1847.-

777.-

JUBILÄUMSPREIS

BORA

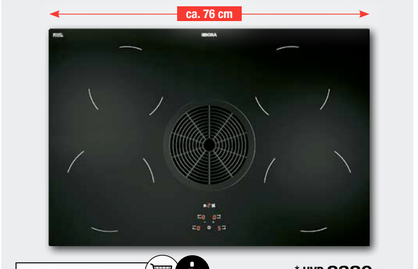

Online-Komfort-Code 641668

Marken Muldenlüfter BORA GP4U

- 2x 24 cm Kochzonen • Touchbedienung • Umluft

* UVP 2380.-

999.-

JUBILÄUMSPREIS

vito® & AEG

Küchen zum Leben



WÄHLEN SIE IHREN LIEBLINGSFARBTON

Online-Komfort-Code 725333

Mit der grifflosen **Küche VITO® CLARE** in Cremegrau Lackaminat matt und Eiche Dekor setzen Sie ein Statement für moderne Eleganz und klare Linien. Die Push-to-open-Technik sorgt für ein minimalistisches Erscheinungsbild und hohen Bedienkomfort. Stellmaß ca. 312x306x227 cm. Inkl. AEG Marken-Einbaugeräte. **Nischenausstattung und Zubehör auf Wunsch.**

* UVP 11998.-

5999.-

INKLUSIVE AUFMASS, LIEFERUNG UND MONTAGE

INKLUSIVE AEG Elektrogeräte

- Einbau-**Backofen** AEG NBUSA10CM — A¹⁾
- Autark **Glaskeramik-Kochfeld** AEG NRK64AX09B
- Einbau-**Geschirrspüler E²⁾** AEG GG371VI
- Einbau-**Kühlschrank F²⁾** AEG G884F5

Persönlichen BERATUNGSTERMIN vereinbaren:



Küchenberatung bei Ihnen Zuhause oder vor Ort:
Nutzen Sie jetzt unseren Service und sichern Sie sich Ihren persönlichen Beratungstermin zwischen 10.00 bis 19.00 Uhr unter:
ostermann.de/termin

Oder telefonisch unter:

02302 985 5555

JUBILÄUMS-FINANZIERUNG

AB **0%**[4]



IN KLEINEN RATEN UND NUR FÜR KURZE ZEIT!

Keine Gebühren!

4) Bei uns können Sie jedes Produkt ab einem Kaufpreis von 500,00€, mit Laufzeiten von 6 bis 77 Monaten finanzieren. Bonität vorausgesetzt. Gilt nur für Neuaufträge und nur für Clever Card Inhaber. Noch kein Clever Card Inhaber? Weitere Infos siehe www.ostermann.de/clever. Finanzierung durch die CreditPlus Bank AG, Stahlenbergerstraße 110-112, 63067 Offenbach am Main. Küchen können bis zu 36 Monate mit 0% bei 50% Anzahlung finanziert werden. Finanzierungsbeispiel: Finanzierung über 48 Monate und einem Kaufpreis von 2500,00€ (Nettodarlehensbetrag), effektiver Jahreszins 4,9% und fester Sollzins 4,79%. Es ergeben sich 48 monatliche Raten in Höhe von 57,45€ und ein Gesamtbetrag von 2757,60€. Die Angaben stellen zugleich das 2/3 Beispiel gemäß § 17 PrAngV dar. Siehe www.ostermann.de

INTERLINE & BOSCH



WÄHLEN SIE IHREN LIEBLINGSFARBTON

Online-Komfort-Code 745214

Die **INTERLINE® FABIO SOFT** in Achatgrau verbindet moderne Optik mit cleverem Stauraum und einer einladenden Insel. Als offene Küche schafft sie einen nahtlosen Übergang ins Wohnzimmer – perfekt für Wohnen, Kochen und Zusammenkommen. Stellmaß ca. 450 + 183x118 cm. Inkl. hochwertiger BOSCH Marken-Einbaugeräte und Einbauspüle.**Nischenausstattung und Zubehör auf Wunsch.**

* UVP 13998.-

6999.-

INKLUSIVE AUFMASS, LIEFERUNG UND MONTAGE

INKLUSIVE BOSCH Elektrogeräte

- **Backofen-Set** Einbau-**Backofen** BOSCH HBF133BA1 — A¹⁾ Autark **Glaskeramik-Kochfeld** BOSCH PKE611RAA2E
- **Dunstabzugshaube** BOSCH DWK65DK6K — A¹⁾
- Einbau-**Geschirrspüler E²⁾** BOSCH SMV25AX06E
- Einbau-**Kühlschrank E²⁾** BOSCH KIR41SFE0

* UVP = unverbindliche Preisempfehlung des Herstellers

1) Energieeffizienzklasse, Spektrum der verfügbaren Energieeffizienzklassen für Backöfen und Dunstabzugshauben A+++ - D

2) Energieeffizienzklasse, Spektrum der verfügbaren Energieeffizienzklassen für Haushaltskühlgeräte, Geschirrspüler und Waschmaschinen A - G

SANSIBAR LIVING

DIE INSEL FÜR ZUHAUSE

SANSIBAR KÜCHEN NUR BEI OSTERMANN:
DIE GESAMTE SANSIBAR LIVING
KOLLEKTION FINDEN SIE AUF:
OSTERMANN.DE/SANSIBAR-LIVING

DIE NEUE EINRICHTUNGSMARKE NUR BEI
OSTERMANN

SANSIBAR & BOSCH

Treffpunkt Heimatinsel – **SANSIBAR® Einbauküche FJALBY**. Die nordisch-frische Küche in Weiß, Lacklaminat matt, überzeugt mit Design, Funktion und vielen Möglichkeiten. Stellmaß ca. 360 + 243x98 cm. Inkl. hochwertiger BOSCH Marken-Einbaugeräte und Einbauspüle. **Nischenausstattung und Zubehör auf Wunsch.**

WÄHLEN SIE IHREN LIEBLINGSFARBTON

A↑G E[2)]

LACK Laminat MATT

A↑G E[2)] Inkl. BOSCH Geschirrspüler

INKLUSIVE
BOSCH Elektrogeräte
- Einbau-**Backofen** A[1)] BOSCH HBF133BA1
- Autark **Glaskeramik-Kochfeld** BOSCH PUE61RBB6E
- Einbau-**Geschirrspüler** E[2)] BOSCH SMV25AX06E
- Einbau-**Kühlschrank** E[2)] BOSCH KIR41SFE0





* UVP 15998.-
7777.-
INKLUSIVE AUFMASS, LIEFERUNG UND MONTAGE

Online-Komfort-Code 745407

77 JAHRE OSTERMANN

Quooker®

Der Wasserhahn, der alles kann.

Vorteile eines Quookers

Es ist natürlich nichts gegen den guten alten Wasserkocher, Teekessel oder Wasserflaschen einzuwenden. Wenn man allerdings sämtliche Vorteile des Quookers zusammenfasst, ist die Entscheidung schnell getroffen: Überzeugen Sie sich selbst.

Kaltes, heißes und kochendes Wasser aus einem einzigen Wasserhahn.

* UVP 1690.-
1377.-ab
JUBILÄUMSPREIS



100°C kochendes Wasser
Kochendes Wasser sofort aus dem Wasserhahn ist einfach unheimlich praktisch. Ob Sie Pasta kochen oder Gemüse blanchieren möchten, der Quooker ist der Allzweck-Helfer!

Nachhaltig
Weniger konsumieren, bewusste Entscheidungen treffen. Und obwohl es sich vielleicht wie Luxus anfühlt, 100°C kochendes, gekühltes sprudelndes und stilles Wasser dem Wasserhahn zu entnehmen, ist der Quooker eine vernünftige Anschaffung.

Energiesparend
Ein jeder Quooker ist besonders energiefreundlich durch seine einzigartige Vakuumisolierung. Im Stand-by benötigt ein Quooker mit ca. 0,05€/Tag kaum Energie. Häufig sogar weniger als ein WLAN – Router.

Gutes Trinkwasser
Mit dem Quooker wird die Qualität des Wassers weiter optimiert. Das hat zwei Gründe: Ein integrierter Filter im Kochend-Reservoir reinigt das Wasser. Wasser, das durch diesen Aktivkohlefilter fließt, lässt Unreinheiten im Filter zurück.

Gekühltes, sprudelndes und stilles Wasser
Der Quooker CUBE macht den Kochend-Wasserhahn zum Wasserhahn, der alles kann. Aus nur einem Hahn erhalten Sie gekühltes, sprudelndes und stilles Wasser und damit schonen Sie sogar die Umwelt!

Made in Germany! Marken-Küchen aus dem Hause SANSIBAR LIVING und ihre Vorteile:

SANSIBAR

FÜR ENTSPANNTE KÜCHENARBEIT –
Beim Kochen und anderen Haushaltstätigkeiten sorgt die individuell richtige Küchen-Korpushöhe für ein entspanntes und ergonomisches Arbeiten. Wer aufrecht und auf physiologisch korrekter Höhe Gemüse schneidet oder Kuchen backt, beugt damit Rückenschmerzen vor. Die für Ihre Familie perfekte Aktivhöhe erreichen Sie, indem die Summe aus Korpus-, Sockel- und Arbeitsplattenhöhe passend gewählt wird.



Exklusive Design- und Qualitätsvorteile bei SANSIBAR LIVING!



Die selbstbewusste Front

Bloß kein Understatement. Das plakative SANSIBAR-Logo steht für einen individuellen und starken Auftritt.



Die stilvolle Front

Eleganz und Exklusivität gehen hier eine perfekte Symbiose ein und verleihen diesem Design einen ganz besonderen Look.



Die elegante Front

Feine Linien sowie ein dezentes und dennoch auffälliges Logo-Design auf den Glaseinsätzen dieser Hängeschränke verleihen der Küche eine raffinierte Schönheit, auf Wunsch sogar beleuchtet.







Nischen-Rückwände mit maritimem Flair

Die exklusive Nischenrückwand-Serie mit den klassischen Motiven aus dem Hause SANSIBAR LIVING verleihen Ihrer Küche einen einzigartigen und unverkennbaren Look, der perfekt zu Ihnen und Ihrem Lebensstil passt. Die praktisch fugenlose Variante zum klassischen Fliesenspiegel lässt sich mühelos reinigen und bietet der Wand perfekten Schutz.

SANSIBAR & BOSCH

WÄHLEN SIE IHREN LIEBLINGSFARBTON

A↑G E[2)]

Inkl. BOSCH Kaffeevollautomat

A↑G E[2)] Inkl. BOSCH Geschirrspüler

Hochglanz LACK

INKLUSIVE
BOSCH Elektrogeräte
- Einbau-**Backofen** A[1)] BOSCH HBF133BA1
- Autark **Glaskeramik-Kochfeld** BOSCH PKE61RAA2E
- Einbau-**Geschirrspüler** E[2)] BOSCH SMV25AX06E
- Einbau-**Kühlschrank** E[2)] BOSCH KIR21NSE0
- Einbau-**Kaffeevollautomat** BOSCH CTL9181B0

GRATIS umplanbar![3)]
Wir planen Ihnen jede Küche individuell nach Ihren räumlichen Gegebenheiten!

Online-Komfort-Code 667235

Die einladende **SANSIBAR®-KÜCHE NORDDORF** bietet nordisches Flair in Weiß Lack Hochglanz und Eiche Como Dekor. Eine rundum gelungene Mischung aus Kochen, Genießen und Wohlfühlen. Sinnvolle Details wie die integrierte und hervorstehende Regalreling an der Kochinsel sind nicht nur ein optisches Highlight, sondern machen den Komfort komplett. Inkl. BOSCH Marken-Einbaugeräte. Stellmaß ca. 240x150 + 300 cm. Wählen Sie aus 3 Farben Ihren Lieblingsfarbton. **Nischenausstattung und Zubehör auf Wunsch.**

* UVP 23998.-
11999.-
INKLUSIVE AUFMASS, LIEFERUNG UND MONTAGE

DAS JUBILÄUM



OSTERMANN
Das Zuhause des Wohnens

GAGGENAU MONDO LEICHT Quooker BOSCH BORA Miele NEFF Quooker next125 BORA AEG MONDO BOSCH

JUBILÄUMS RABATT bis zu **50%**** auf Möbel und Küchen!

+

JUBILÄUMS BONUS ZUSÄTZLICH! **10%**** auf viele Marken!

** Infos siehe S. 04/05.

* UVP = unverbindliche Preisempfehlung des Herstellers

1) Energieeffizienzklasse, Spektrum der verfügbaren Energieeffizienzklassen für Backöfen und Dunstabzugshauben A+++ - D

2) Energieeffizienzklasse, Spektrum der verfügbaren Energieeffizienzklassen für Haushaltskühlgeräte, Geschirrspüler und Waschmaschinen A - G

3) Wir passen Küchen aus diesem Prospekt sowie aus unseren Ausstellungen preisgleich Ihren räumlichen Gegebenheiten an. Basis hierfür ist der Wert der einzelnen Schränke/Artikel. Bei Maßüberschreitungen kann sich ein Aufpreis ergeben.



Das Garderobenset MEDOR INITUS sorgt für eine einladende Atmosphäre im Eingangsbereich. Front und Korpus Lack weiß, Abdeckblatt grau.

Online-Komfort-Code 318124

Schuhschrank, 2 Schubladen, 2 Klappen, mit doppelter Ablage für max. 16 Paar Schuhe, ca. B81/H126/T35 cm.
* UVP 735.-
399.-^{ab}
LIEFERPREIS***

Paneel, inkl. Hutablage, Garderobenstange und Haken, ca. B60/H156/T32 cm.
* UVP 438.-
249.-^{ab}
LIEFERPREIS***

Bank, 1 Schublade, ca. B81/H45/T35 cm. **Kissen auf Wunsch.**
* UVP 391.-
249.-^{ab}
LIEFERPREIS***

Hochschrank, 1 Tür, 1 Spiegeltür, ca. B60/H201/T35 cm.
* UVP 752.-
399.-^{ab}
LIEFERPREIS***

SANSIBAR LIVING

Vielfalt, die begeistert – Badmöbel mit Stil! Entdecken Sie unser flexibles **Badmöbelsystem SANSIBAR® BALTRUM:** erhältlich in mehreren Designs, Farben und Ausführungen. Dank hochwertiger Anti-Fingerprint-Technologie bleiben Ihre Möbel stets makellos und leicht zu reinigen. Ob modern, klassisch oder minimalistisch: Gestalten Sie Ihr Bad so einzigartig wie Sie selbst.

Anti Fingerprint

Online-Komfort-Code 711060

Online-Komfort-Code 697084

Spiegel inkl. LED-Beleuchtung[5], ca. 90x60 cm.
* UVP 430.-
269.-

Online-Komfort-Code 715844

Spiegel inkl. LED-Beleuchtung[5], beheizbar. ca. 60x72 cm.
* UVP 478.-
299.-^{ab}

Preisbeispiel: Waschtischunterschrank in Lack Koralle, Waschtischplattenkonsole Marmor Venato Bianco Nachbildung, Griffe in Bronze Metallic, inkl. Keramikaufbauwaschtisch und Designsiphon, 1 Schublade. **Nischenverkleidung, Regal, Deko und Armatur auf Wunsch erhältlich.**
* UVP 1918.-
1199.-

Online-Komfort-Code 969978

Kleiderschrank, 4 Türen, 2 Schübe, ca. B176/H206/T56 cm.
* UVP 1453.-
799.-

Jugendbett, Liegefläche ca. 120x200 cm.
* UVP 635.-
349.-

Jugendzimmer-Programm Kinderwelten **KIRA,** Front und Korpus kreideweiß, Absetzung Eiche Nautik Nachbildung, Griffe jeweils Chrom matt. **Schutzseite, Absturzsicherung, Rahmen, Matratze, Kissen und Deko auf Wunsch.**

Unterschiebebett, inkl. 2 Schübe, Liegefläche ca. 90x190 cm.
* UVP 726.-
399.-
JUBILÄUMSPREIS

Vielfältige Maße | Vielfältige Maße | Passende Beimöbel

Die Kommoden- und Lowboardserie HARPER BELEM besticht durch ihr modernes Design in warmem Beige-Dekor, edlen **Glasfronten** und feinen Akzenten in Kaschmir. Chromgriffe, schwarze Füße und auf **Wunsch ein passendes Metallgestell runden das Design ab.**

Online-Komfort-Code 720509

Glasfronten

1 Kommode, 1 Tür, 4 Schubkästen, ca. B135/H99/T40 cm.
349.-

2 Kommode, 2 Türen, 4 Schubkästen, ca. B180/H99/T40 cm.
349.-

3 Kommode, 2 Türen, ca. B90/H99/T40 cm.
199.-

4 Lowboard, 2 Türen, 1 Klappe, 1 Schubkasten, ca. B180/H55/T40 cm.
299.-

Nachtkonsole, 3 Schubkästen, ca. B45/H61/T40 cm.
177.-
JUBILÄUMSPREIS



JUBILÄUMS RABATT bis zu 50%** auf Möbel und Küchen!

+ JUBILÄUMS BONUS ZUSÄTZLICH! 10%** auf viele Marken!

** Infos siehe S. 04/05.

DAS JUBILÄUM



OSTERMANN
Das Zuhause des Wohnens

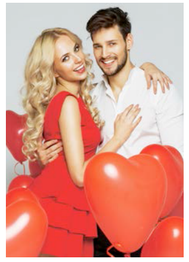







Online-Komfort-Code 722075

Schlafsofasystem HARPER JOHNSTOWN, mit strapazierfähigem Stoffbezug und komfortabler Polsterung auf chromfarbenen Füßen, inkl. Bettfunktion, Armteilverstellung, Rücken echt und vier Kissen. Sitzhöhe/-tiefe ca. 45/71-83 cm, Liegefläche ca. 120x200 cm, ca. B147/H84/T105 cm. **In den Liegeflächen 140 und 160 cm auf Wunsch erhältlich.**
* UVP 1194.-
649.-^{je}
JUBILÄUMSPREIS



Online-Komfort-Code 722059

Schlafsofa HARPER JEFFERSON, strapazierfähiger Stoffbezug und Federkernpolsterung, auf schwarzen Füßen, **inkl. Bettfunktion, Bettkasten, Rücken echt und zwei Kissen.** Sitzhöhe/-tiefe ca. 40/88 cm, Liegefläche ca. 199x85 cm, ca. B95/H81/T155 cm.
* UVP 592.-
349.-^{ab}

Online-Komfort-Code 722048

Online-Komfort-Code 722052

Schlafsofa HARPER JUMILLA, mit strapazierfähigem Stoffbezug und komfortabler Polsterung, **inkl. Bettfunktion, Bettkasten und zwei Kissen.** Sitzhöhe/-tiefe ca. 44/52-78 cm, ca. B136/H81/T85 cm.
* UVP 658.-
349.-^{ab}

Schlafsofa HARPER JESI, mit strapazierfähigem Stoffbezug und komfortabler Polsterung, **inkl. Bettfunktion.** Sitzhöhe/-tiefe ca. 44/54-77 cm, ca. B85/H89/T81 cm.
* UVP 500.-
289.-^{ab}

Online-Komfort-Code 600948

Garderoben-System HARPER ILEBO, mit einer massiven Front aus Artisan Wildeiche und durchgehenden Lamellen. Der Korpus in edlem Dekor Artisan Eiche mit graphitfarbenem Melamin verleiht dem Design moderne Tiefe.
* UVP 2039.-
999.-^{ab}
JUBILÄUMSPREIS

Schuhschank, 3 Türen, 7 offene Fächer, ca. B160/H107/T41 cm.
* UVP 1568.-
699.-^{ab}

Schuhschrank, 2 Türen, ca. B85/H107/T41 cm.
* UVP 940.-
449.-^{ab}

Badmöbel-Programm HARPER BEIRA, Front in Sand-Dekor, Korpus in Viking Oak Dekor.

1 Spiegelschrank, ca. B60/H70/T20 cm.
* UVP 102.-
69.90

2 Kommode, ca. B34/H104/T31 cm.
* UVP 116.-
79.90

3 Hochschrank, ca. B34/H190/T31 cm.
* UVP 187.-
119.-

4 Waschbeckenunterschrank, ca. B60/H62/T31 cm.
* UVP 116.-
77.-

Online-Komfort-Code 630006

ATTRAKTIVE Baumkante

Anti Fingerprint

Badmöbel-Programm vito* KEYTO – mattweiße Front, Korpus in Wotan Eiche Nachbildung, schwarze Metallgriffe und Abdeckplatte mit Baumkante. Alle Schubladen sind mit Softclose ausgestattet. **Deko und Armatur auf Wunsch erhältlich.**

1 Spiegelschrank inkl. LED-Beleuchtung[5], ca. B80/H64/T20 cm.
* UVP 318.-
199.-

2 Waschplatz inkl. Keramik-Aufsatzbecken, ca. B80/H80/T47 cm.
* UVP 798.-
499.-

3 Midischrank, ca. B65/H130/T35 cm.
* UVP 558.-
349.-

Kleiderschrank HARPER BURELA, 3-trg., in Weiß mit schwarzen Griffen, ca. B135/H225/T52 cm.

Online-Komfort-Code 722614

* UVP 415.-
249.-

INKLUSIVE USB-Anschluss

INKLUSIVE Bettkasten

Online-Komfort-Code 610097

Polsterbett HARPER SANJO, strapazierfähiger Stoffbezug in Anthrazit, **inkl. Bonellfederkern-Matratze mit integriertem Topper, Bettkasten mit LED-Beleuchtung,** Kopfteilhöhe ca. 107 cm, Liegefläche ca. 140x200 cm. **Deko auf Wunsch.**
* UVP 1332.-
799.-^{ab}

Schlafsofasystem HARPER JOHNSTOWN, Liegefläche ca. 120x200 cm.
* UVP 1194.-
649.-^{je}

* UVP = unverbindliche Preisempfehlung des Herstellers *** Kostenlose Lieferung inklusive. 5) Spektrum der verfügbaren Energieeffizienzklassen A++ bis E

DAS JUBILÄUM – 77 JAHRE OSTERMANN



* UVP 1027.-
699.- ab
LIEFERPREIS***

Große Farb- und Stoffauswahl

Preisbeispiel:
Relaxsessel vito® TAVON, Stoffbezug, Sternfuß schwarz, inkl. manueller Relaxfunktion, Größe S. **Auf Wunsch motor. Verstellung, in 3 Größen, Echtleder, 4 Gestellarten u. v. m.**

Design zum In-Preis!
LOFT by OSTERMANN



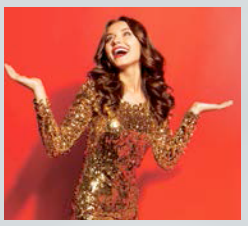

WÄHLEN SIE IHREN LIEBLINGSFARBTON IN VERSCHIEDENEN STOFFQUALITÄTEN:



Online-Komfort-Code 137609

Polstersystem KALIA, mit attraktivem Stoffbezug, best. aus: 2-Sitzer mit Armlehne links und Chaiselongue rechts. Stellmaß ca. 274x163 cm. **Auf Wunsch mit Funktionen, Kopfstütze, Kissen und Hocker.**

Polsterecke KALIA
* UVP 1698.-
977.- ab
LIEFERPREIS***

LOFT Polstersystem KALIA in 4 Sitzbreiten


Sitzbreite ca. 140 cm **ab 499,-**


Sitzbreite ca. 160 cm **ab 599,-**


Sitzbreite ca. 180 cm **ab 699,-**


Sitzbreite ca. 240 cm **ab 799,-**



WÄHLEN SIE IHREN LIEBLINGSFARBTON IN VERSCHIEDENEN STOFFQUALITÄTEN:

Ideal für eine angenehme Sitz- oder Liegeposition – die bequeme Armteilverstellung auf Wunsch.

Anlehnen und genießen – auf Wunsch mit komfortabler Kopfstütze erhältlich.

Das **Polstersystem KALIA** vereint Komfort und Stil in perfekter Harmonie. Der strapazierfähige Stoffbezug verleiht ihr eine angenehme Haptik und schlichte Raffinesse. Die schwarzen Holzfüße mit 16 cm Höhe verleihen dem Sofa eine moderne Note. **Auf Wunsch können Sie nach Ihren Vorlieben zwischen verschiedenen Funktionen, Kissen, Sitz-Optiken, Kissenfüllungen, Armteil- und Fußvarianten wählen.**

2-Sitzer, ca. B140/H82/T90 cm.
* UVP 809.-
499.- ab
JUBI-PREIS***

Rückenkissen

Armteilausführungen

Herzlich willkommen in unserem Restaurant "Glashaus"!

café.bar.lounge GLASHAUS



Unser Team von engagierten Köchinnen und Köchen zaubert täglich kreative Gerichte mit den besten Zutaten und einer großen Leidenschaft für ein leckeres Gericht!

Restaurant-Öffnungszeiten: Mo. bis Sa. 10:00 - 18:00 Uhr



ALL-YOU-CAN-EAT FRÜHSTÜCKSBUFFET **8.90**



Gratis Getränk für Clever Card Kunden

GRÜNKOHLGERICHT **9.90**
Für alle Clever Card-Kunden:
0,2 L Softdrink GRATIS dazu.



Gratis Cafe Crema für Clever Card Kunden

JUBI-DONUT **1.77 je**
Für alle Clever Card-Kunden:
Eine Tasse Café Crema GRATIS dazu.

* UVP = unverbindliche Preisempfehlung des Herstellers *** Kostenlose Lieferung inklusive.

OSTERMANN.de

Einrichtungshaus Ostermann GmbH & Co. KG • Firmensitz: Fredi-Ostermann-Str. 1-3, D-58454 Witten

Das Zuhause des Wohnens

WITTEN • BOTTROP • HAAN • RECKLINGHAUSEN • LEVERKUSEN

...wir sind für Sie da! Mo.-Sa. von 10.00 Uhr bis 19.00 Uhr in unseren Einrichtungs-Centren!

PEFC
PEFC/04-31-1881
PEFC-zertifiziert
Dieses Produkt stammt aus nachhaltig bewirtschafteten Wäldern und kontrollierten Quellen
www.pefc.de

Februar 2/26 • Gültigkeit für alle Preise und Aktionen siehe **https://www.ostermann.de/prospekte** • Preisänderungen, Irrtümer u. Liefermöglichkeiten sind vorbehalten • Alle Preise inkl. MwSt. • Alle Preise in diesem Prospekt sind Abholpreise • Konzeption und Gestaltung: Schlitzer, Koch & Partner, Hagen