SANSIBAR® LIVING

OSTERMANN

Das Zuhause des Wohnens

CORD-BEZUG

WÄHLEN SIE IHREN LIEBLINGSFARBTON IN VERSCHIEDENEN STOFFQUALITÄTEN:

Online-Komfort-Code 375811



* UVP 1701.-
799.- ab

3-Sitzer VARBERG, mit modernem Stoffbezug bezogen, Rücken echt, ca. B190/H84/T112 cm.



* UVP 2526.-
1499.- ab

Polsterecke VARBERG, mit modernem Cordstoff bezogen, Rücken echt, best. aus: 2-Sitzer Kombielement mit Anstellhocker links und 3-Sitzer mit Armlehne rechts. Stellmaß ca. 197x285 cm. **Funktionen, Kopfstütze, Kissen und Plaid auf Wunsch.**

Das Marken-Polstersystem VARBERG aus dem Hause SANSIBAR® Living sorgt in jedem Zuhause für ein äußerst gemütliches Wohngefühl. Die bequeme Polsterung macht gemeinsam mit der durchdachten Formensprache den Wohlfühlfaktor perfekt. **Wohnlandschaft** mit kuscheligem Cordstoff bezogen, Rücken echt, best. aus: 2-Sitzer Kombielement mit Anstellhocker links, 2,5-Sitzer und Canapé mit Armlehne rechts, Stellmaß ca. 197x339x180 cm. **Stauraum- und Schlaffunktion, Sitztiefen- und Armlehnenverstellung, Kopfstützen, Kissen und aufklappbarer Hocker auf Wunsch.**

* UVP 3368.-
1999.- ab
JUBILÄUMSPREIS

WIR FEIERN MIT DEN BESTEN MARKEN

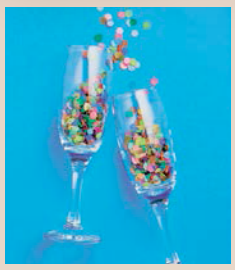



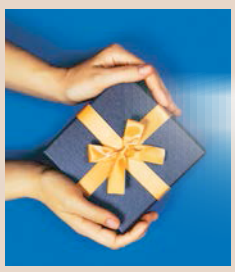









OSTERMANN

Das Zuhause des Wohnens

BOSCH · next125 · BPW Bayerische Polster Werkstätten · witlake · ROLF BENZ · KOINOR · AEG · HUKLA · vito Küchen zum Leben · VENJAKOB · GAGGENAU · bassetti · JOOP! · PRIDI Kinderwelten · RW Rolf Weber Collection · MONDO · BETTEN · ROLF BENZ · LEICHT · ZEFERINO · VOGLAUER · SANSIBAR LIVING

Marken-Rabatt
Bis zu **50%** ** auf Möbel und Küchen!

+

JUBI-BONUS
10% **
ZUSÄTZLICH!
auf viele Marken!

* UVP = unverbindliche Preisempfehlung des Herstellers ** Infos siehe Seite 02/03.

MONDO®

WÄHLEN SIE IHREN LIEBLINGSFARBTON IN VERSCHIEDENEN STOFFQUALITÄTEN:

Das Markensystem MONDO® TEOMA verspricht Erholen auf hohem Niveau. Hergestellt mit modernster Fertigungstechnik liegt dieses Polsterprogramm voll im Trend der Zeit. Zusammen mit der umfangreichen Funktionsauswahl wie der neu entwickelten Cumurex-Relaxfunktion wird Erholung neu definiert. Pfiffige Designlösungen wie das Einklappen des Kopfteils in der Rückenlehne suchen in der Möbelwelt ihresgleichen.

Online-Komfort-Code 745322

2-Sitzer, ca. B151/H86/T93 cm.

* UVP 2715.- **Ausführung in Stoff**

1599.- ab

JUBILÄUMSPREIS

Ausführung in Leder

* UVP 3513.-

2099.- ab

Das bietet MONDO® TEOMA:

- Hergestellt mit modernster Fertigungstechnik
- Über 600 Stoffe und 200 Leder wählbar
- 3 Sitzhärten preisgleich
- Cumurexfunktion mit ausklappbarem Fußteil und Kopfstütze sowie Verstellung der Rückenlehne auf Wunsch erhältlich.
- Größere Sitzfläche zum Relaxen bei integrierter Vorziehfunktion auf Wunsch erhältlich.
- Sofas wahlweise mit außen liegendem Akku
- Kopf- und Fußstützen optional

2,5-Sitzer, ca. B184/H86/T93 cm.

Ausführung in Stoff

* UVP 2905.-

1699.- ab

Ausführung in Leder

* UVP 3573.-

2199.- ab

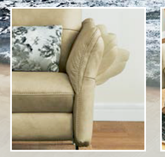

Inklusive praktischer Armteilfunktionen zum Relaxen.



Auf Wunsch mit praktischer Cumurexfunktion für noch mehr Komfort.



Auf Wunsch mit praktischem, manuell ausklappbarem Kopfteil.

Online-Komfort-Code 745351

Marken Polsterecke MONDO® TEOMA, Stellmaß ca. 171x276 cm.

Ausführung in Stoff

* UVP 5023.-

2999.- ab

Ausführung in Leder

* UVP 6440.-

3999.- ab

SANSIBAR LIVING

WÄHLEN SIE IHREN LIEBLINGSFARBTON IN VERSCHIEDENEN STOFFQUALITÄTEN:

Online-Komfort-Code 490388

Polsterecke SANSIBAR® SALTUM, in Stoff oder Leder auf massiven Holzfüßen, inkl. seitlichen Holzakzenten, best. aus: 2,5-Sitzer mit Armlehne links und Chaiselongue mit Armlehne rechts, Stellmaß ca. 268x163 cm. **Auf Wunsch in 6 verschiedenen Armlehnen, 8 Fußformen und 13 Holzfarben erhältlich.**

Ausführung in Leder

* UVP 4101.-

2399.- ab

Ausführung in Stoff

* UVP 3246.-

1899.- ab

SANSIBAR LIVING

WÄHLEN SIE IHREN LIEBLINGSFARBTON IN VERSCHIEDENEN STOFFQUALITÄTEN:

Das **Relaxsessel-System ALESUND von SANSIBAR® LIVING** vereint langlebigen Stoffbezug mit stilvollen, weiß geölten Eiche-Details. Dank der 360°-Drehfunktion genießen Sie aus jeder Perspektive eine perfekte Aussicht. Für erstklassigen Komfort sorgen die manuelle Rückenverstellung mit praktischer Easy-Go-Fußstütze oder die 2-motorische Rücken- und Fußteilverstellung, beides inkl. manueller Kopfteilverstellung. **ALESUND** ist verfügbar in den 3 ergonomischen Größen S, M und L und ist bis 120 kg belastbar.

Online-Komfort-Code 629829

Preisbeispiel: ALESUND mit manueller Rückenverstellung und Easy-Go-Fußstütze. **Auf Wunsch mit verschiedenen Fußvarianten, motorischer Relaxfunktion und passendem Hocker.**

* UVP 1707.-

999.-

JUBILÄUMSPREIS









77 JAHRE OSTERMANN – WIR FEIERN MIT DEN BESTEN MARKEN!

SANSIBAR LIVING · VOGLAUER · BPW Bayerische Polster Werkstätten · witlake. · RUF BETTEN · RW Rolf Weber Collection · KOINOR · PAIDI Kinderwelten · HUKLA · vito Küchen zum Leben · VENJAKOB · MONDO · VOGLAUER · JOOP! · bassetti · ROLF BENZ · RW Rolf Weber Collection · witlake. · MONDO · LEICHT · ZEFERINO · SANSIBAR LIVING · BPW Bayerische Polster Werkstätten · vito Küchen zum Leben · hartmann Von der Natur empfohlen.

Marken-Rabatt

Bis zu **50%** ** **auf Möbel und Küchen!**

+

JUBI-BONUS

10% ** **ZUSÄTZLICH! auf viele Marken!**

MONDO® NATURE

MONDO® TALVERA – DESIGN IN NATUR ist ein modernes Marken Massivholzprogramm für Wohnen und Speisen in Asteiche bianco geölt und gebürstet. Auf Wunsch mixt sich das Naturholz an ausgewählten Fronten und Rückwänden mit Glas. Frontakzente in Risseiche oder Hirnholzakzente, die aus einem ganzen Eichenstamm geschnitten werden, betonen den natürlichen Charakter der technisch optimal ausgestatteten Möbel. **LED-Beleuchtung auf Wunsch.**

Einrichtungsbeispiel: Marken Wandkombination, best. aus: Hängevitrine und Lowboard-Kombination, ca. B315/H185/T47 cm, **Hängepaneel auf Wunsch.**

* UVP 5873.-

3999.- ab

JUBILÄUMSPREIS

ASTEICHE MASSIV

Marken Highboard mit 2 Holz-/Glastüren, Eckverglasung, 1 Tür mit Hirnholzakzent und 1 Schubkasten, ca. B182/H119/T40 cm.

* UVP 4404.-

2999.- ab

Online-Komfort-Code 134097



Akzente durch Lichtelemente



Praktische Alu-Griffleisten



Frontklappe mit langlebigen Metallbeschlägen

SANSIBAR LIVING

EICHE MASSIV

Marken Esstisch SANSIBAR® TRONDHEIM, Eiche massiv weiß geölt, ca. 160x110 cm. * UVP 1708.- **999.-**

180° drehbar

Wählen Sie aus 5 verschiedenen Holzdekoren

Geölt · Unbehandelt · Weiß geölt · Soap · Lackiert

5 Gestelle



Ergo-Funktion im Rücken

180° drehbar

Online-Komfort-Code 723250

Marken Polsterstuhl GÖTEBORG mit Ergo-Funktion im Rücken und 180° Drehfunktion, strapazierfähigem Bezug, in verschiedenen Farben, Stoff- und Ledervarianten erhältlich.

Ausführung in Stoff

* UVP 521.-

249.- ab

Marken Armlehnstuhl GÖTEBORG mit Ergo-Funktion im Rücken und 180° Drehfunktion.

Ausführung in Stoff

* UVP 597.-

279.- ab

* UVP = unverbindliche Preisempfehlung des Herstellers ** Für alle Kunden die an unserem Stammkunden-Programm teilnehmen, unter Vorlage Ihrer Clever Card. Inkl. Anzahlungsbonus. Beim Kauf der hier genannten Marken. Keine Barauszahlung. Gilt nur bei Neukäufen. Ausgenommen sind jegliche Dienstleistungen, Ware aus dem aktuellen Prospekt und mit Exxtra-Chance oder Clever-Card-Aktion gekennzeichnete Artikel. Nicht kombinierbar mit anderen Rabatten oder Vorteilen. Gültig bis 20.03.2026. Noch kein Clever Card-Inhaber? Infos hierzu unter www.ostermann.de/clever

ROLF BENZ



Ausführung in Stoff
* UVP 6038.-
4699.– ab

Online-Komfort-Code 730386

ROLF BENZ ELVA – Design trifft Komfort.
Elegante **Marken Polsterecke** mit Standard-Sitzkomfort und matt pulverbeschichteten Guss-Metallfüßen in Seidengrau. Kombination best. aus: Longchair links (Sitzbreite 84 cm) und Sofa rechts (Sitzbreite 168 cm), Sitzhöhe ca. 45 cm. Rücken im Originalbezug. **Passende Rückenkissen-Matte und Kissen auf Wunsch erhältlich.**



Online-Komfort-Code 730415

ROLF BENZ ELVA – klare Form, weicher Komfort.
Marken 3-Sitzer mit hochwertiger Schaumpolsterung im Sitz. Sitzbreite/-höhe ca. 168/42 cm. Rücken echt bezogen. Feinstrukturierte Guss-Metallfüße in matt pulverbeschichtetem Verkehrsschwarz setzen stilvolle Akzente.

Ausführung in Stoff
* UVP 4286.-
2599.– ab

Ausführung in Leder
* UVP 4703.-
3399.– ab

JOOP!



JOOP! verbindet markantes Design mit komfortabler Leichtigkeit.
Perfekte Formen, präzise Verarbeitung und hochwertige Materialien machen **JOOP!** Sessel zu Statement-Pieces für moderne Räume. Ob als Solitär oder in Kombination – setzen Sie Akzente, **JOOP!** lädt zum Verweilen ein und spiegelt den unverwechselbaren **JOOP!** Charakter in jedem Detail wider.

WÄHLEN SIE IHREN LIEBLINGSFARBTON IN VERSCHIEDENEN STOFFQUALITÄTEN:

Online-Komfort-Code 342986

* UVP 1107.-
699.– ab

Marken Sessel JOOP! CHARACTERS, Stoffbezug in Rosé, Weiß, Graublau, Braun und vielen weiteren Farben, mit komfortabler Formasoft Kaltschaum-Polsterung im Sitz, **inkl. Drehfunktion,** Metallfüße anthrazit pulverbeschichtet, Sitzhöhe/-tiefe ca. 47/54 cm, ca. B69/H76/T69 cm. **Auf Wunsch mit Hocker.**

erpo Sitz. Kultur.

ERPO LUCCA – klassischer Anspruch mit moderner Raffinesse.
LUCCA steht für hochwertige Lederkultur und den typischen ERPO-Komfort. Die weich geschwungenen Armlehnen mit integrierten Kissen eröffnen unterschiedliche Sitzpositionen – von entspannt bis aufrecht. Feine, parallel geführte Nähte an Rücken- und Sitzkissen unterstreichen die Sorgfalt im Detail und geben dem Sofa seine charakteristische Eleganz.

WÄHLEN SIE IHREN LIEBLINGSFARBTON IN VERSCHIEDENEN STOFF- UND LEDERQUALITÄTEN:

Marken Sofa ERPO LUCCA, Stoffbezug Sina, auf Hochglanz Metallkufen, Sitzhöhe ca. 43 cm, ca. B180 cm. **Kissen auf Wunsch.**

Ausführung in Stoff
* UVP 4187.-
2999.– ab

Ausführung in Leder
* UVP 4720.-
3499.– ab



Online-Komfort-Code 747262

Bequem sitzen – Das Prinzip der Bequemlichkeit®
- Über 40 Leder- und Stoffvarianten in verschiedenen Qualitäten
- Fußvarianten in Metall und Holz in verschiedenen Farbvarianten und Ausführungen
- Sitzkissen: Kammerkissen mit Daunencharakter, Füllung: Erpo Selecta RG 80, Rückenkissen: Kammerkissen mit Daunencharakter, Füllung: Polyschaumstäbchen und hochwertige Vliesfasern
- Sitztiefen 50 bis 62 cm

INKLUSIVE: Sitz- und Rückenlehne passen sich flexibel an. Vom Sitzen bis zum bequemen Zurücklehnen.

Bequem sitzen – definieren Sie!
Die Verbindung aus ergonomisch geformtem Handrad und feinem Gewinde ermöglicht eine kraftvolle Hebelwirkung bei exakter Anpassung an Körpergewicht und individuelle Vorstellungen von Bequem sitzen.

PIURE. CREATING LIVING SPACE

28 Marken Kommoden – 30 Farben –
PIURE NEX PURE BOX die Basics für jeden Raum!
Jede Kommode ist ein kleines Meisterwerk: die Hülle nahtlos auf Gehrung gefertigt, die Fronten innenliegend, die Schattenfugen so fein, dass sie kaum wahrnehmbar sind – ein Detail, das Räume atmen lässt. Man spürt Ruhe, Klarheit und den Anspruch, den nur durchdachtes Design vermitteln kann. Jetzt auch mit Wave-Front.



Online-Komfort-Code 745367

Sideboard PIURE NEX PURE BOX,
2 Türen, 2 Schubkästen, inkl. 13 cm hohe Stahl Eckfüße, ca. B240/H71/T48 cm.
2699.– ab

Regal, 2 Türen, 1 Schubkasten, ca. B150/H212/T36 cm.
5999.– ab

Sideboard, 2 Türen, 3 Schubkästen, ca. B240/H75/T48 cm.
3499.– ab

Highboard, 2 Türen, 1 Schubkasten, ca. B80/H100/T40 cm.
1799.– ab

Highboard, 2 Türen, ca. B80/H100/T40 cm.
1399.– ab

ROLF BENZ

Rolf Benz 394 – Ein eleganter **Markensessel,** der sowohl gruppiert wie auch freistehend als Solitär eine beeindruckende Figur abgibt. Sein optischer Reiz liegt im Zusammenspiel der in Leder bezogenen voluminösen Polster mit dem filigranen Drahtgestell in Schwarz.

* UVP 1892.-
1499.– ab

Online-Komfort-Code 231771

WÄHLEN SIE IHREN LIEBLINGSFARBTON:

Wir feiern mit den 77 JAHRE BEST EN MARKEN! OSTERMANN

SANSIBAR LIVING · BPW Natürliches Polster Werkstätten · MONDO DESIGN · JOOP! · PIURE. CREATING LIVING SPACE · MONDO · MONDO NATUR · witlake. · hartmann · Neuhaus Lighting Group · Paradies · bugatti THE EUROPEAN BRAND · KOINOR · ruf BETTEN · VENJAKOB · VOGLAUER · bassetti · erpo Sitz. Kultur. · "HUKLA" · ZEFERINO · RW Rolf Walter Collection · LEICHT · ROLF BENZ · Pinolino Kinderwelten · vito Möbel zum Leben · GAGGENAU · BOSCH · Quooker · falmec · AEG · Fissler · ESTELLA · Villeroy & Boch · BORA · EFF · Bauknecht · SCHÖNER WOHNEN · smeg · casa nova · vito Küchen zum Leben · Miele · next125

Marken-Rabatt
Bis zu **50%** ** **auf Möbel und Küchen!**

JUBI-BONUS
+10% ** **ZUSÄTZLICH! auf viele Marken!**

VENJAKOB Vorsprung durch Design und Qualität



VENJAKOB ANDIAMO 3.0. Klare Formen, edle Materialien: Das neue Markenmöbelprogramm kombiniert Lack in Steingrau matt mit Echtholzfurnier in Eiche rustico hell geölt. Offene Fächer setzen spannende Akzente. Bei der Holzvariante sorgen Rückwände in Lack Anthrazit matt für einen stilvollen Kontrast. **LED-Beleuchtung auf Wunsch.**

Korpus und Front	Korpus, Front und Einsätze	Rückwände und Fächer
Lack steingrau matt	Eiche rustico hell geölt	Lack anthrazit matt
Offene Fächer		
Eiche rustico hell geölt	Wildeiche hell soft gebürstet geölt	Wildeiche hell geölt

Vitrine, 2 Türen, 4 offene Fächer, ca. B60/H208/T43 cm.
* UVP 2927.-
1199.– je

Sideboard, 1 Tür, 1 Schublade, 1 Klappe, 4 offene Fächer, ca. B240/H72/T43 cm.
* UVP 5734.-
2299.– ab

Online-Komfort-Code 722393

Marken Polsterstuhl VENJAKOB KALEA, mit strapazierfähigem Stoffbezug in verschieden Farben, Gestell Eiche massiv.
* UVP 946.-
399.– je
LIEFERPREIS***

Armlehnstuhl KALEA
* UVP 1209.-
499.– je
LIEFERPREIS***

Marken Esstisch VENJAKOB HYLO, Eiche rustico hell geölt, sepia matt, ca. 190x100 cm.
* UVP 3942.-
1699.– ab

MONDO®



Marken Sesselsystem MONDO® SERON!
Das bietet MONDO® SERON: • Relaxsessel in 6 unterschiedlichen Ausführungen von manuell bis 2-motorisch mit Aufstehhilfe[5]+[6] • 3 motorische Herz-Waage-Funktion • 4 Ergonomie-Größen nach Maß[5] • 3 Sitzhärten preisgleich • 5 Fußvarianten, 3 Teller und 2 Sternfüße zur Auswahl • Schwerlastsessel mit Aufstehhilfe bis 160 kg belastbar[5] • Massagefunktion Hightech mit 8 Rollentechnik[6] • Sitz-/Rückenheizung, elektrische Kopfteilverstellung und Luftkammer-Massage gegen Aufpreis[5] • Außenliegender Akku in Silberfarben oder Anthrazit optional[5] • Bezug nach Wahl aus über 600 Stoffen und 200 Ledern

Ausführung in Leder
1899.– ab

Ausführung in Stoff
1599.– ab

Online-Komfort-Code 633719

4 Ergonomie-Sitzhöhen



S	M	L	XL
ca. 44 cm	ca. 46 cm	ca. 50 cm	ca. 52 cm

Füße, individuelle Gestaltung



Drehteller Holz oder Bezug · Sternfuß verchromt, Drehteller Edelstahl · Sternfuß Anthrazit, Drehteller Holz/Edelstahl

3 Sitzhärten

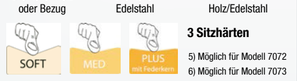

5) Möglich für Modell 7072
6) Möglich für Modell 7073

Vielseitig in Komfort und Technik



Leichtes Aufstehen



KOINOR

Eckbank, Stellmaß ca. 162x237 cm.
* UVP 4051.-
1999.– ab



Online-Komfort-Code 625123

Stuhlvarianten

Tischvarianten

Ein wahres Menü an Möglichkeiten bietet das **Marken DINING SYSTEM von KOINOR,** ganz individuell für jeden Geschmack. Wählen Sie aus einer Bezugsvielfalt in Leder, Stoff, Mikrofaser oder Bezugskombination, einer leger/locker Polsterung, versch. Nahtvarianten: Ton in Ton oder mit Kontrastfarbe.

Esstisch, Wildeiche massiv, ca. 160x 90 cm.
* UVP 2538.-
1299.– ab

Preisbeispiel in Stoff: Polsterstuhl
* UVP 878.-
499.– ab

Armlehnstuhl
* UVP 1248.-
699.– ab

KOINOR

Marken Polstersystem KOINOR HARRIET – stark im Ausdruck, überraschend lässig im Komfort.
Kraftvoll im Design und trotzdem leicht im Auftritt: **HARRIET** kombiniert elegante Linien mit weichen, legeren Sitzkissen auf einem markanten, geometrischen Unterbau. Mit manueller Rücken- und Kopfteilverstellung, Funktionsarmteilen und schwenkbarer Sitzfläche, die sich zur großzügigen Liegefläche verwandelt. Optional mit motorischer Fußstütze. Zwei Polsterungen zur Wahl – von leger bis locker, dazu Elemente mit oder ohne Massivholzrahmen in Nussbaum oder Wildeiche geölt.



Inkl. stufenloser Armteilverstellung

WÄHLEN SIE IHREN LIEBLINGSFARBTON IN VERSCHIEDENEN STOFF- UND LEDERQUALITÄTEN:

Online-Komfort-Code 745312

Online-Komfort-Code 745314

Marken 2,5-Sitzer KOINOR HARRIET, in Echtleder Happy in Farbe Salt. Leger-lockerer Sitz, manuelles Funktionsarmteil sowie Rücken- und Kopfteilverstellung für bequem anpassbare Sitz- und Relaxpositionen. Sitzhöhe/-tiefe ca. 43/61-65 cm, ca. B236 cm. **Kissen auf Wunsch.**

Ausführung in Leder
* UVP 5046.-
2599.– ab

Ausführung in Stoff
* UVP 3917.-
1999.– ab

Passender 2-Sitzer, Sitzhöhe/-tiefe ca. 43/61-65 cm, ca. B206 cm.

Ausführung in Leder
* UVP 4654.-
2399.– ab

Ausführung in Stoff
* UVP 3641.-
1899.– ab

* UVP = unverbindliche Preisempfehlung des Herstellers ** Infos siehe Seite 02/03. *** Kostenlose Lieferung inklusive.

Thomas rosenthal group

Marken Porzellan-Serie THOMAS TREND WEISS, versch. Ausführungen, spülmaschinenfest und mikrowellengeeignet.

z. B. Kaffeeuntertasse
* UVP 6.-
3.90 ab
JUBILÄUMSPREIS

Online-Komfort-Code 339444

Kaffeeservice, 18-tlg., best. aus: 6 Dessertteller ca. Ø20 cm, 6 Kaffee Obertassen und 6 Kaffee Untertassen.
KOMPLETT 18-tlg.
* UVP 186.-
99.90

Tafelservice, 12-tlg., best. aus: 6 Speiseteller ca. Ø26 cm und 6 Suppenteller ca. Ø22 cm.
KOMPLETT 12-tlg.
* UVP 249.-
119.90

ca. 80x150 cm
* UVP 99.90
79.90
ca. 120x170 cm
* UVP 169.-
139.-
ca. 160x230 cm
* UVP 309.-
249.-
ca. 200x290 cm
* UVP 489.-
399.-
ca. 240x340 cm
* UVP 779.-
649.-

Online-Komfort-Code 708330

Marken Hochflor-Teppich MODA – weicher Luxus bei jedem Schritt. Der extra dicke, supersofte Flor verwöhnt Ihre Füße und schafft eine gemütliche Wohlfühlatmosphäre. Sorgfältig gewebt u. gefertigt aus 100% Polypropylen.
ca. 65x130 cm
* UVP 79.90
59.90 je

ca. 133x195 cm
* UVP 325.-
199.-
ca. 160x230 cm
* UVP 439.-
289.-
ca. 200x290 cm
* UVP 669.-
459.-
ca. 240x340 cm
* UVP 949.-
599.-

Online-Komfort-Code 661747

Der moderne **Marken Teppich MASAI** ist weich und zugleich strapazierfähig. Die dezente Hoch-Tief-Struktur sorgt für eine besondere Raffinesse. Hergestellt aus 100% Polyester.
ca. 80x150 cm
* UVP 139.-
89.90 je

Der Designer-Marken-Teppich SPIRIT zeugt von Kreativität und Leidenschaft. Extra fein gewebt aus 100% Schurwolle.

ca. 90x160 cm
* UVP 399.-
149.-
ca. 120x180 cm
* UVP 599.-
199.-
ca. 160x230 cm
* UVP 1149.-
349.-
ca. 200x250 cm
* UVP 1399.-
499.-
ca. 200x300 cm
* UVP 1699.-
599.-
ca. 250x350 cm
* UVP 2499.-
899.-

ca. 70x140 cm
* UVP 279.-
99.90 je
JUBILÄUMSPREIS

Online-Komfort-Code 573561

Kleine Wolke

ca. 155x220 cm
* UVP 89.99
39.90 je Set

Online-Komfort-Code 727759

Marken Satin Bettwäsche BELFIORE, erhältlich in 2 aktuellen Farben Taupe und Distel. 100% Baumwolle, mit Reißverschluss, **2-tlg.,** ca. 135x200/80x80 cm.
* UVP 69.99
29.90 je Set
JUBILÄUMSPREIS

irisette

Online-Komfort-Code 632541

Marken Satin Bettwäsche WAVE, trendiges Dessin in 2 modischen Farbstellungen – Grau und Grün. 100% Baumwolle, mit Reißverschluss, **2-tlg.,** ca. 155x220/80x80 cm.
ca. 155x220 cm
* UVP 89.95
49.90 je Set
* UVP 69.95
39.90 je Set

SCHOTT ZWIESEL

* UVP 7.95
3.90 je

Online-Komfort-Code 245938

Marken Serie CLASSICO, versch. Ausführungen, wie Wasserglas, Burgunderpokal, Burgunderglas, Bordeauxpokal, Sektglas, Grappaglas, Weinkelch und Biertulpe.

Thomas rosenthal group

Online-Komfort-Code 716939

* UVP 115.-
59.90
KOMPLETT 30-tlg.

Marken Besteckgarnitur ROSENTHAL FUN KARO, 30-tlg., Edelstahl, best. aus: je 6 Messern, Gabeln, Löffeln, Kuchengabeln und Teelöffeln.

SANSIBAR LIVING

ca. 80x150 cm
* UVP 99.90
59.90
ca. 120x170 cm
* UVP 169.-
129.-
ca. 133x190 cm
* UVP 199.-
179.-
ca. 160x230 cm
* UVP 299.-
249.-
ca. 200x290 cm
* UVP 469.-
349.-

Online-Komfort-Code 706536

Unser **Marken Teppich HEIDE aus der Sansibar® Kollektion** ist ein trendiger, äußerst strapazierfähiger Designer-Teppich. Gewebt aus 100% Polypropylen.
ca. 67x120 cm
* UVP 69.90
49.90 je
JUBILÄUMSPREIS

Marken Teppich MASTER – die hohe Flordichte von ca. 960.000 Florfäden pro m² steht für Qualität und hohe Belastbarkeit. Flor 85% Viskose, 15% Polyester, Gesamthöhe ca. 10 mm.

ca. 120X170 cm
* UVP 189.-
159.-
ca. 160x230 cm
* UVP 339.-
279.-
ca. 200X290 cm
* UVP 539.-
449.-
ca. 240X300 cm
* UVP 749.-
549.-
ca. 240X340 cm
* UVP 849.-
599.-

* UVP 79.- ca. 67x130 cm
69.90 je
JUBILÄUMSPREIS

Online-Komfort-Code 734744

bugatti THE EUROPEAN BRAND

ca. 155x220 cm
* UVP 79.99
49.90 je Set

Online-Komfort-Code 727555

Marken Satin Bettwäsche von BUGATTI. Erhältlich in 2 Farbkombinationen: Grau und Grün. 100% Baumwolle, mit Reißverschluss, **2-tlg.,** ca. 135x200/80x80 cm.
* UVP 69.99
44.90 je Set
JUBILÄUMSPREIS

SCHÖNER WOHNEN

ca. 155x220 cm
* UVP 99.95
59.90 je Set

Online-Komfort-Code 730073

Marken Satin Bettwäsche BLOSSOMS, ausgefallenes Dessin in 2 trendigen Farben. 100% Baumwolle, mit Reißverschluss, **2-tlg.,** ca. 135x200/80x80 cm.
* UVP 79.95
49.90 je Set
JUBILÄUMSPREIS

Fissler

Marken Pfannenset FISSLER ADAMANT COMFORT, 2-tlg., Aluminium schwarz, ca. Ø24 und 28 cm, spülmaschinengeeignet, für alle Herdarten geeignet.

Glasdeckel, Ø28 cm im Wert von 20.99
GESCHENKT

SET 2-tlg.
* UVP 169.-
119.-
JUBILÄUMSPREIS

77 JAHRE OSTERMANN – WIR FEIERN MIT DEN BESTEN MARKEN!

ESTELLA Bettwäsche zum Wohlfühlen

Online-Komfort-Code 346120

Hochwertige **Marken Interlock Jersey Bettwäsche RINALDO aus dem Hause Estella.** Bügelfrei und pflegeleicht, erhältlich in 2 Farbstellungen Petrol und Creme. 100% Baumwolle, mit Reißverschluss, **2-tlg.,** ca. 135x200/80x80 cm.
ca. 155x220 cm
* UVP 169.-
99.90 je Set
* UVP 149.-
89.90 je Set

SANSIBAR LIVING

Marken Kissen, Füllung: Sensofill Soft-Faser mit perfekter Stützkraft und hohem Klimakomfort, Bezug: 100% Baumwolle supergekämmt.
ca. 40x80 cm
* UVP 59.95
34.90
ca. 80x80 cm
* UVP 79.95
49.90

Ganzjahresbett,
ca. 135x200 cm.
*UVP 179.-
109.- je

Online-Komfort-Code 432889

Marken Betten Serie OCEAN DREAM aus dem Hause SANSIBAR® LIVING. Füllung: hochwertige Sensofill Soft-Faser, die Daunenalternative für den perfekten Schlaf. Besonders kuschelig und temperaturausgleichend, 100% Polyester, Bezug: 100% Baumwolle supergekämmt.

Fissler

Online-Komfort-Code 743997

Marken Topfset FISSLER, Edelstahl, best. aus: 4 Kochtöpfen und einer Stielkasserolle ohne Deckel, spülmaschinengeeignet, für alle Herdarten geeignet.
* UVP 679.-
KOMPLETT 9-tlg.
499.-
JUBILÄUMSPREIS

ca. 80x150 cm
* UVP 109.-
69.90
ca. 120x170 cm
* UVP 195.-
129.-
ca. 133x190 cm
* UVP 239.-
159.-
ca. 160x230 cm
* UVP 335.-
229.-
ca. 200x290 cm
* UVP 539.-
349.-

Online-Komfort-Code 541928

HARMONY – Ein moderner **Marken Webteppich** in aktuellen Farben. Hergestellt aus einem Frisé-Garn, der robust und pflegeleicht ist.
* UVP 85.-
ca. 67x140 cm
49.90 je
JUBILÄUMSPREIS

DAS JU BILÄUM
77 JAHRE
OSTERMANN
Das Zuhause des Wohnens

ca.90x160 cm
179.-
ca.130x190 cm
299.-
ca.170x230 cm
499.-
ca.200x290 cm
699.-
ca.250x290 cm
899.-
ca.250x340 cm
999.-

Online-Komfort-Code 877951

Marken Woll-Teppich TESSIN, handgewebt und überzeugend in puncto Belastbarkeit. Beidseitig verwendbar. Flor 100% Schurwolle.
ca. 70x130 cm
119.- je
JUBILÄUMSPREIS

JOOP!

Online-Komfort-Code 487783

Marken Satin Bettwäsche MESH – modisches Karo-Dessin in 2 Farbkombinationen: Grau und Grün. 100% Baumwolle, mit Reißverschluss, **2-tlg.,** ca. 135x200/80x80 cm.
* UVP 149.-
99.90 je Set
ca. 155x220 cm
* UVP 169.-
119.- je Set

Marken Wohndecke DOUBLEFACE, ca. 150x200 cm.
* UVP 89.-
59.90 je

Passende Marken Kissenhülle, ca. 45x45 cm.
* UVP 44.90
29.90 je

* UVP = unverbindliche Preisempfehlung des Herstellers

RUF BETTEN



Online-Komfort-Code 750220

RUF Marken Boxspringbett CAMINA mit elegantem Kopfteil und modernem Stoffbezug. Inklusive motorischer Verstellung für individuellen Komfort. Liegefläche ca. 180x200 cm. **Eiche Füße, Kissen und Nachtkonsole auf Wunsch.**

* UVP 4614.-

2999.- ab

JUBILÄUMSPREIS

SANSIBAR LIVING

Marken 7-Zonen-Taschenfederkernmatratze 1000 SANSIBAR® SKIVE, ca. 90x200 cm, ca. H26 cm, mit hoher Punktelastizität durch sehr hohe Federanzahl von 1000 Federn sowie einer beidseitigen Kaltschaumabdeckung für hohe Druckentlastung und perfektes Liegeverhalten.

Online-Komfort-Code 345461

* UVP 544.-

299.- ab

Marken 7-Zonen-Taschenfederkernmatratze SANSIBAR® YSTAD, ca. 90x200 cm, ca. H24 cm, mit ca. 1000 Federn und beidseitig mit Kaltschaumabdeckung, für zusätzliche Stützkraft, stabile Sitzkante, mit Gelauflage, druckentlastend und atmungsaktiv. Härtegrad H1, H2, H3 oder H4.

Online-Komfort-Code 746220

* UVP 907.-

499.- ab



1 ca. 90x200 cm	2 ca. 120x200 cm	3 ca. 140x200 cm
* UVP 544.-	* UVP 689.-	* UVP 816.-
299.-	379.-	449.-

1 ca. 90x200 cm	2 ca. 120x200 cm	3 ca. 140x200 cm
* UVP 907.-	* UVP 1089.-	* UVP 1271.-
499.-	599.-	699.-

RW Rolf Weber COLLECTION

JENA ist ein maßgeschneidertes Marken Boxspringbettsystem, das vielfältige Gestaltungsmöglichkeiten umfasst: 25 Kopfteile, 5 Härtegrade, 7 Boxen, 17 Topper, 3 Matratzen, 20 Fußvarianten, 3 Stauraumoptionen und große Stoffkollektionen bieten sich zur Auswahl an.

Online-Komfort-Code 686815



999.- ab

Marken Boxspringbett ROLF WEBER® JENA, mit attraktiver Steppung, Füße schwarz lackiert, Liegefläche ca. 100x200 cm. **Topper, Kissen, Decke, Motorverstellung und seitlich überstehendes Kopfteil auf Wunsch.**

ca. 180x200 cm **1999.-**

ca. 200x200 cm **2199.-**

ca. 220x200 cm **2499.-**

1799.- ab

JUBILÄUMSPREIS

Maßgeschneidertes Familien-Boxspringbettensystem ROLF WEBER® JENA – zentimetergenau planbar bis zu einer Breite von 280 cm und einer variablen Länge! Boxspringbett JENA mit gestepptem Kopfteil. Boxen und Matratzen Taschenfederkern, preisgleich von H2 bis H4. Die Kopfteilhöhe beträgt ca. 120 cm, Liegefläche ca. 160x200 cm. **Topper, Kissen, Auflagen und Kopfteilüberstand auf Wunsch.**

MONDO

Das **Marken Kleiderschranksystem MONDO® AJANA** bringt frischen Wind in Ihr Zuhause. Mit einer Vielzahl an Frontdesigns und Breitenoptionen passt sich jeder Schrank perfekt an Ihre Bedürfnisse und Stil an. Ob Spiegelglas, Holzoptik oder elegante Linien – das System verbindet Funktionalität mit zeitlosem Design. Lassen Sie sich von der Qualität und den vielfältigen Gestaltungsmöglichkeiten inspirieren und finden Sie Ihren persönlichen Favoriten.



Wählen Sie aus unterschiedlichen Dekoren und Farben Ihren Favoriten.

Front-/Korpusausführungen: Farben und Nachbildungen

Frontausführungen: Spiegel und Farbspiegel/-glas

Griffleistenausführungen: Farben

Online-Komfort-Code 639240

Preisbeispiel: Schwebetürenschrank MONDO® AJANA, 3-trg., Korpus und Front Dekor fango, Griffe und Aufleistung alufarbig, ca. B270/H223/T61 cm. **Zubehör auf Wunsch.**

* UVP 1427.-

999.- ab

Wir feiern mit den

77 JAHRE

BEST EN MARKEN! OSTERMANN

SANSIBAR LIVING · BPW Bayerische Polster Werkstätten · MONDO DESIGN · JOOP! · PIURE. CREATING LIVING SPACE · MONDO · MONDO NATUR · witlake. · hartmann · Neuhaus Lighting Group · Paradies · bugatti THE EUROPEAN BRAND · KOINOR · ruf BETTEN · VENJAKOB · VOGLAUER · bassetti · erpo Sitz. Kultur. · HUKLA · RW Rolf Weber COLLECTION · ZEFERINO · ROLF BENZ · LEICHT · PRIDE Kinderwelten · vito Möbel zum Leben · GAGGENAU · BOSCH · Quooker · falmec · AEG · Fissler · ESTELLA · Villeroy & Boch · BORA · NEFF · Bauknecht · SCHÖNER WOHNEN · smeg · casa Nova · vito Küchen zum Leben · Miele · next125

Marken-Rabatt

Bis zu **50%**** auf Möbel und Küchen!

JUBI-BONUS

+10%** ZUSÄTZLICH! auf viele Marken!

MONDO

Eine sehr warme und gemütliche Atmosphäre bringen Sie mit dem **Marken Schlafzimmersystem PAOLO von MONDO®** in Ihren Schlafbereich. Das Schlafzimmer aus teilmassiver Erle entspricht einem eindrucksvollen, zeitlosen Stil, der sehr harmonisch wirkt.



Online-Komfort-Code 918447

* UVP 255.-

179.-

Marken Nachtkommode MONDO® PAOLO, mit einem Auszug, schwebend, in der Ausführung Erle teilmassiv, ca. B60/H48/T38 cm. **Nachtkommoden-Paneel und Beleuchtung auf Wunsch.**

* UVP 1427.-

999.- ab

Marken Bett MONDO® PAOLO, mit Bogenfüßen, in der Ausführung Erle teilmassiv, Kopfteil-Absetzung in Struktur natur, Liegefläche ca. 180x200 cm. **Rahmen, Matratzen und Beleuchtung auf Wunsch.**

* UVP 1856.-

1299.- ab

JUBILÄUMSPREIS

ERLE TEILMASSIV

Marken Kleiderschrank MONDO® PAOLO, 5-türig, in der Ausführung Erle teilmassiv, Querriegel in Struktur natur, 3 Spiegeltüren in Parsol-Bronze-Glas, 2 Einlegeböden und 1 Kleiderstange je Fach, inkl. Türdämpfung, ca. B250/H216/T58 cm. **Passepartout und Beleuchtung auf Wunsch.**

HASENA the dream factory

In 3 Holzfarben und 4 Kopfteile erhältlich!



WILDEICHE MASSIV

Online-Komfort-Code 751129

Marken Bett OAK WILD aus massiver Wildeiche, natur gebürstet und geölt. Markantes Design mit hochwertiger Verarbeitung. Liegefläche ca. 160x200 cm auch in 180x200 cm erhältlich **2299.-**, UVP 3284,-. **Nachttische, Rahmen und Auflagen auf Wunsch.**

* UVP 2856.-

1999.- ab

JUBILÄUMSPREIS

Qualitätsmatratzen METZELER



Online-Komfort-Code 716519

* UVP 165.-

99.- ab

Marken Kissen METZELER MOUSSE PLUS, Bezug: Stoff, ca. H8 cm Mousse Plus für perfekte Luftzirkulation, der viskoelastische Formschaum kehrt nach der Entlastung wieder in seine ursprüngliche Form zurück, Bezug abnehmbar durch Reißverschluss, waschbar bis 60 °C, ca. B70/H8/T35 cm.

Online-Komfort-Code 716652

ca. 22 cm

Marken Matratze METZELER DELIGHT, Bezug: Stoff, versteppt mit 2 cm Hypersoft-Schaum pro Seite, Border mit silbernem Kederband und umlaufendem Klimaband, mit Wendeschlaufen, Kernhöhe: ca. 18 cm, abnehmbarer Bezug durch Rundumreißverschluss, waschbar bis 60 °C, ca. 90x200 cm.

Mit AIR-PIPES

* UVP 1379.-

999.- ab

LIEFERPREIS***

Online-Komfort-Code 716710

ca. 26 cm

Marken Matratze METZELER GLAMOUR, Bezug: Stoff, versteppt mit 2 cm Hypersoft-Schaum pro Seite, Border mit silbernem Kederband und umlaufendem Klimaband, mit Wendeschlaufen, Kernhöhe: ca. 22 cm, abnehmbarer Bezug durch Rundumreißverschluss, waschbar bis 60 °C, ca. 90x200 cm.

Mit AIR-PIPES

* UVP 1793.-

1299.- ab

LIEFERPREIS***

SANSIBAR LIVING

Das SANSIBAR® Marken Polsterbetten-System – individuelle Vielfalt neu erleben!

Träumen Sie sich weit fort auf Ihre eigene Trauminsel mit dem **Marken Polsterbetten-System aus dem Hause SANSIBAR® LIVING.**

WÄHLEN SIE IHREN LIEBLINGSFARBTON IN VERSCHIEDENEN STOFFQUALITÄTEN:

Wählen Sie aus verschiedenen Kopfteilen, zum Beispiel:



- **Außergewöhnlicher und einladender Komfort**
- **Platz für alle Ihre Träume**
- **Unendliche Möglichkeiten**

Online-Komfort-Code 380874

Marken Polsterbettensystem SANSIBAR® KISA, Design-Kopfteil mit umlaufender Biese, Bettrahmen bombiert mit kuscheligem Stoffbezug, auf Echtholzfüßen ca. H15 cm, Liegefläche ca. 180x200 cm. **SANSIBAR® Matratzen, Rahmen und Deko auf Wunsch.**

* UVP 1816.-

999.- ab

JUBILÄUMSPREIS

Große Front-Auswahl

Marken Kleiderschrank SANSIBAR® AALBORG, Ausführung in Kieselgrau, Salbeigrün, Anthrazit oder Weiß mit Absetzungen in Bianco Eiche Nachbildung, 4-türig mit 2 Spiegeltüren, ca. B200/H216/T58 cm. **Kranzleiste, Beleuchtung und Zubehör auf Wunsch.**

* UVP = unverbindliche Preisempfehlung des Herstellers ** Infos siehe Seite 02/03. *** Kostenlose Lieferung inklusive.

nobilia & Bauknecht & PREMIERE

Anti Fingerprint
Inkl. Anti-Fingerprint-Beschichtung

LACK MATT

A↑G E²⁾
Inkl. Bauknecht Geschirrspüler

GRATIS umplanbar!³⁾
Wir planen Ihnen jede Küche individuell nach Ihren räumlichen Gegebenheiten!

Online-Komfort-Code 750441

Ihre Traumküche wartet! Die **2-teilige Marken Küchenlösung NOBILIA® SENSO** begeistert mit Anti-Fingerprint-Fronten in elegantem Macchiato und stilvollen Absetzungen in Eiche Sierra Dekor. Diese Kombination verbindet zeitlose Eleganz mit einem Hauch von Natur. Stellmaß ca. 280 + 180 cm. Inkl. Bauknecht Marken-Elektrogeräte. **Nischenausstattung und Zubehör auf Wunsch.**

INKLUSIVE Elektrogeräte
- Einbau-**Backofen** BAUKNECHT BBA385HUXK A¹⁾
- Autark **Glaskeramik-Kochfeld** BAUKNECHT CTAR8640IN
- **Dunsthaube** PREMIERE 3728573 A¹⁾
- Einbau-**Geschirrspüler** E²⁾ BAUKNECHT B2HKD526A
- Einbau-**Kühlschrank** E²⁾ BAUKNECHT BKSN9G52

WÄHLEN SIE IHREN LIEBLINGSFARBTON

* UVP 8887.-
3977.-
INKLUSIVE AUFMASS, LIEFERUNG UND MONTAGE



*) Das Haus mit der größten Ausstellungsfläche in Witten

DIE OSTERMANN KÜCHEN CENTREN: MIT DEUTSCHLANDS GRÖSSTEM KÜCHENHAUS!

In unseren **OSTERMANN** Küchen-Centren werden die Menschen fündig, die viel Wert auf **riesige Auswahl, beste Qualität und perfekten Service** legen. Lassen Sie sich bei uns von echten Innovationen und neuester Technik begeistern!

nobilia Der Schubkasten einer neuen Ära!



Das exklusive nBOX Schubkastensystem setzt neue Maßstäbe im Interieur: Die moderne Design-Art in edlem Schiefergrau, kombiniert mit geradliniger Ästhetik, verdeckter Schubkastenführung und optionaler Push-to-open-Funktion, bietet maximalen Komfort und vielfältige Gestaltungsmöglichkeiten für Ihre Küche.



modul form & PREMIERE
PLANUNGSVIELFALT MIT SYSTEM

Online-Komfort-Code 750443

Mit diesem ca. 340 cm breiten **Marken Küchenblock MODULFORM® MF8** macht Kochen gleich noch mehr Spaß. Inkl. Marken-Einbaugeräte. **Nischenausstattung und Zubehör auf Wunsch.**

A↑G E²⁾
Inkl. Geschirrspüler

INKLUSIVE Elektrogeräte
- Einbau-**Backofen** PREMIERE 235215 A¹⁾
- **Induktions-Kochfeld** PREMIERE 354030
- **Dunsthaube** AMICA KH17286S A¹⁾
- Einbau-**Geschirrspüler** E²⁾ AMICA EGSPV597201
- Einbau-**Kühlschrank** E²⁾ PREMIERE 662035

* UVP 4443.-
1999.-
INKLUSIVE LIEFERUNG

WÄHLEN SIE IHREN LIEBLINGSFARBTON

77 JAHRE OSTERMANN – WIR FEIERN MIT DEN BESTEN MARKEN!

PREMIERE



A¹⁾
ca. 60 cm
Online-Komfort-Code 181106

Kopffrei Dunsthaube PREMIERE 3684610
- SensorTouch Steuerung
- Leistung max. 606 m³/h

* UVP 669.-
199.-
JUBILÄUMSPREIS

Bauknecht



ca. 60 cm
A↑G E²⁾
Online-Komfort-Code 735643

Marken Geschirrspüler BAUKNECHT B2IHKD526A
- Vollwasserschutz • 9 Spülprogramme
- Vollintegriert
- Lautstärke 46db
- Wasserverbrauch 9,5 l im Eco Modus
- Maßgedecke 14

* UVP 919.-
299.-
JUBILÄUMSPREIS

AEG

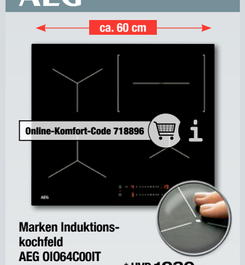

ca. 60 cm
Online-Komfort-Code 718896

Marken Induktionskochfeld AEG 01064C00IT
- Saphir matt SE
- Extra kraftzfest und widerstandsfähig
- Slider Bedienung

* UVP 1230.-
499.-
JUBILÄUMSPREIS

AEG



ca. 60 cm
A⁺ ¹⁾
Online-Komfort-Code 723776

Marken Backofen AEG BE6100T
- Kochassistent für optimale Ergebnisse
- Garraum 72 Liter
- Matt schwarz
- EXCite Full Touch Display

* UVP 1537.-
599.-
JUBILÄUMSPREIS

NEFF



A↑G E²⁾
ca. 178 cm
Online-Komfort-Code 572352

Marken Einbau-Kühlgefrierkombination NEFF KI7861SE0
- Ca. H178 cm
- NoFrost
- Kühlteil 184 Liter
- Gefrierteil 76 Liter
- FreshSafe

* UVP 1847.-
777.-
JUBILÄUMSPREIS

falmec



ca. 84 cm
A⁺ ¹⁾
Online-Komfort-Code 377760

Marken Muldenlüfter FALMEC ZeroEasy
- Slider Touch Bedienung • Umluft
- 9 Stufen + Boost
- integrierter Carbon Zeo Filter

* UVP 3569.-
1499.-
JUBILÄUMSPREIS

vito® & AEG
Küchen zum Leben

WÄHLEN SIE IHREN LIEBLINGSFARBTON



Die **U-förmige Marken Einbauküche VITO® CLARE** überzeugt mit einer stilvollen Kombination aus hellgrau supermatten Fronten, schwarzen Metallgriffleisten und gerillten Fronten in Anthrazit. Sie bietet höchsten Komfort durch clevere Stauraumlösungen wie Vorratsschränke, Oberschränke mit Push-To-Open-Technik und einen praktischen Aufsatzschrank mit Jalousie in Edelstahloptik. Inkl. AEG Marken-Einbaugeräte. Stellmaß ca. 277x310x302 cm. **Nischenausstattung und Zubehör auf Wunsch.**

INKLUSIVE AEG Elektrogeräte
- Einbau-**Backofen** AEG NBU5A10CM A¹⁾
- Autark **Glaskeramik-Kochfeld** AEG NRN64A00XB
- **Flachlüfter** AEG DPB3640M C¹⁾
- Einbau-**Geschirrspüler** E²⁾ AEG GS371VI
- Einbau-**Kühlschrank** F²⁾ AEG G884FS

* UVP 13332.-
5999.-
INKLUSIVE AUFMASS, LIEFERUNG UND MONTAGE







BOSCH · MONDO · Quooker · SANSIBAR · falmec · BOSCH · MONDO · Quooker · SANSIBAR · Bauknecht · MONDO

Marken-Rabatt
Bis zu **50%**** auf Möbel und Küchen!
+
JUBI-BONUS 10%**
ZUSÄTZLICH! auf viele Marken!

AEG · BORA · EFF · vito® Küchen zum Leben · next125 · AEG · BORA · EFF · vito® Küchen zum Leben · next125 · BORA

FINANZIERUNG

AB **0%** 7)

IN KLEINEN RATEN UND NUR FÜR KURZE ZEIT!

Keine Gebühren!

BIS ZU 77 MONATE

7) Bei uns können Sie jedes Produkt ab einem Kaufpreis von 500,00€ mit Laufzeiten von 6 bis 77 Monaten finanzieren. Bonität vorausgesetzt. Gilt nur für Neuaufträge und nur für Clever Card Inhaber. Noch kein Clever Card Inhaber? Weitere Infos siehe www.ostermann.de/clever. Finanzierung durch die CreditPlus Bank AG, Strahlenbergerstraße 110-112, 63067 Offenbach am Main. Küchen können bis zu 36 Monate mit 0% bei 50% Anzahlung finanziert werden. Finanzierungsbeispiel: Finanzierung über 48 Monate und einem Kaufpreis von 2500,00€ (Nettodarlehensbetrag), effektiver Jahreszins 4,9% und fester Sollzins 4,79%. Es ergeben sich 48 monatliche Raten in Höhe von 57,45€ und ein Gesamtbetrag von 2757,60€. Die Angaben stellen zugleich das 2/3 Beispiel gemäß § 17 PAngV dar. Siehe www.ostermann.de

* UVP = unverbindliche Preisempfehlung des Herstellers
1) Energieeffizienzklasse, Spektrum der verfügbaren Energieeffizienzklassen für Backöfen und Dunstabzugshauben A+++ - D
2) Energieeffizienzklasse, Spektrum der verfügbaren Energieeffizienzklassen für Haushaltskühlgeräte, Geschirrspüler und Waschmaschinen A - G
3) Wir passen Küchen aus diesem Prospekt sowie aus unseren Ausstellungen preisgleich Ihren räumlichen Gegebenheiten an. Basis hierfür ist der Wert der einzelnen Schränke/Artikel. Bei Maßüberschreitungen kann sich ein Aufpreis ergeben.
** Infos siehe S. 02/03.

Marken Gartentisch MONDO® LATEA, Platte: gesinterter Stein in Beton hell, Gestell: Aluminium anthrazit matt, pulverbeschichtet, ca. H74/Ø120 cm.

~~989.-~~ 799.- -20%



Online-Komfort-Code 724235

Marken Gartenstuhl MONDO® LATEA, Kissen und Sitzfläche im Stoffmix taupe, Armlehnen und Rücken mit Kordel rund in Mix taupe, Gestell: Aluminium anthrazit matt, pulverbeschichtet.

~~312.-~~ -20%

249.- je

MONDO



Online-Komfort-Code 724229

~~2249.-~~ -20%

1799.-

Marken Loungeecke, inkl. Anstelltisch MONDO® LATEA, Kissen Stoff taupe braun, Gestell: Aluminium anthrazit matt, pulverbeschichtet, Anstelltisch, Platte gesinterter Stein in Beton hell, Stellmaß ca. 182x144 cm.

~~999.-~~ -20%

799.-

Marken Lifttisch MONDO® LATEA, Platte: gesinterter Stein in Beton hell, 12 mm stark, Gestell: Aluminium matt schwarz, pulverbeschichtet, höhenverstellbar von ca. 50 auf 72 cm, ca. B80/H50-72/T140 cm.

Online-Komfort-Code 627289





~~143.-~~ -20%

119.-

Marken Stapelstuhl MONDO® FERINA, ca. B56/H88/T65 cm.

~~502.-~~ -20%

449.- je

Marken Gartenliege MONDO® FERINA, ca. B149/H110/T70 cm.

MONDO

Marken Ausziehtisch MONDO® FERINA, Platte: Keramik grau, Teakholz, ausziehbar auf ca. 265 cm, ca. B204-265/H77/T103 cm.

~~1624.-~~ -20%

1299.-



Online-Komfort-Code 627256

Marken Gartenstuhl MONDO® FERINA, ca. B59/H110/T72 cm.

~~374.-~~ -20%

299.- je

Herzlich willkommen in unserem Restaurant "Glashaus"!



café.bar.lounge GLASHAUS

Unser Team von engagierten Köchinnen und Köchen zaubert täglich kreative Gerichte mit den besten Zutaten und einer großen Leidenschaft für ein leckeres Gericht!



ALL-YOU-CAN-EAT FRÜHSTÜCKSBUFFET 8.90



HÄHNCHEN CORDON BLEU auf Salatbowle. Für alle Clever Card-Kunden: 0,2 L Softdrink GRATIS dazu. 10.90



SANSIBAR® SPRITZ 1 Glas à 0,2 Liter 1.90

Restaurant-Öffnungszeiten:
Mo. bis Sa. 10:00 - 18:00 Uhr

ZUM SAISONSTART!
zusätzlich 20% auf Gartenmöbel
+++ AKTIONS- +++ RABATT 4)
Nur bis zum 20.03.2026!

SANSIBAR LIVING



Online-Komfort-Code 465612

KOMPLETT 4-tlg.

~~999.-~~ -20%

799.-
JUBILÄUMSPREIS

Mit der **Marken Outdoor-Kollektion SANSIBAR® CUXHAVEN** wartet eine Gartenserie mit Tischen, Stühlen und Lounge darauf, zu Ihrem neuen Lieblingsplatz im Freien zu werden. Dazu passen farblich abgestimmte Outdoor-Textilien und Accessoires, die jede Witterung mitmachen.

Marken Lounge-Set SANSIBAR® CUXHAVEN, best. aus: 2er-Sofa mit Kissen in Stoffbezug, ca. B162/H77/T69 cm, 2 Sessel, je ca. B78/H77/T69 cm und Couchtisch, ca. B80/H55/T40 cm, Platte: Glas/Keramik taupe, Gestell Aluminiumrohr. **Dekokissen auf Wunsch.**

* UVP = unverbindliche Preisempfehlung des Herstellers



SANSIBAR LIVING



Online-Komfort-Code 465459

KOMPLETT SET 3-tlg.

~~2499.-~~ -20%

1999.-
JUBILÄUMSPREIS

Marken Gartentruhe SANSIBAR® LAHOLM, Tannenholz in Grün und Grau mit Sansibar-Aufdruck, ca. B125/H60/T54 cm.

~~187.-~~ -20%

149.- je

Das Marken Lounge-Set SANSIBAR® BREMEN ist flexibel in seiner Gestaltung. **Loungegruppe,** best. aus: zwei **3er-Elementen inkl. Rückenkissen und Aluminium Rückenlehnen,** je ca. B245/H70/T78 cm, mit verstellbarer Rückenlehne und beweglichem Tisch, ca. 70x35 cm, Sitzhöhe ca. 38 cm und **Gartentisch,** ca. B140/H28/T70 cm. **Dekokissen, Plaid und Deko auf Wunsch.**

4) Gilt nur bei Neukäufen. Keine Barauszahlung. Nicht kombinierbar mit anderen Rabatten oder Vorteilen. Alle Gartenartikel in diesem Prospekt sind bereits um 20% reduziert und sind mit dem reduzierten Preis ausgezeichnet. Ausgenommen sind die Marken Stern und Hartman Outdoor. Verlängerungen der Aktion bei Erfolg vorbehalten.

OSTERMANN.de

Einrichtungshaus Ostermann GmbH & Co. KG • Firmensitz: Fredi-Ostermann-Str. 1-3, D-58454 Witten

Das Zuhause des Wohnens

WITTEN • BOTTROP • HAAN • RECKLINGHAUSEN • LEVERKUSEN

...wir sind für Sie da! Mo.-Sa. von 10.00 Uhr bis 19.00 Uhr in unseren Einrichtungs-Centren!

PEFC
PEFC/04-31-1881
PEFC-zertifiziert
Dieses Produkt stammt aus nachhaltig bewirtschafteten Wäldern und kontrollierten Quellen
www.pefc.de

März 1/26 • Gültigkeit für alle Preise und Aktionen siehe https://www.ostermann.de/prospekte • Preisänderungen, Irrtümer u. Liefermöglichkeiten sind vorbehalten • Alle Preise inkl. MwSt. • Alle Preise in diesem Prospekt sind Abholpreise • Konzeption und Gestaltung: Schlitzer, Koch & Partner, Hagen